



PREFEITURA
**COCAL
DOS ALVES**
UNIÃO E CUIDADO PARA NOSSO POVO

**CONSTRUÇÃO DE CAMPO SOCIETY NO MUNICÍPIO DE COCAL DOS
ALVES - PI**

FEVEREIRO / 2026



OBJETO: CONSTRUÇÃO DE CAMPO SOCIETY
LOCAL: MUNICÍPIO DE COCAL DOS ALVES – PI
CONVÊNIO: 990744/2025

ÍNDICE

- 1.0 APRESENTAÇÃO**
- 2.0 JUSTIFICATIVA**
- 3.0 OBJETIVOS**
- 4.0 METODOLOGIA PARA ELABORAÇÃO DO ORÇAMENTO**
- 5.0 DESCRIÇÃO DO PROJETO**
- 6.0 ESPECIFICAÇÕES TÉCNICAS**
- 7.0 PLANILHAS ORÇAMENTÁRIAS**
- 8.0 COMPOSIÇÕES DE CUSTO UNITÁRIO**
- 9.0 BDI – BONIFICAÇÃO DE DESPESAS INDIRETAS**
- 10.0 ENCARGOS SOCIAIS**
- 11.0 CRONOGRAMA FÍSICO-FINANCEIRO**
- 12.0 MEMÓRIA DE CÁLCULO**
- 13.0 PROJETO GRÁFICO – DESENHOS**
- 14.0 ANEXOS**

OBJETO: CONSTRUÇÃO DE CAMPO SOCIETY
LOCAL: MUNICÍPIO DE COCAL DOS ALVES – PI
CONVÊNIO: 990744/2025

1.0 APRESENTAÇÃO

A Prefeitura Municipal de Cocal dos Alves (PI) vem apresentar o Projeto Básico de Engenharia para Execução da Construção de Campo Society no município de Cocal dos Alves (PI), no valor de **R\$ 489.548,00** (quatrocentos e oitenta e nove mil, quinhentos e quarenta e oito reais).

Este volume consta de Projeto Técnico composto de:

- Orçamentos, Memorial Descritivo e Especificações Técnicas.
- Memorial de cálculo;
- Projeto Gráfico.

2.0 JUSTIFICATIVA

A Prefeitura Municipal de Cocal dos Alves (PI) vem através deste projeto, propor a Construção de Campo Society no município de Cocal dos Alves (PI), com o intuito de proporcionar à população desta localidade um espaço para desenvolvimento do lazer e esporte.

3.0 OBJETIVOS

Diante da grande importância da presente obra para a população local, tem-se a mesma como principais objetivos:

- Oferecer à comunidade em geral uma área dotada de infraestrutura para o desenvolvimento do esporte e cultura entre seus membros, e uma melhoria na formação integral dos jovens e adultos com a promoção de atividades atléticas;
- Proporcionar melhores condições de vida da comunidade em geral.

OBJETO: CONSTRUÇÃO DE CAMPO SOCIETY
LOCAL: MUNICÍPIO DE COCAL DOS ALVES – PI
CONVÊNIO: 990744/2025

4.0 METODOLOGIA PARA ELABORAÇÃO DO ORÇAMENTO

Os custos para implantação desta obra no Município de Cocal dos Alves (PI) contêm todas as despesas decorrentes de mão-de-obra, encargos sociais, materiais de construção, equipamentos, transportes, fretes, taxas e impostos.

A metodologia adotada para elaboração do orçamento é baseada no SINAPI – Sistema Nacional de Pesquisa de Custos e Índices da Construção Civil. As composições de preços unitários do orçamento foram montadas com base na referência do SINAPI – Sistema Nacional de Pesquisa de Custos e Índices da Construção Civil considerando os Encargos Sociais sem desoneração no valor de 113,33%.

A composição de BDI foi obtida a partir dos valores de referência do Acórdão N° 2622/2013 – TCU Plenário, e Lei N° 13.161/2015.

5.0 DESCRIÇÃO DO PROJETO

5.1 Localização da obra:

A área para implantação do projeto está inserida no município de Cocal dos Alves (PI).

5.2 Concepção técnica do projeto:

O projeto se refere à Construção de Campo Society. A obra será executada conforme o projeto e de acordo com as Normas Brasileiras da ABNT.

5.3 Comprovação dos Custos Apresentados:

Os custos apresentados são aqueles praticados no mercado e será contratada a firma que apresentar os menores preços e melhores condições de execução das obras.

5.4 Cronograma Físico-Financeiro:

Quanto ao Cronograma, ocorrerá o mesmo sendo exigido na licitação e apresentado na Prestação de Contas, estando previsto o prazo de 90 (noventa) dias, para execução da obra propriamente dita.

OBJETO: CONSTRUÇÃO DE CAMPO SOCIETY
LOCAL: MUNICÍPIO DE COCAL DOS ALVES – PI
CONVÊNIO: 990744/2025

Em anexo, é apresentado o Cronograma Físico-Financeiro, com os respectivos valores e prazos de execução, compatibilizando com a Planilha detalhada de Custos e Memorial Descritivo.



P R E F E I T U R A
**COCAL
DOS ALVES**
UNIÃO E CUIDADO PARA NOSSO POVO

OBJETO: CONSTRUÇÃO DE CAMPO SOCIETY
LOCAL: MUNICÍPIO DE COCAL DOS ALVES – PI
CONVÊNIO: 990744/2025

6.0 ESPECIFICAÇÕES TÉCNICAS

Jorge Luis Sampaio da Cunha
Engenheiro Civil - CREA-PI 44521
Reg. Nac. 1922633992

OBJETO: CONSTRUÇÃO DE CAMPO SOCIETY
LOCAL: MUNICÍPIO DE COCAL DOS ALVES – PI
CONVÊNIO: 990744/2025

ESPECIFICAÇÕES TÉCNICAS

1.0 SERVIÇOS PRELIMINARES

1.1 Placa de obra

A placa da obra deverá ter dimensões de 3,00x1,50 m, com formato e inscrições a serem definidas pela Prefeitura e de acordo com o manual de cores e proporções de placas de obra. Será executada em chapa galvanizada nº 22 e já fornecida com pintura em esmalte sintético. Terá sustentação em peças de madeira de lei de 1ª qualidade 2,5x7,5 cm e peças de madeira de 3ª qualidade 7,5x7,5 cm, na altura estabelecida pelas normas.

2.0 ADMINISTRAÇÃO LOCAL

Os custos diretos de administração local são constituídos por todas as despesas incorridas na montagem e na manutenção da infraestrutura da obra compreendendo as seguintes atividades básicas de despesa: Chefia da obra, Administração do contrato, Engenharia e planejamento, Segurança do trabalho, Produção e Gestão de materiais;

Essas despesas são parte da planilha de orçamento em itens independentes da composição de custos unitários, especificados como administração local.

3.0 MOVIMENTO EM TERRA

3.1 Limpeza mecanizada de camada vegetal, vegetação e pequenas árvores (diâmetro de tronco menor que 0,20 m), com trator de esteiras.

- É feita a retirada com trator de esteira da vegetação existente no terreno.

3.2 Escavação horizontal incluindo carga, descarga e transporte em solo de 1ª categoria com trator de esteiras e caminhão basculante de 10m³

- A escavação será feita em camadas horizontais sucessivas, respeitando cotas e taludes previstos;



OBJETO: CONSTRUÇÃO DE CAMPO SOCIETY

LOCAL: MUNICÍPIO DE COCAL DOS ALVES – PI

CONVÊNIO: 990744/2025

- O material será espalhado e homogeneamente distribuído em camadas no local de aterro, com espessura máxima conforme projeto (geralmente 20 cm antes da compactação).

3.3 Regularização e compactação de subleito de solo

- O solo será umedecido ou seco conforme a umidade ótima;
- A compactação será executada em camadas máximas de 20 cm, com rolo compactador liso, vibratório ou “pé de carneiro”, até atingir o grau de compactação mínimo especificado;

3.4 Escavações:

- As cavas para escavação da fundação corrida deverão atingir terreno sólido e firme, e serão executados de acordo com o projeto da obra;
- No caso de ocorrência da presença de água durante a execução dos serviços, estas serão esgotadas, de modo que o terreno fique limpo e seco.

3.5 Apiloamento manual do fundo de valas:

- O fundo das valas deverá ser molhado e fortemente compactado manualmente para evitar recalques.

3.6 e 3.7 Aterro e Reaterro:

- O aterro deverá ser executado em camadas sucessivas de no máximo 20,00 cm, uniformemente umedecido, próximo da umidade ótima e fortemente apiloado;
- A execução dos aterros será sempre em camadas horizontais, não se admitindo a execução de camadas inclinadas;
- Os materiais a serem utilizados na confecção dos aterros deverão ser de preferência, solos areno-argilosos, provenientes ou não das cavas das fundações, podendo ser utilizado areia fina quando as condições de umidade do terreno assim o indicarem;
- A compactação poderá ser manual ou mecânica e as camadas sucessivas deverão apresentar umidade adequada.



OBJETO: CONSTRUÇÃO DE CAMPO SOCIETY
LOCAL: MUNICÍPIO DE COCAL DOS ALVES – PI
CONVÊNIO: 990744/2025

4.0 ESTRUTURA E ELEVAÇÃO

4.1 Fundação em pedra argamassada:

- As fundações sob as paredes serão do tipo corrida, com 70% de pedra de mão, com dimensões de acordo com o projeto e utilizando argamassa de cimento e areia grossa no traço 1:4;
- Serão empregadas rochas graníticas, ou de durezas equivalentes, dispostas de tal modo a atender com perfeição ao fim de que se destinam;
- As pedras, ao serem jogadas na cava, devem ser apiloadas antes do lançamento da argamassa. Este processo deve se repetir até que a última camada de argamassa se iguale ao nível do terreno.

4.2 a 4.4 Alvenaria em tijolo cerâmico furado:

- Antes do início do serviço, verificar o prumo, nível e alinhamento das fiadas;
- Os blocos deverão ser assentados na horizontal, com os furos também na horizontal, em conformidade com os projetos de arquitetura e detalhes executivos;
- A espessura das juntas horizontais e verticais deve ser uniforme, com espessura média de 10 mm;
- As juntas devem ser totalmente preenchidas com argamassa;
- Deve-se garantir o travamento adequado entre fiadas e o amarração com pilares e paredes existentes;
- Realizar limpeza e umedecimento dos blocos antes do assentamento, quando necessário;
- Após a cura inicial, limpar as superfícies e remover excessos de argamassa.

4.5 Alambrado para quadra poliesportiva, estruturado por tubos de aço galvanizado, (montantes com diâmetro 2", travessas e escoras com diâmetro 1 ¼"), com tela de arame galvanizado, fio 12 bwg e malha quadrada 5x5cm (exceto mureta):



OBJETO: CONSTRUÇÃO DE CAMPO SOCIETY

LOCAL: MUNICÍPIO DE COCAL DOS ALVES – PI

CONVÊNIO: 990744/2025

- Os tubos metálicos deverão ser fixados sobre mureta de concreto com base chumbada ou com flange metálica e parafusos de ancoragem, conforme o projeto;
- A fixação dos montantes deverá ser feita com espaçamento máximo de 3,00 m entre eixos, com travessas horizontais e escoras inclinadas, conforme detalhamento técnico;
- A tela de arame deverá ser devidamente esticada e fixada aos tubos com arames galvanizados ou abraçadeiras metálicas, garantindo tensão uniforme e sem deformações;
- As extremidades da tela devem ser dobradas ou protegidas para evitar pontas expostas;
- Todas as peças metálicas deverão estar galvanizadas, preferencialmente por imersão a quente, garantindo resistência à oxidação;
- A altura final do alambrado deverá atender ao projeto da quadra (geralmente 3 a 6 metros), incluindo o fechamento superior (caso especificado);
- A instalação deve seguir rigorosamente as cotas e alinhamentos indicados nos desenhos técnicos;
- O serviço será executado por equipe especializada, garantindo a fixação segura e durabilidade do alambrado.

4.6 Montagem e desmontagem de fôrma de pilares retangulares e estruturas similares, pé-direito simples, em chapa de madeira compensada resinada, 8 utilizações:

- A madeira compensada resinada deverá ser fixada com escoramentos e travamentos adequados, garantindo resistência à pressão do concreto fresco;
- Devem ser respeitadas as dimensões e cotas do projeto estrutural;
- As formas devem ser limpas, desmoldadas e tratadas antes do uso;
- Utilizar desmoldante apropriado para facilitar a desmontagem;



OBJETO: CONSTRUÇÃO DE CAMPO SOCIETY

LOCAL: MUNICÍPIO DE COCAL DOS ALVES – PI

CONVÊNIO: 990744/2025

- A desmontagem só deve ocorrer após o tempo mínimo de cura exigido e com autorização da fiscalização técnica.

4.7 Concretagem de pilares, FCK = 25 MPa, com uso de baldes - lançamento, adensamento e acabamento:

- O concreto deve ser transportado e lançado com cuidado, para evitar segregação;
- O adensamento será realizado com vibrador mecânico de imersão, cobrindo toda a seção;
- O acabamento superficial deve garantir regularidade e integridade da face do pilar;
- Realizar cura úmida ou com produtos químicos após o lançamento.

4.8 e 4.9 Armação de pilar ou viga com aço:

- O aço deve estar isento de oxidação e respeitar os comprimentos e dobramentos indicados no projeto;
- As armaduras devem ser montadas em bancadas adequadas e amarradas com arame recozido;
- A montagem deve considerar os cobrimentos mínimos e espaçamentos exigidos pela norma;
- Utilizar espaçadores plásticos para garantir cobrimento adequado.

5.0 REVESTIMENTO

5.1 Chapisco aplicado em alvenarias e estruturas de concreto internas, com colher de pedreiro:

- A superfície deve estar limpa, isenta de pó, nata de cimento, óleos ou qualquer material que dificulte a aderência;
- As irregularidades devem ser previamente corrigidas;
- O substrato deve ser umedecido antes da aplicação;

OBJETO: CONSTRUÇÃO DE CAMPO SOCIETY

LOCAL: MUNICÍPIO DE COCAL DOS ALVES – PI

CONVÊNIO: 990744/2025

- A argamassa será lançada com colher de pedreiro, de forma a garantir boa aderência e rugosidade adequada;
- O chapisco não deve apresentar destacamentos ou falhas de aderência;
- Espessura estimada de 3 mm a 5 mm.

5.2 Massa única, em argamassa traço 1:2:8, preparo manual, aplicada manualmente em paredes internas de ambientes:

- A base deverá estar chapiscada, limpa, regularizada e previamente umedecida;
- A argamassa será preparada manualmente em quantidade compatível com o tempo de uso (até 2h após mistura);
- As taliscas serão executadas com o mesmo traço de argamassa, alinhadas e niveladas, para controle da espessura e prumo;
- O revestimento será aplicado com colher e desempenado com régua e desempenadeira;
- Após o endurecimento inicial, realizar cura úmida por pelo menos 3 dias;
- A superfície deve estar firme, coesa e com bom acabamento superficial.

6.0 PISOS

6.1 Lastro com material granular (pedra britada n.1 e pedra britada n.2):

- O solo de base deverá estar nivelado, compactado e isento de materiais pontiagudos, raízes ou detritos que possam perfurar o geotêxtil;
- As mantas devem ser desenroladas com cuidado, evitando dobras e estiramentos excessivos;
- A sobreposição entre as faixas da manta será de, no mínimo, 30 cm ou conforme especificado em projeto;
- As emendas longitudinais e transversais deverão ser feitas por justaposição ou costura, se exigido tecnicamente;



OBJETO: CONSTRUÇÃO DE CAMPO SOCIETY

LOCAL: MUNICÍPIO DE COCAL DOS ALVES – PI

CONVÊNIO: 990744/2025

- A manta deverá ser imediatamente coberta após instalação, para evitar degradação por raios UV;
- Durante o tráfego de máquinas sobre o local, medidas de proteção devem ser adotadas para evitar o rompimento do geotêxtil.

6.2 Fornecimento e instalação de manta bidim RT - 14:

- Para o assentamento do piso cerâmico, será executado sobre o lastro (contrapiso) uma base niveladora e regularizada na espessura de 2,0 cm com argamassa no traço 1:4 de cimento e areia média;
- A base niveladora tem por finalidade regularizar imperfeições do nivelamento do lastro, bem como reduzir as tensões internas decorrentes da diferença de dosagem de cimento do lastro impermeabilizado.

6.3 e 6.4 Fornecimento e instalação de grama sintética 42mm:

- A superfície deverá estar regularizada, firme, limpa e devidamente compactada;
- As placas ou rolos de grama devem ser desenrolados no sentido correto do fio;
- As emendas serão coladas com cola adesiva de alta resistência e fita de união (type), garantindo continuidade visual e estrutural;
- O acabamento nas bordas deve ser bem fixado ao substrato ou estruturas adjacentes (calhas, muretas, guias etc.);
- Escovamento da grama com máquina apropriada para levantamento das fibras e melhor distribuição da borracha;
- Verificação de uniformidade, aderência e nivelamento final.

6.5 Camada separadora para execução de radier, piso de concreto ou laje sobre solo, em lona plástica:

- O solo ou base deverá estar regularizado e compactado, sem materiais pontiagudos que possam perfurar a lona;



OBJETO: CONSTRUÇÃO DE CAMPO SOCIETY

LOCAL: MUNICÍPIO DE COCAL DOS ALVES – PI

CONVÊNIO: 990744/2025

- A lona plástica deve ser desenrolada com cuidado, mantendo-se esticada e bem assentada à superfície;
- As emendas deverão ter sobreposição mínima de 10 cm, sendo preferencialmente seladas com fita adesiva apropriada para garantir vedação;
- A lona deve cobrir integralmente a área de concretagem, com folgas laterais para proteção de bordas e cantos;
- Deve-se evitar o tráfego intenso de operários ou equipamentos diretamente sobre a lona antes da concretagem;
- A camada será mantida íntegra até o momento da execução do concreto, não sendo permitido realizar cortes ou furos que comprometam sua função.

6.6 Camada separadora para execução de radier, piso de concreto ou laje sobre solo, em lona plástica:

- Posicionamento de malha de aço soldada ou armação com vergalhões;
- A armadura deve estar elevada do solo com espaçadores (cobrimento mínimo de 2 cm); Utilização de concreto dosado em obra ou usinado, com $f_{ck} \geq 20$ MPa;
- Espalhamento e adensamento manual ou mecânico (quando necessário);
- Nivelamento com régua e acabamento final desempenado ou com escova (vassourado), conforme especificado;
- Execução de juntas de dilatação e contração a cada 2,00 m a 3,00 m lineares, ou conforme projeto;
- As juntas devem ter profundidade de 1/3 da espessura da placa, podendo ser moldadas ou serradas após a cura inicial;
- O concreto deverá receber cura úmida ou química por no mínimo 3 dias para garantir resistência e evitar fissuras;
- Proteção contra chuva e sol excessivo nas primeiras horas após o lançamento.

7.0 ESQUADRIAS:



OBJETO: CONSTRUÇÃO DE CAMPO SOCIETY

LOCAL: MUNICÍPIO DE COCAL DOS ALVES – PI

CONVÊNIO: 990744/2025

7.1 Portão em tubo ferro galvanizado, com quadro $\varnothing = 2"$, cantoneira 1"x1" e tela de arame galvanizado, fio 12 bwg, malha quadrada d=1":

- O Montagem do quadro principal em tubo de ferro galvanizado $\varnothing 2"$, soldado e alinhado conforme esquadro;
- Travamento interno com cantoneiras de 1"x1", para reforço estrutural;
- Aplicação da tela de arame galvanizado de forma tensionada, fixada com arame recozido ou abraçadeiras metálicas galvanizadas;
- Soldas uniformes, com esmerilhamento e sem rebarbas.

8.0 PINTURA:

8.1 Fundo selador acrílico, aplicação manual em parede, uma demão:

- A superfície deve estar limpa, seca, isenta de poeira, gordura e partículas soltas;
- Aplicação com rolo de lã, trinchá ou pincel, conforme a área;
- Utilização de selador compatível com a tinta de acabamento (látex acrílico);
- Mistura e diluição conforme orientações do fabricante;
- Aplicar em temperatura entre 10°C e 40°C, com umidade relativa inferior a 85%.

8.2 Fundo selador acrílico, aplicação manual em parede, uma demão:

- Superfície previamente selada e regularizada (reboco curado, sem umidade);
- Aplicação com rolo de lã, trinchá ou pincel, respeitando o tempo de secagem entre demãos;
- Diluição da tinta conforme recomendação do fabricante (geralmente até 20% de água);
- Aplicação uniforme, sem manchas, escorrimientos ou falhas;
- Corrigir imperfeições entre as demãos, se necessário.

8.3 Fundo selador acrílico, aplicação manual em parede, uma demão:



OBJETO: CONSTRUÇÃO DE CAMPO SOCIETY

LOCAL: MUNICÍPIO DE COCAL DOS ALVES – PI

CONVÊNIO: 990744/2025

- Limpeza da superfície com escova de aço, lixa ou jato leve para remoção de ferrugem, tinta antiga ou oleosidade;
- Aplicação prévia de fundo anticorrosivo (zarcão ou primer epóxi), quando exigido;
- Aplicação de duas demãos de tinta acrílica à base de solvente ou água, com intervalo conforme o fabricante;
- Evitar escorrimentos e garantir cobertura homogênea;
- Trabalhar em ambientes ventilados e com proteção contra intempéries.

9.0 INSTALAÇÕES ELÉTRICAS:

9.1 INTRODUÇÃO

O projeto das instalações elétricas e de iluminação do campo society localizado na zona urbana do município de Eliseu Martins – PI tem como foco principal a concepção do sistema de distribuição de energia elétrica e iluminação esportiva. Inclui o dimensionamento, encaminhamento e especificações técnicas dos materiais e componentes, com base nas normas da Associação Brasileira de Normas Técnicas (ABNT), principalmente a NBR 5410:2008.

9.2 CONCEPÇÃO DO SISTEMA

O projeto elétrico contempla os seguintes sistemas:

- Entrada de energia
- Distribuição geral
- Iluminação do campo
- Sistema de aterramento

9.2.1 ENTRADA E MEDIÇÃO

A alimentação do sistema será realizada em baixa tensão, por meio de entrada monofásica com quadro de medição específico, de acordo com as exigências da concessionária local (Equatorial).

9.2.2 GENERALIDADES

OBJETO: CONSTRUÇÃO DE CAMPO SOCIETY

LOCAL: MUNICÍPIO DE COCAL DOS ALVES – PI

CONVÊNIO: 990744/2025

A distribuição elétrica do campo será feita em circuitos monofásicos de 220V, utilizando cabos de cobre com isolamento EPR, resistentes à radiação solar e às intempéries. A iluminação esportiva do campo foi projetada conforme os critérios técnicos e de desempenho estabelecidos pelas normas NBR 5410 e NBR 8837.

9.3 ESPECIFICAÇÕES TÉCNICAS DA INSTALAÇÃO ELÉTRICA

9.3.1 ELETRODUTOS E CAIXAS

- Os eletrodutos serão do tipo PVC reforçado para uso subterrâneo, conforme a NBR 15715, instalados a aproximadamente 50 cm de profundidade.
- As caixas de passagem serão pré-moldadas em concreto, com dimensões mínimas de 40x40x40 cm, com tampa e camada de 10 cm de seixo no fundo.
- Os eletrodutos que emergirem do solo deverão estar dispostos em ângulo reto em relação ao piso.
- Serão utilizadas caixas em todos os pontos de emenda, mudança de direção ou derivação de circuitos, conforme indicado em projeto.

9.3.2 FIAÇÃO E CABEAGEM

- Os condutores utilizados serão em cobre, com isolamento EPR para 0,6/1kV, nas seguintes bitolas:
 - Distribuição principal: 4,0 mm²
 - Circuitos terminais: 6,0 mm²
 - Derivações para refletores: 6,0 mm², antichama.
- Serão adotadas convenções de cores para identificação:
 - Fase: preta
 - Neutro: azul claro
 - Terra: verde claro
 - Retorno: branco



OBJETO: CONSTRUÇÃO DE CAMPO SOCIETY

LOCAL: MUNICÍPIO DE COCAL DOS ALVES – PI

CONVÊNIO: 990744/2025

- As conexões serão executadas com conectores apropriados, vedadas com fita isolante até igualar o diâmetro original do condutor.

9.3.3 QUADRO DE DISTRIBUIÇÃO

- O quadro elétrico abrigará disjuntores e demais dispositivos de proteção indicados em projeto.
- Deverá ter grau de proteção adequado contra contato acidental, poeira, umidade e entrada de pequenos animais.

9.3.4 PROTEÇÃO

- Os disjuntores utilizados deverão ser do tipo termomagnético, com capacidade de ruptura adequada ao dimensionamento dos condutores e às cargas projetadas.

9.3.6 ATERRAMENTO

- Serão executados dois sistemas de aterramento:
 - Aterramento de proteção: conexão à terra de todas as partes metálicas e massas não condutivas expostas.
 - Aterramento funcional: para a medição e quadro de entrada.
- Os refletores e postes metálicos serão aterrados individualmente, conforme o projeto elétrico.

9.3.7 LUMINÁRIAS

Serão utilizadas 9 unidades de refletores externos IP65, com as seguintes características:

- Compatíveis com lâmpadas de 1000W ou 2000W
- Grau de proteção IP65 (proteção contra jatos de água e poeira)
- Dissipador de calor de alta eficiência
- Alojamento para reatores e acessórios
- Instalação em suportes metálicos com altura e inclinação conforme cálculo luminotécnico

OBJETO: CONSTRUÇÃO DE CAMPO SOCIETY

LOCAL: MUNICÍPIO DE COCAL DOS ALVES – PI

CONVÊNIO: 990744/2025

- Vida útil mínima de 40.000 horas
- Temperatura de cor entre 5000K e 6000K (branco neutro ou frio)
- Fixação e vedação adequadas às condições externas

A instalação dos refletores será feita em postes metálicos, de altura conforme projeto luminotécnico, garantindo iluminação uniforme e adequada ao uso noturno do campo society.

9.3.8 TESTES DE ACEITAÇÃO

Ao final da execução, será realizada inspeção completa da instalação elétrica, incluindo testes de continuidade, isolamento, funcionamento dos refletores e verificação da proteção contra choques, conforme normas da ABNT e diretrizes da concessionária Equatorial.

9.4 MEMÓRIA DE CÁLCULO

Foram previstos todos os pontos de consumo com base no uso do campo, incluindo a carga dos refletores. O dimensionamento de condutores, eletrodutos, disjuntores e dispositivos de proteção está descrito nos diagramas e quadros de carga anexos ao projeto.

10.0 SERVIÇOS COMPLEMENTARES:

10.1 Trave para futebol de campo:

- Instalação sobre base de concreto com chumbadores ou sistema de encaixe fixo;
- Travamento e fixação da estrutura garantindo estabilidade e segurança;
- Aplicação de pintura protetiva, se necessário, conforme norma do fabricante.

10.2 Rede oficial p/futebol campo, nylon, fio 3mm, malha 16, dim:7,5x2,5m:



OBJETO: CONSTRUÇÃO DE CAMPO SOCIETY

LOCAL: MUNICÍPIO DE COCAL DOS ALVES – PI

CONVÊNIO: 990744/2025

- Fixação da rede na estrutura da trave com cordas, presilhas ou abraçadeiras plásticas resistentes;
- Tensionamento uniforme, sem sobras ou folgas excessivas;
- Verificação de segurança e acabamento.

10.3 Conjunto com 03 lixeiras em fibra de vidro, com capacidade 20l cada, com tampa vai e vem:

- Instalação em local plano, com fixação segura por meio de chumbadores ou base cimentada;
- Pintura das lixeiras nas cores padrão (conforme código de separação, se aplicável);
- Verificação da funcionalidade das tampas e estabilidade da estrutura.

10.4 Banco de concreto em alvenaria de tijolos, assento em concreto armado, sem encosto, pintado com tinta acrílica, 2 demãos:

- Estrutura executada sobre base regularizada, conforme projeto paisagístico;
- Assento em concreto armado moldado in loco, com cura adequada;
- Aplicação de selador acrílico e duas demãos de tinta resistente a intempéries.

11.0 SERVIÇOS FINAIS

11.1 e 11.2 Carga manual de entulho:

- O entulho gerado na construção da edificação deverá ser retirado do local da obra logo após a finalização dos serviços de modo a não prejudicar os serviços posteriores.
- O entulho deverá ser retirado com o auxílio de caminhão basculante 10 m³.

11.3 Limpeza de contrapiso com vassoura a seco:

Toda a área reformada deverá ser entregue completamente limpa interna e externamente;



P R E F E I T U R A
**COCAL
DOS ALVES**
UNIÃO E CUIDADO PARA NOSSO POVO

OBJETO: CONSTRUÇÃO DE CAMPO SOCIETY
LOCAL: MUNICÍPIO DE COCAL DOS ALVES – PI
CONVÊNIO: 990744/2025

Todos os revestimentos cimentados, deverão ser limpos abundante e cuidadosamente de modo a não serem danificados outras partes da obra por estes serviços de limpeza.

Jorge Luis Sampaio da Cunha
Engenheiro Civil - CREA-PI 44521
Reg. M66 1927620192

OBJETO: CONSTRUÇÃO DE CAMPO SOCIETY
LOCAL: MUNICÍPIO DE COCAL DOS ALVES – PI
CONVÊNIO: 990744/2025

7.0 PLANILHAS ORÇAMENTÁRIAS



OBJETO: CONSTRUÇÃO DE CAMPO SOCIETY
LOCAL: MUNICÍPIO DE COCAL DOS ALVES – PI
CONVÊNIO: 990744/2025

Bancos
SINAPI - 12/2025 - Piauí
ORSE - 11/2025 - Sergipe

B.D.I.
23,2%

Encargos Sociais
Não Desonerado:
Horista: 113,33%
Mensalista: 71,12%

Planilha Orçamentária Resumida

Item	Descrição	Quant.	Total	Peso (%)
1	PLACA DE OBRA	1	2.572,65	0,53 %
2	MOVIMENTO DE TERRA	1	12.495,97	2,55 %
3	ESTRUTURA E ELEVAÇÃO	1	93.284,28	19,06 %
4	REVESTIMENTO	1	4.895,25	1,00 %
5	PISOS E DRENAGEM	1	237.932,04	48,60 %
6	ESQUADRIAS	1	2.396,50	0,49 %
7	PINTURA	1	53.379,74	10,90 %
8	INSTALAÇÕES ELÉTRICAS	1	40.212,70	8,21 %
9	SERVIÇOS COMPLEMENTARES	1	7.180,95	1,47 %
10	SERVIÇOS FINAIS	1	16.656,60	3,40 %
11	ADMINISTRAÇÃO LOCAL	1	18.541,32	3,79 %

Total sem BDI
Total do BDI
Total Geral

397.350,58
92.197,42
489.548,00

OBJETO: CONSTRUÇÃO DE CAMPO SOCIETY
LOCAL: MUNICÍPIO DE COCAL DOS ALVES – PI
CONVÊNIO: 990744/2025

Bancos
SINAPI - 12/2025 - Piauí
ORSE - 11/2025 - Sergipe

B.D.I.
23,2%

Encargos Sociais
Não Desonerado:
Horista: 113,33%
Mensalista: 71,12%

Orçamento Sintético									
Item	Código	Banco	Descrição	Und	Quant.	Valor Unit	Valor Unit com BDI	Total	Peso (%)
1			PLACA DE OBRA		1		2.572,65	2.572,65	0,53 %
1.1	103689	SINAPI	FORNECIMENTO E INSTALAÇÃO DE PLACA DE OBRA COM CHAPA GALVANIZADA E ESTRUTURA DE MADEIRA. AF_03/2022_PS	m²	4,5	464,04	571,70	2.572,65	0,53 %
2			MOVIMENTO DE TERRA		1		12.495,97	12.495,97	2,55 %
2.1	98525	SINAPI	LIMPEZA MECANIZADA DE CAMADA VEGETAL, VEGETAÇÃO E PEQUENAS ÁRVORES (DIÂMETRO DE TRONCO MENOR QUE 0,20 M), COM TRATOR DE ESTEIRAS. AF_03/2024	m²	2000	0,66	0,81	1.620,00	0,33 %
2.2	101134	SINAPI	ESCAVAÇÃO HORIZONTAL, INCLUINDO CARGA, DESCARGA E TRANSPORTE EM SOLO DE 1ª CATEGORIA COM TRATOR DE ESTEIRAS (100HP/LÂMINA: 2,19M3) E CAMINHÃO BASCULANTE DE 10M3, DMT ATÉ 200M. AF_07/2020	m³	300	15,61	19,23	5.769,00	1,18 %
2.3	100577	SINAPI	REGULARIZAÇÃO E COMPACTAÇÃO DE SUBLEITO DE SOLO PREDOMINANTEMENTE ARENOSO, PARA OBRAS DE CONSTRUÇÃO DE PAVIMENTOS. AF_09/2024	m²	2000	1,45	1,79	3.580,00	0,73 %
2.4	93358	SINAPI	ESCAVAÇÃO MANUAL DE VALA. AF_09/2024	m³	8,1	85,87	105,79	856,90	0,18 %
2.5	101616	SINAPI	PREPARO DE FUNDO DE VALA COM LARGURA MENOR QUE 1,5 M (ACERTO DO SOLO NATURAL). AF_08/2020	m²	40,25	6,33	7,80	313,95	0,06 %
2.6	93382	SINAPI	REATERRO MANUAL DE VALAS, COM COMPACTADOR DE SOLOS DE PERCUSSÃO. AF_08/2023	m³	8,1	25,76	31,74	257,09	0,05 %
2.7	94319	SINAPI	ATERRO MANUAL DE VALAS COM SOLO ARGILLO-ARENOSO. AF_08/2023	m³	1,01	79,59	98,05	99,03	0,02 %
3			ESTRUTURA E ELEVACÃO		1		93.284,28	93.284,28	19,06 %
3.1	103800	SINAPI	PEDRA ARGAMASSADA COM CIMENTO E AREIA 1:3, 40% DE ARGAMASSA EM VOLUME - AREIA E PEDRA DE MÃO COMERCIAIS - FORNECIMENTO E ASSENTAMENTO. AF_08/2022	m³	8	699,13	861,33	6.890,64	1,41 %
3.2	103370	SINAPI	ALVENARIA DE VEDAÇÃO DE BLOCOS CERÂMICOS FURADOS NA HORIZONTAL DE 19X19X39 CM (ESPESSURA 19 CM) E ARGAMASSA DE ASSENTAMENTO COM PREPARO EM BETONEIRA. AF_12/2021	m²	21	94,62	116,57	2.447,97	0,50 %
3.3	103332	SINAPI	ALVENARIA DE VEDAÇÃO DE BLOCOS CERÂMICOS FURADOS NA HORIZONTAL DE 9X14X19 CM (ESPESSURA 9 CM) E ARGAMASSA DE ASSENTAMENTO COM PREPARO EM BETONEIRA. AF_12/2021	m²	27	122,95	151,47	4.089,69	0,84 %
3.4	103332	SINAPI	ALVENARIA DE VEDAÇÃO DE BLOCOS CERÂMICOS FURADOS NA HORIZONTAL DE 9X14X19 CM (ESPESSURA 9 CM) E ARGAMASSA DE ASSENTAMENTO COM PREPARO EM BETONEIRA. AF_12/2021	m²	13	122,95	151,47	1.969,11	0,40 %
3.5	102362	SINAPI	ALAMBRADO PARA QUADRA POLIESPORTIVA, ESTRUTURADO POR TUBOS DE AÇO GALVANIZADO, (MONTANTES COM DIÂMETRO 2", TRAVESSAS E ESCORAS COM DIÂMETRO 1 1/2"), COM TELA DE ARAME GALVANIZADO, FIO 14 BWG E MALHA QUADRADA 5X5CM (EXCETO MURETA). AF_03/2021	m²	420	145,13	178,80	75.096,00	15,34 %
3.6	92427	SINAPI	MONTAGEM E DESMONTAGEM DE FORMA DE PILARES RETANGULARES E ESTRUTURAS SIMILARES, PÉ-DIREITO SIMPLES, EM CHAPA DE MADEIRA COMPENSADA RESINADA, 8 UTILIZAÇÕES. AF_09/2020	m²	4,27	64,53	79,50	339,47	0,07 %
3.7	103669	SINAPI	CONCRETAGEM DE PILARES, FCK = 25 MPa, COM USO DE BALDES - LANÇAMENTO, ADENSAMENTO E ACABAMENTO. AF_02/2022	m³	0,3	1.012,91	1.247,91	374,37	0,08 %
3.8	92759	SINAPI	ARMAÇÃO DE PILAR OU VIGA DE ESTRUTURA CONVENCIONAL DE CONCRETO ARMADO UTILIZANDO AÇO CA-60 DE 5,0 MM - MONTAGEM. AF_06/2022	KG	6	13,07	16,10	96,60	0,02 %
3.9	92762	SINAPI	ARMAÇÃO DE PILAR OU VIGA DE ESTRUTURA CONVENCIONAL DE CONCRETO ARMADO UTILIZANDO AÇO CA-50 DE 10,0 MM - MONTAGEM. AF_06/2022	KG	24	10,00	12,32	295,68	0,06 %
3.10	96620	SINAPI	LASTRO DE CONCRETO MAGRO, APLICADO EM PISOS, LAJES SOBRE SOLO OU RADIERES. AF_01/2024	m³	0,3	925,18	1.139,82	341,95	0,07 %
3.11	87700	SINAPI	CONTRAPISO EM ARGAMASSA TRAÇO 1:4 (CIMENTO E AREIA), PREPARO MECÂNICO COM BETONEIRA 400 L, APLICADO EM ÁREAS SECAS SOBRE LAJE, NÃO ADERIDO, ACABAMENTO NÃO REFORÇADO, ESPESSURA 6CM. AF_07/2021	m²	18	60,55	74,60	1.342,80	0,27 %
4			REVESTIMENTO		1		4.895,25	4.895,25	1,00 %
4.1	87878	SINAPI	CHAPISCO APLICADO EM ALVENARIAS E ESTRUTURAS DE CONCRETO INTERNAS, COM COLHER DE PEDREIRO. ARGAMASSA TRAÇO 1:3 COM PREPARO MANUAL. AF_10/2022	m²	61	5,25	6,47	394,67	0,08 %
4.2	87777	SINAPI	EMBOÇO OU MASSA ÚNICA EM ARGAMASSA TRAÇO 1:2:8, PREPARO MANUAL, APLICADA MANUALMENTE EM PANOS DE FACHADA COM PRESENÇA DE VÃOS, ESPESSURA DE 25 MM. AF_08/2022	m²	61	59,89	73,78	4.500,58	0,92 %
5			PISOS E DRENAGEM		1		237.932,04	237.932,04	48,60 %
5.1	100324	SINAPI	LASTRO COM MATERIAL GRANULAR (PEDRA BRITADA N.1 E PEDRA BRITADA N.2), APLICADO EM PISOS OU LAJES SOBRE SOLO, ESPESSURA DE 10 CM. AF_01/2024	m³	32	368,29	453,73	14.519,36	2,97 %
5.2	83665	SINAPI	FORNECIMENTO E INSTALAÇÃO DE MANTA BIDIM RT - 14	m²	640	18,68	23,01	14.726,40	3,01 %
5.3	10042	ORSE	Fornecimento e instalação de grama sintética 42mm, alta durabilidade, cor verde, proteção raios UV e luz solar, incluso cola, type, areia tratada, borracha e mão de obra especializada	m²	622	61,90	76,26	47.433,72	9,69 %
5.4	CPU-24/69	Próprio	GRAMA SINTÉTICA ESPORTIVA ECO PLAY FIBRILADA 50mm BRANCA	m²	18,1	44,90	55,32	1.001,29	0,20 %
5.5	97087	SINAPI	CAMADA SEPARADORA PARA EXECUÇÃO DE RADIER, PISO DE CONCRETO OU LAJE SOBRE SOLO, EM LONA PLÁSTICA. AF_09/2021	m²	519,1	2,62	3,23	1.676,69	0,34 %
5.6	92393	SINAPI	EXECUÇÃO DE PAVIMENTO EM PISO INTERTRAVADO, COM BLOCO SEXTAVADO DE 25 X 25 CM, ESPESSURA 6 CM. AF_10/2022	m²	1319,1	74,91	92,29	121.739,74	24,87 %
5.7	93358	SINAPI	ESCAVAÇÃO MANUAL DE VALA. AF_09/2024	m³	6	85,87	105,79	634,74	0,13 %
5.8	104742	SINAPI	COMPACTAÇÃO DE VALAS COM ROLO COMPRESSOR. AF_08/2023	m²	15	8,13	10,02	150,30	0,03 %
5.9	10273	ORSE	Canaleta de drenagem em alvenaria de tijolo maciço, dimensões internas 40 x 50cm, com tampa de concreto, inclusive escavação manual	m	60	369,43	455,14	27.308,40	5,58 %
5.10	94275	SINAPI	ASSENTAMENTO DE GUIA (MEIO-FIO) EM TRECHO RETO, CONFECCIONADA EM CONCRETO PRÉ-FABRICADO, DIMENSÕES 100X15X13X20 CM (COMPRIMENTO X BASE INFERIOR X BASE SUPERIOR X ALTURA). AF_01/2024	M	170	41,74	51,42	8.741,40	1,79 %
6			ESQUADRIAS		1		2.396,50	2.396,50	0,49 %

LOCAL: MUNICÍPIO DE COCAL DOS ALVES – PI
CONVÊNIO: 990744/2025

Bancos
SINAPI - 12/2025 - Piauí
ORSE - 11/2025 - Sergipe

B.D.I.
23,2%

Encargos Sociais
Não Desonerado:
Horista: 113,33%
Mensalista: 71,12%

Orçamento Sintético									
Item	Código	Banco	Descrição	Und	Quant.	Valor Unit	Valor Unit com BDI	Total	Peso (%)
6.1	10000	ORSE	Portão em tubo ferro galvanizado, com quadro ø= 2", cantoneira 1"x1" e tela de arame galvanizado, fio 12 bwg, malha quadrada d=1"	m²	5	389,04	479,30	2.396,50	0,49 %
7			PINTURA		1		53.379,74	53.379,74	10,90 %
7.1	88485	SINAPI	FUNDO SELADOR ACRÍLICO, APLICAÇÃO MANUAL EM PAREDE, UMA DEMÃO. AF_04/2023	m²	79	3,97	4,89	386,31	0,08 %
7.2	104641	SINAPI	PINTURA LÁTEX ACRÍLICA ECONÔMICA, APLICAÇÃO MANUAL EM PAREDES, DUAS DEMÃOS. AF_04/2023	m²	79	9,13	11,25	888,75	0,18 %
7.3	100762	SINAPI	PINTURA COM TINTA ALQUÍDICA DE ACABAMENTO (ESMALTE SINTÉTICO FOSCO) APLICADA A ROLO OU PINCEL SOBRE SUPERFÍCIES METÁLICAS (EXCETO PERFIL) EXECUTADO EM OBRA (02 DEMÃOS). AF_01/2020	m²	838,1	50,46	62,17	52.104,68	10,64 %
8			INSTALAÇÕES ELÉTRICAS		1		40.212,70	40.212,70	8,21 %
8.1			ACESSÓRIO		1		125,52	125,52	0,03 %
8.1.1	344	ORSE	Bucha com arruela em liga especial zamak p/eletróduto 25mm, d=1"	un	2	4,13	5,09	10,18	0,00 %
8.1.2	12463	ORSE	Bucha com arruela em liga especial zamak p/eletróduto 50mm, d=2"	un	1	13,42	16,53	16,53	0,00 %
8.1.3	93020	SINAPI	CURVA 90 GRAUS PARA ELETRODUTO, PVC, ROSCÁVEL, DN 60 MM (2"), PARA REDE ENTERRADA DE DISTRIBUIÇÃO DE ENERGIA ELÉTRICA - FORNECIMENTO E INSTALAÇÃO. AF_12/2021	UN	1	28,41	35,00	35,00	0,01 %
8.1.4	93014	SINAPI	LULA PARA ELETRODUTO, PVC, ROSCÁVEL, DN 60 MM (2"), PARA REDE ENTERRADA DE DISTRIBUIÇÃO DE ENERGIA ELÉTRICA - FORNECIMENTO E INSTALAÇÃO. AF_12/2021	UN	1	17,95	22,11	22,11	0,00 %
8.1.5	12559	ORSE	Parafuso com bucha S-10	un	3	2,11	2,60	7,80	0,00 %
8.1.6	10620	ORSE	Parafuso com bucha S-8	un	6	4,59	5,65	33,90	0,01 %
8.2			CABO UNIPOLAR (COBRE)		1		8.796,08	8.796,08	1,80 %
8.2.1	91932	SINAPI	CABO DE COBRE FLEXÍVEL ISOLADO, 10 MM², ANTI-CHAMA 450/750 V, PARA CIRCUITOS TERMINAIS - FORNECIMENTO E INSTALAÇÃO. AF_03/2023	M	300	18,79	23,15	6.945,00	1,42 %
8.2.2	91934	SINAPI	CABO DE COBRE FLEXÍVEL ISOLADO, 16 MM², ANTI-CHAMA 450/750 V, PARA CIRCUITOS TERMINAIS - FORNECIMENTO E INSTALAÇÃO. AF_03/2023	M	14	27,11	33,40	467,60	0,10 %
8.2.3	91930	SINAPI	CABO DE COBRE FLEXÍVEL ISOLADO, 6 MM², ANTI-CHAMA 450/750 V, PARA CIRCUITOS TERMINAIS - FORNECIMENTO E INSTALAÇÃO. AF_03/2023	M	108	10,40	12,81	1.383,48	0,28 %
8.3			DISPOSITIVO DE PROTEÇÃO		1		646,42	646,42	0,13 %
8.3.1	452	ORSE	Disjuntor termomagnético tripolar 63 A, padrão DIN (Europeu - linha branca), curva C	un	1	114,04	140,50	140,50	0,03 %
8.3.2	93657	SINAPI	DISJUNTOR MONOPOLAR TIPO DIN, CORRENTE NOMINAL DE 32A - FORNECIMENTO E INSTALAÇÃO. AF_07/2025	UN	4	14,65	18,05	72,20	0,01 %
8.3.3	9041	ORSE	Dispositivo de proteção contra surto de tensão DPS 60kA - 275v	un	4	88,01	108,43	433,72	0,09 %
8.4			ELETRODUTO		1		1.831,98	1.831,98	0,37 %
8.4.1	91845	SINAPI	ELETRODUTO FLEXÍVEL CORRUGADO REFORÇADO, PVC, DN 25 MM (3/4"), PARA CIRCUITOS TERMINAIS, INSTALADO EM LAJE - FORNECIMENTO E INSTALAÇÃO. AF_03/2023	M	157	8,16	10,05	1.577,85	0,32 %
8.4.2	91847	SINAPI	ELETRODUTO FLEXÍVEL CORRUGADO REFORÇADO, PVC, DN 32 MM (1"), PARA CIRCUITOS TERMINAIS, INSTALADO EM LAJE - FORNECIMENTO E INSTALAÇÃO. AF_03/2023	M	3	13,16	16,21	48,63	0,01 %
8.4.3	93009	SINAPI	ELETRODUTO RÍGIDO ROSCÁVEL, PVC, DN 60 MM (2"), PARA REDE ENTERRADA DE DISTRIBUIÇÃO DE ENERGIA ELÉTRICA - FORNECIMENTO E INSTALAÇÃO. AF_12/2021	M	6	27,80	34,25	205,50	0,04 %
8.5			REFLETORES		1		26.034,48	26.034,48	5,32 %
8.5.1	COMP 15	Próprio	Iluminação quadra poliesportiva com 3 refletores de 2000w, montando em cruzeta metálica para poste metálico ø60,3mm, inclusive poste 10m livres.	UN	4	5.282,97	6.508,62	26.034,48	5,32 %
8.6			ENTRADA DE SERVIÇO		1		2.778,22	2.778,22	0,57 %
8.6.1	93358	SINAPI	ESCAVAÇÃO MANUAL DE VALA. AF_09/2024	m³	0,7	85,87	105,79	74,05	0,02 %
8.6.2	8075	ORSE	Caixa de passagem em alvenaria de tijolos maciços esp. = 0,12m, dim. int. = 0,30 x 0,30 x 0,30m	un	10	143,03	176,21	1.762,10	0,36 %
8.6.3	3336	ORSE	Fornecimento de alça preformada para cabo multiplex 16 mm²	un	2	4,10	5,05	10,10	0,00 %
8.6.4	98111	SINAPI	CAIXA DE INSPEÇÃO PARA ATERRAMENTO, CIRCULAR, EM POLIETILENO, DIÂMETRO INTERNO = 0,3 M. AF_12/2020	UN	1	48,08	59,23	59,23	0,01 %
8.6.5	96986	SINAPI	HASTE DE ATERRAMENTO, DIÂMETRO 3/4", COM 3 METROS - FORNECIMENTO E INSTALAÇÃO. AF_08/2023	UN	1	128,26	158,02	158,02	0,03 %
8.6.6	101875	SINAPI	QUADRO DE DISTRIBUIÇÃO DE ENERGIA EM CHAPA DE AÇO GALVANIZADO, DE EMBUTIR, COM BARRAMENTO TRIFÁSICO, PARA 12 DISJUNTORES DIN 100A - FORNECIMENTO E INSTALAÇÃO. AF_07/2025	UN	1	454,61	560,08	560,08	0,11 %
8.6.7	101946	SINAPI	QUADRO DE MEDIÇÃO GERAL DE ENERGIA PARA 1 MEDIDOR DE SOBREPOR - FORNECIMENTO E INSTALAÇÃO. AF_07/2025	UN	1	125,52	154,64	154,64	0,03 %
9			SERVIÇOS COMPLEMENTARES		1		7.180,95	7.180,95	1,47 %
9.1	2431	ORSE	Trave para futebol de campo	par	1	3.862,17	4.758,19	4.758,19	0,97 %
9.2	2426	ORSE	Rede oficial p/futebol campo, nylon, fio 3mm, malha 16, dim:7,5x2,5m	par	1	367,08	452,24	452,24	0,09 %
9.3	9367	ORSE	Conjunto com 03 lixeiras em fibra de vidro, com capacidade 20l cada, com tampa vai e vem	un	4	399,86	492,63	1.970,52	0,40 %
10			SERVIÇOS FINAIS		1		16.656,60	16.656,60	3,40 %
10.1	100982	SINAPI	CARGA, MANOBRAS E DESCARGA DE ENTULHO EM CAMINHÃO BASCULANTE 10 M³ - CARGA COM ESCAVADEIRA HIDRÁULICA (ÇAÇAMBA DE 0,80 M³ / 111 HP) E DESCARGA LIVRE (UNIDADE: M3). AF_07/2020	m³	300	8,89	10,95	3.285,00	0,67 %
10.2	95875	SINAPI	TRANSPORTE COM CAMINHÃO BASCULANTE DE 10 M³, EM VIA URBANA PAVIMENTADA, DMT ATÉ 30 KM (UNIDADE: M3XKM). AF_07/2020	M3XKM	3000	2,44	3,01	9.030,00	1,84 %
10.3	2450	ORSE	Limpeza geral	m²	1340	2,63	3,24	4.341,60	0,89 %
11			ADMINISTRAÇÃO LOCAL		1		18.541,32	18.541,32	3,79 %



LOCAL: MUNICÍPIO DE COCAL DOS ALVES – PI
CONVÊNIO: 990744/2025

Bancos
SINAPI - 12/2025 - Piauí
ORSE - 11/2025 - Sergipe

B.D.I.
23,2%

Encargos Sociais
Não Desonerado:
Horista: 113,33%
Mensalista: 71,12%

Orçamento Sintético

Item	Código	Banco	Descrição	Und	Quant.	Valor Unit	Valor Unit com BDI	Total	Peso (%)
11.1	CPU01	Próprio	ADMINISTRAÇÃO LOCAL	UN	1	15.049,77	18.541,32	18.541,32	3,79 %

Total sem BDI 397.350,58
Total do BDI 92.197,42
Total Geral 489.548,00



P R E F E I T U R A
**COCAL
DOS ALVES**
UNIÃO E CUIDADO PARA NOSSO POVO

OBJETO: CONSTRUÇÃO DE CAMPO SOCIETY
LOCAL: MUNICÍPIO DE COCAL DOS ALVES – PI
CONVÊNIO: 990744/2025

8.0 COMPOSIÇÕES DE CUSTO UNITÁRIO

Jorge Luis Sampaio da Cunha
Engenheiro Civil - CREA-PI 44521
Reg. Nac. 1922633992

OBJETO: CONSTRUÇÃO DE CAMPO SOCIETY
LOCAL: MUNICÍPIO DE COCAL DOS ALVES – PI
CONVÊNIO: 990744/2025

Bancos
SINAPI - 12/2025 - Piauí
ORSE - 11/2025 - Sergipe

B.D.I.
23,2%

Encargos Sociais
Não Desonerado:
Horista: 113,33%
Mensalista: 71,12%

Composições Analíticas com Preço Unitário

Composições Principais								
1.1	Código	Banco	Descrição	Tipo	Und	Quant.	Valor Unit	Total
Composição	103689	SINAPI	FORNECIMENTO E INSTALAÇÃO DE PLACA DE OBRA COM CHAPA GALVANIZADA E ESTRUTURA DE MADEIRA. AF_03/2022_PS	Sinalização Vertical Viária	m²	1,0000000	464,04	464,04
Composição Auxiliar	88316	SINAPI	SERVENTE COM ENCARGOS COMPLEMENTARES	Livro SINAPI: Cálculos e Parâmetros	H	1,1186000	21,71	24,28
Composição Auxiliar	102234	SINAPI	PINTURA IMUNIZANTE PARA MADEIRA, 2 DEMÃOS. AF_01/2021	Pintura em Madeira	m²	0,5000000	25,31	12,65
Composição Auxiliar	88262	SINAPI	CARPINTEIRO DE FORMAS COM ENCARGOS COMPLEMENTARES	Livro SINAPI: Cálculos e Parâmetros	H	0,3729000	26,97	10,05
Insumo	00004509	SINAPI	SARRAFO *2,5 X 10* CM EM PINUS, MISTA OU EQUIVALENTE DA REGIÃO - BRUTA	Material	M	3,2083000	5,10	16,36
Insumo	00005065	SINAPI	PREGO DE AÇO POLIDO COM CABECA 10 X 10 (7/8 X 17)	Material	KG	0,0113000	38,70	0,43
Insumo	00005069	SINAPI	PREGO DE AÇO POLIDO COM CABECA 17 X 27 (2 1/2 X 11)	Material	KG	0,0132000	20,74	0,27
Insumo	00004813	SINAPI	PLACA DE OBRA (PARA CONSTRUÇÃO CIVIL) EM CHAPA GALVANIZADA *N. 22", ADESIVADA, DE *2,4 X 1,2* M (SEM POSTES PARA FIXAÇÃO)	Material	m²	1,0000000	400,00	400,00
					MO sem LS =>	13,73	LS =>	15,56
					Valor do BDI =>	107,66	MO com LS =>	29,29
							Valor com BDI =>	571,70
2.1	Código	Banco	Descrição	Tipo	Und	Quant.	Valor Unit	Total
Composição	98525	SINAPI	LIMPEZA MECANIZADA DE CAMADA VEGETAL, VEGETAÇÃO E PEQUENAS ÁRVORES (DIÂMETRO DE TRONCO MENOR QUE 0,20 M), COM TRATOR DE ESTEIRAS. AF_03/2024	Supressão Vegetal	m²	1,0000000	0,66	0,66
Composição Auxiliar	88441	SINAPI	JARDINEIRO COM ENCARGOS COMPLEMENTARES	Livro SINAPI: Cálculos e Parâmetros	H	0,0046000	22,64	0,10
Composição Auxiliar	89031	SINAPI	TRATOR DE ESTEIRAS, POTÊNCIA 100 HP, PESO OPERACIONAL 9,4 T, COM LÂMINA 2,19 M3 - CHI DIURNO. AF_06/2014	Custos Horários Produtivo e Improdutivo dos Equipamentos	CHI	0,0029000	78,12	0,22
Composição Auxiliar	89032	SINAPI	TRATOR DE ESTEIRAS, POTÊNCIA 100 HP, PESO OPERACIONAL 9,4 T, COM LÂMINA 2,19 M3 - CHP DIURNO. AF_06/2014	Custos Horários Produtivo e Improdutivo dos Equipamentos	CHP	0,0017000	203,81	0,34
					MO sem LS =>	0,08	LS =>	0,08
					Valor do BDI =>	0,15	MO com LS =>	0,16
							Valor com BDI =>	0,81
2.2	Código	Banco	Descrição	Tipo	Und	Quant.	Valor Unit	Total
Composição	101134	SINAPI	ESCAVAÇÃO HORIZONTAL, INCLUINDO CARGA, DESCARGA E TRANSPORTE EM SOLO DE 1ª CATEGORIA COM TRATOR DE ESTEIRAS (100HP/LÂMINA: 2,19M3) E CAMINHÃO BASCULANTE DE 10M3, DMT ATÉ 200M. AF_07/2020	Escavação Horizontal	m³	1,0000000	15,61	15,61
Composição Auxiliar	89031	SINAPI	TRATOR DE ESTEIRAS, POTÊNCIA 100 HP, PESO OPERACIONAL 9,4 T, COM LÂMINA 2,19 M3 - CHI DIURNO. AF_06/2014	Custos Horários Produtivo e Improdutivo dos Equipamentos	CHI	0,0195000	78,12	1,52
Composição Auxiliar	88316	SINAPI	SERVENTE COM ENCARGOS COMPLEMENTARES	Livro SINAPI: Cálculos e Parâmetros	H	0,0310000	21,71	0,67
Composição Auxiliar	89032	SINAPI	TRATOR DE ESTEIRAS, POTÊNCIA 100 HP, PESO OPERACIONAL 9,4 T, COM LÂMINA 2,19 M3 - CHP DIURNO. AF_06/2014	Custos Horários Produtivo e Improdutivo dos Equipamentos	CHP	0,0115000	203,81	2,34
Composição Auxiliar	93589	SINAPI	TRANSPORTE COM CAMINHÃO BASCULANTE DE 10 M³, EM VIA URBANA EM REVESTIMENTO PRIMÁRIO (UNIDADE: M3XKM). AF_07/2020	Transporte, Carga e Descarga de Materiais	M3XKM	0,2500000	2,64	0,66
Composição Auxiliar	100974	SINAPI	CARGA, MANOBRAS E DESCARGA DE SOLOS E MATERIAIS GRANULARES EM CAMINHÃO BASCULANTE 10 M³ - CARGA COM PÁ CARREGADEIRA (CAÇAMBA DE 1,7 A 2,8 M³ / 128 HP) E DESCARGA LIVRE (UNIDADE: M3). AF_07/2020	Transporte, Carga e Descarga de Materiais	m³	1,2500000	8,34	10,42
					MO sem LS =>	1,20	LS =>	1,35
					Valor do BDI =>	3,62	MO com LS =>	2,55
							Valor com BDI =>	19,23
2.3	Código	Banco	Descrição	Tipo	Und	Quant.	Valor Unit	Total
Composição	100577	SINAPI	REGULARIZAÇÃO E COMPACTAÇÃO DE SUBLEITO DE SOLO PREDOMINANTEMENTE ARENOSO, PARA OBRAS DE CONSTRUÇÃO DE PAVIMENTOS. AF_09/2024	Aterros, Bases, Sub bases e Imprimações	m²	1,0000000	1,45	1,45
Composição Auxiliar	96463	SINAPI	ROLO COMPACTADOR DE PNEUS, ESTATICO, PRESSÃO VARIÁVEL, POTÊNCIA 110 HP, PESO SEM/COM LASTRO 10,8/27 T, LARGURA DE ROLAGEM 2,30 M - CHP DIURNO. AF_06/2017	Custos Horários Produtivo e Improdutivo dos Equipamentos	CHP	0,0007511	216,89	0,16
Composição Auxiliar	5901	SINAPI	CAMINHÃO PIPA 10.000 L TRUCADO, PESO BRUTO TOTAL 23.000 KG, CARGA ÚTIL MÁXIMA 15.935 KG, DISTÂNCIA ENTRE EIXOS 4,8 M, POTÊNCIA 230 CV, INCLUSIVE TANQUE DE AÇO PARA TRANSPORTE DE ÁGUA - CHP DIURNO. AF_06/2014	Custos Horários Produtivo e Improdutivo dos Equipamentos	CHP	0,0010702	316,28	0,33
Composição Auxiliar	5932	SINAPI	MOTONIVELADORA POTÊNCIA BÁSICA LÍQUIDA (PRIMEIRA MARCHA) 125 HP, PESO BRUTO 13032 KG, LARGURA DA LÂMINA DE 3,7 M - CHP DIURNO. AF_06/2014	Custos Horários Produtivo e Improdutivo dos Equipamentos	CHP	0,0003025	271,24	0,08
Composição Auxiliar	96464	SINAPI	ROLO COMPACTADOR DE PNEUS, ESTATICO, PRESSÃO VARIÁVEL, POTÊNCIA 110 HP, PESO SEM/COM LASTRO 10,8/27 T, LARGURA DE ROLAGEM 2,30 M - CHI DIURNO. AF_06/2017	Custos Horários Produtivo e Improdutivo dos Equipamentos	CHI	0,0029083	90,08	0,26
Composição Auxiliar	5934	SINAPI	MOTONIVELADORA POTÊNCIA BÁSICA LÍQUIDA (PRIMEIRA MARCHA) 125 HP, PESO BRUTO 13032 KG, LARGURA DA LÂMINA DE 3,7 M - CHI DIURNO. AF_06/2014	Custos Horários Produtivo e Improdutivo dos Equipamentos	CHI	0,0033569	110,75	0,37
Composição Auxiliar	88316	SINAPI	SERVENTE COM ENCARGOS COMPLEMENTARES	Livro SINAPI: Cálculos e Parâmetros	H	0,0036593	21,71	0,07
Composição Auxiliar	5903	SINAPI	CAMINHÃO PIPA 10.000 L TRUCADO, PESO BRUTO TOTAL 23.000 KG, CARGA ÚTIL MÁXIMA 15.935 KG, DISTÂNCIA ENTRE EIXOS 4,8 M, POTÊNCIA 230 CV, INCLUSIVE TANQUE DE AÇO PARA TRANSPORTE DE ÁGUA - CHI DIURNO. AF_06/2014	Custos Horários Produtivo e Improdutivo dos Equipamentos	CHI	0,0025892	71,52	0,18
					MO sem LS =>	0,15	LS =>	0,18
					Valor do BDI =>	0,34	MO com LS =>	0,33
							Valor com BDI =>	1,79
2.4	Código	Banco	Descrição	Tipo	Und	Quant.	Valor Unit	Total
Composição	93358	SINAPI	ESCAVAÇÃO MANUAL DE VALA. AF_09/2024	Escavação de Valas	m³	1,0000000	85,87	85,87
Composição Auxiliar	88316	SINAPI	SERVENTE COM ENCARGOS COMPLEMENTARES	Livro SINAPI: Cálculos e Parâmetros	H	3,9557667	21,71	85,87
					MO sem LS =>	28,13	LS =>	31,87
					Valor do BDI =>	19,92	MO com LS =>	60,00
							Valor com BDI =>	105,79
2.5	Código	Banco	Descrição	Tipo	Und	Quant.	Valor Unit	Total
Composição	101616	SINAPI	PREPARO DE FUNDO DE VALA COM LARGURA MENOR QUE 1,5 M (ACERTO DO SOLO NATURAL). AF_08/2020	Escoramento e Preparo de Fundo de Valas	m²	1,0000000	6,33	6,33
Composição Auxiliar	88309	SINAPI	PEDREIRO COM ENCARGOS COMPLEMENTARES	Livro SINAPI: Cálculos e Parâmetros	H	0,1020000	27,39	2,79
Composição Auxiliar	91533	SINAPI	COMPACTADOR DE SOLOS DE PERCUSSÃO (SOQUETE) COM MOTOR A GASOLINA 4 TEMPOS, POTÊNCIA 4 CV - CHP DIURNO. AF_08/2015	Custos Horários Produtivo e Improdutivo dos Equipamentos	CHP	0,0036000	35,44	0,12
Composição Auxiliar	88316	SINAPI	SERVENTE COM ENCARGOS COMPLEMENTARES	Livro SINAPI: Cálculos e Parâmetros	H	0,1531000	21,71	3,32
Composição Auxiliar	91534	SINAPI	COMPACTADOR DE SOLOS DE PERCUSSÃO (SOQUETE) COM MOTOR A GASOLINA 4 TEMPOS, POTÊNCIA 4 CV - CHI DIURNO. AF_08/2015	Custos Horários Produtivo e Improdutivo dos Equipamentos	CHI	0,0036000	28,32	0,10

LOCAL: MUNICÍPIO DE COCAL DOS ALVES – PI
CONVÊNIO: 990744/2025

Bancos
SINAPI - 12/2025 - Piauí
ORSE - 11/2025 - Sergipe

B.D.I.
23,2%

Encargos Sociais
Não Desonerado:
Horista: 113,33%
Mensalista: 71,12%

Composições Analíticas com Preço Unitário

		MO sem LS =>	2,14	LS =>	2,43	MO com LS =>	4,57
		Valor do BDI =>	1,47			Valor com BDI =>	7,80
2.6	Código Banco	Descrição	Tipo	Und	Quant.	Valor Unit	Total
Composição	93382 SINAPI	REATERRO MANUAL DE VALAS, COM COMPACTADOR DE SOLOS DE PERCUSSÃO. AF_08/2023	Aterro e Reaterro de Valas	m³	1,0000000	25,76	25,76
Composição Auxiliar	5901 SINAPI	CAMINHÃO PIPA 10.000 L TRUCADO, PESO BRUTO TOTAL 23.000 KG, CARGA ÚTIL MÁXIMA 15.935 KG, DISTÂNCIA ENTRE EIXOS 4,8 M, POTÊNCIA 230 CV, INCLUSIVE TANQUE DE AÇO PARA TRANSPORTE DE ÁGUA - CHP DIURNO. AF_06/2014	Custos Horários Produtivo e Improdutivo dos Equipamentos	CHP	0,0054000	316,28	1,70
Composição Auxiliar	5903 SINAPI	CAMINHÃO PIPA 10.000 L TRUCADO, PESO BRUTO TOTAL 23.000 KG, CARGA ÚTIL MÁXIMA 15.935 KG, DISTÂNCIA ENTRE EIXOS 4,8 M, POTÊNCIA 230 CV, INCLUSIVE TANQUE DE AÇO PARA TRANSPORTE DE ÁGUA - CHI DIURNO. AF_06/2014	Custos Horários Produtivo e Improdutivo dos Equipamentos	CHI	0,0006000	71,52	0,04
Composição Auxiliar	88316 SINAPI	SERVENTE COM ENCARGOS COMPLEMENTARES	Livro SINAPI: Cálculos e Parâmetros	H	0,7866000	21,71	17,07
Composição Auxiliar	91533 SINAPI	COMPACTADOR DE SOLOS DE PERCUSSÃO (SOQUETE) COM MOTOR A GASOLINA 4 TEMPOS, POTÊNCIA 4 CV - CHP DIURNO. AF_08/2015	Custos Horários Produtivo e Improdutivo dos Equipamentos	CHP	0,1962000	35,44	6,95
		MO sem LS =>	7,65	LS =>	8,66	MO com LS =>	16,31
		Valor do BDI =>	5,98			Valor com BDI =>	31,74
2.7	Código Banco	Descrição	Tipo	Und	Quant.	Valor Unit	Total
Composição	94319 SINAPI	ATERRO MANUAL DE VALAS COM SOLO ARGILLO-ARENOSO. AF_08/2023	Aterro e Reaterro de Valas	m³	1,0000000	79,59	79,59
Composição Auxiliar	5901 SINAPI	CAMINHÃO PIPA 10.000 L TRUCADO, PESO BRUTO TOTAL 23.000 KG, CARGA ÚTIL MÁXIMA 15.935 KG, DISTÂNCIA ENTRE EIXOS 4,8 M, POTÊNCIA 230 CV, INCLUSIVE TANQUE DE AÇO PARA TRANSPORTE DE ÁGUA - CHP DIURNO. AF_06/2014	Custos Horários Produtivo e Improdutivo dos Equipamentos	CHP	0,0054000	316,28	1,70
Composição Auxiliar	88316 SINAPI	SERVENTE COM ENCARGOS COMPLEMENTARES	Livro SINAPI: Cálculos e Parâmetros	H	0,7866000	21,71	17,07
Composição Auxiliar	5903 SINAPI	CAMINHÃO PIPA 10.000 L TRUCADO, PESO BRUTO TOTAL 23.000 KG, CARGA ÚTIL MÁXIMA 15.935 KG, DISTÂNCIA ENTRE EIXOS 4,8 M, POTÊNCIA 230 CV, INCLUSIVE TANQUE DE AÇO PARA TRANSPORTE DE ÁGUA - CHI DIURNO. AF_06/2014	Custos Horários Produtivo e Improdutivo dos Equipamentos	CHI	0,0006000	71,52	0,04
Composição Auxiliar	91533 SINAPI	COMPACTADOR DE SOLOS DE PERCUSSÃO (SOQUETE) COM MOTOR A GASOLINA 4 TEMPOS, POTÊNCIA 4 CV - CHP DIURNO. AF_08/2015	Custos Horários Produtivo e Improdutivo dos Equipamentos	CHP	0,1962000	35,44	6,95
Insumo	00006079 SINAPI	ARGILA, ARGILA VERMELHA OU ARGILA ARENOSA (RETIRADA NA JAZIDA, SEM TRANSPORTE)	Material	m³	1,3889000	38,76	53,83
		MO sem LS =>	7,65	LS =>	8,66	MO com LS =>	16,31
		Valor do BDI =>	18,46			Valor com BDI =>	98,05
3.1	Código Banco	Descrição	Tipo	Und	Quant.	Valor Unit	Total
Composição	103800 SINAPI	PEDRA ARGAMASSADA COM CIMENTO E AREIA 1:3, 40% DE ARGAMASSA EM VOLUME - AREIA E PEDRA DE MÃO COMERCIAIS - FORNECIMENTO E ASSENTAMENTO. AF_08/2022	Dissipadores de Energia	m³	1,0000000	699,13	699,13
Composição Auxiliar	88316 SINAPI	SERVENTE COM ENCARGOS COMPLEMENTARES	Livro SINAPI: Cálculos e Parâmetros	H	3,1021000	21,71	67,34
Composição Auxiliar	88629 SINAPI	ARGAMASSA TRAÇO 1:3 (EM VOLUME DE CIMENTO E AREIA MÉDIA UMIDA), PREPARO MANUAL. AF_08/2019	Argamassas	m³	0,4412000	789,97	348,53
Composição Auxiliar	88309 SINAPI	PEDREIRO COM ENCARGOS COMPLEMENTARES	Livro SINAPI: Cálculos e Parâmetros	H	2,2158000	27,39	60,69
Insumo	00004730 SINAPI	PEDRA DE MAO OU PEDRA RACHAO PARA ARRIMO/FUNDACAO (POSTO PEDREIRA/FORNECEDOR, SEM FRETE)	Material	m³	0,9086000	244,97	222,57
		MO sem LS =>	70,50	LS =>	79,90	MO com LS =>	150,40
		Valor do BDI =>	162,20			Valor com BDI =>	861,33
3.2	Código Banco	Descrição	Tipo	Und	Quant.	Valor Unit	Total
Composição	103370 SINAPI	ALVENARIA DE VEDAÇÃO DE BLOCOS CERÂMICOS FURADOS NA HORIZONTAL DE 19X19X39 CM (ESPESSURA 19 CM) E ARGAMASSA DE ASSENTAMENTO COM PREPARO EM BETONEIRA. AF_12/2021	Alvenaria de Vedação	m²	1,0000000	94,62	94,62
Composição Auxiliar	88316 SINAPI	SERVENTE COM ENCARGOS COMPLEMENTARES	Livro SINAPI: Cálculos e Parâmetros	H	0,4950000	21,71	10,74
Composição Auxiliar	87292 SINAPI	ARGAMASSA TRAÇO 1:2:8 (EM VOLUME DE CIMENTO, CAL E AREIA MÉDIA UMIDA) PARA EMBOÇO/MASSA ÚNICA/ASSENTAMENTO DE ALVENARIA DE VEDAÇÃO, PREPARO MECÂNICO COM BETONEIRA 400 L. AF_08/2019	Argamassas	m³	0,0107000	666,42	7,13
Composição Auxiliar	88309 SINAPI	PEDREIRO COM ENCARGOS COMPLEMENTARES	Livro SINAPI: Cálculos e Parâmetros	H	0,9900000	27,39	27,11
Insumo	00034548 SINAPI	TELA DE AÇO SOLDADA GALVANIZADA/ZINCADA PARA ALVENARIA, FIO D = 1,20 A 1,70* MM, MALHA 15 X 15 MM, (C X L) 50 X 17,5* CM	Material	M	0,4200000	5,97	2,50
Insumo	00044465 SINAPI	BLOCO CERÂMICO / TIJOLO VAZADO PARA ALVENARIA DE VEDACAO, 9 FUROS NA HORIZONTAL DE 19 X 19 X 39 CM (L X A X C)	Material	UN	14,1500000	3,30	46,69
Insumo	00037395 SINAPI	PINO DE AÇO COM FURO, HASTE = 27 MM (ACAO DIRETA)	Material	CENTO	0,0100000	45,17	0,45
		MO sem LS =>	13,64	LS =>	15,45	MO com LS =>	29,09
		Valor do BDI =>	21,95			Valor com BDI =>	116,57
3.3	Código Banco	Descrição	Tipo	Und	Quant.	Valor Unit	Total
Composição	103332 SINAPI	ALVENARIA DE VEDAÇÃO DE BLOCOS CERÂMICOS FURADOS NA HORIZONTAL DE 9X14X19 CM (ESPESSURA 9 CM) E ARGAMASSA DE ASSENTAMENTO COM PREPARO EM BETONEIRA. AF_12/2021	Alvenaria de Vedação	m²	1,0000000	122,95	122,95
Composição Auxiliar	88316 SINAPI	SERVENTE COM ENCARGOS COMPLEMENTARES	Livro SINAPI: Cálculos e Parâmetros	H	1,1000000	21,71	23,88
Composição Auxiliar	87292 SINAPI	ARGAMASSA TRAÇO 1:2:8 (EM VOLUME DE CIMENTO, CAL E AREIA MÉDIA UMIDA) PARA EMBOÇO/MASSA ÚNICA/ASSENTAMENTO DE ALVENARIA DE VEDAÇÃO, PREPARO MECÂNICO COM BETONEIRA 400 L. AF_08/2019	Argamassas	m³	0,0105000	666,42	6,99
Composição Auxiliar	88309 SINAPI	PEDREIRO COM ENCARGOS COMPLEMENTARES	Livro SINAPI: Cálculos e Parâmetros	H	2,2000000	27,39	60,25
Insumo	00037395 SINAPI	PINO DE AÇO COM FURO, HASTE = 27 MM (ACAO DIRETA)	Material	CENTO	0,0069000	45,17	0,31
Insumo	00034557 SINAPI	TELA DE AÇO SOLDADA GALVANIZADA/ZINCADA PARA ALVENARIA, FIO D = 1,20 A 1,70* MM, MALHA 15 X 15 MM, (C X L) 50 X 7,5* CM	Material	M	0,5800000	2,30	1,33
Insumo	00007267 SINAPI	BLOCO CERÂMICO / TIJOLO VAZADO PARA ALVENARIA DE VEDACAO, 6 FUROS NA HORIZONTAL DE 9 X 14 X 19 CM (L X A X C)	Material	UN	37,7400000	0,80	30,19
		MO sem LS =>	29,71	LS =>	33,66	MO com LS =>	63,37
		Valor do BDI =>	28,52			Valor com BDI =>	151,47
3.5	Código Banco	Descrição	Tipo	Und	Quant.	Valor Unit	Total
Composição	102362 SINAPI	ALAMBRADO PARA QUADRA POLIESPORTIVA, ESTRUTURADO POR TUBOS DE AÇO GALVANIZADO, (MONTANTES COM DIÂMETRO 2", TRAVESSAS E ESCORAS COM DIÂMETRO 1 1/4"), COM TELA DE ARAME GALVANIZADO, FIO 14 BWG E MALHA QUADRADA 5X5CM (EXCETO MURETA). AF_12/2025	Cercas, Protetores e Alambrados	m²	1,0000000	145,13	145,13
Composição Auxiliar	88315 SINAPI	SERRALHEIRO COM ENCARGOS COMPLEMENTARES	Livro SINAPI: Cálculos e Parâmetros	H	0,7531213	27,19	20,47

LOCAL: MUNICÍPIO DE COCAL DOS ALVES – PI
CONVÊNIO: 990744/2025

Bancos
SINAPI - 12/2025 - Piauí
ORSE - 11/2025 - Sergipe

B.D.I.
23,2%

Encargos Sociais
Não Desonerado:
Horista: 113,33%
Mensalista: 71,12%

Composições Analíticas com Preço Unitário

Composição	88316	SINAPI	SERVENTE COM ENCARGOS COMPLEMENTARES	Livro SINAPI: Cálculos e Parâmetros	H	0,3765806	21,71	8,17
Auxiliar	94962	SINAPI	CONCRETO MAGRO PARA LASTRO, TRAÇO 1:4,5:4,5 (EM MASSA SECA DE CIMENTO/ AREIA MÉDIA/ BRITA 1) - PREPARO MECÂNICO COM BETONEIRA 400 L. AF_05/2021	Produção de Concreto	m³	0,0044506	542,91	2,41
Auxiliar								
Insumo	00043130	SINAPI	ARAME GALVANIZADO 12 BWG, D = 2,76 MM (0,048 KG/M) OU 14 BWG, D = 2,11 MM (0,026 KG/M)	Material	KG	0,0796749	21,59	1,72
Insumo	00007167	SINAPI	TELA DE ARAME GALVANIZADA QUADRANGULAR / LOSANGULAR, FIO 2,11 MM (14 BWG), MALHA 5 X 5 CM, H = 2 M	Material	m²	1,0202961	26,55	27,08
Insumo	00011002	SINAPI	ELETRODO REVESTIDO AWS - E6013, DIÂMETRO IGUAL A 2,50 MM	Material	KG	0,0025304	32,75	0,08
Insumo	00007698	SINAPI	TUBO AÇO GALVANIZADO COM COSTURA, CLASSE MÉDIA, DN 1 1/4", E = *3,25" MM, PESO *3,14" KG/M (NBR 5580)	Material	M	0,8912365	43,95	39,16
Insumo	00007696	SINAPI	TUBO AÇO GALVANIZADO COM COSTURA, CLASSE MÉDIA, DN 2", E = *3,65" MM, PESO *5,10" KG/M (NBR 5580)	Material	M	0,6253651	73,63	46,04

MO sem LS => 10,07 LS => 11,42 MO com LS => 21,49
Valor do BDI => 33,67 Valor com BDI => 178,80

3.6	Código	Banco	Descrição	Tipo	Und	Quant.	Valor Unit	Total
Composição	92427	SINAPI	MONTAGEM E DESMONTAGEM DE FÔRMA DE PILARES RETANGULARES E ESTRUTURAS SIMILARES, PE-DIREITO SIMPLES, EM CHAPA DE MADEIRA COMPENSADA RESINADA, 8 UTILIZAÇÕES. AF_09/2020	Fôrmas para Estruturas de Concreto Armado	m²	1,0000000	64,53	64,53
Composição	88262	SINAPI	CARPINTEIRO DE FORMAS COM ENCARGOS COMPLEMENTARES	Livro SINAPI: Cálculos e Parâmetros	H	0,6950000	26,97	18,74
Auxiliar	92263	SINAPI	FABRICAÇÃO DE FÔRMA PARA PILARES E ESTRUTURAS SIMILARES, EM CHAPA DE MADEIRA COMPENSADA RESINADA, E = 17 MM. AF_09/2020	Fôrmas para Estruturas de Concreto Armado	m²	0,1500000	190,17	28,52
Auxiliar								
Composição	88239	SINAPI	AJUDANTE DE CARPINTEIRO COM ENCARGOS COMPLEMENTARES	Livro SINAPI: Cálculos e Parâmetros	H	0,1270000	22,20	2,81
Auxiliar								
Insumo	00040287	SINAPI	LOCACAO DE BARRA DE ANCORAGEM DE 0,80 A 1,20 M DE EXTENSAO, COM ROSCA DE 5/8", INCLUINDO PORCA E FLANGE	Equipamento	MES	0,7850000	5,89	4,62
Insumo	00040271	SINAPI	LOCACAO DE APRUMADOR METALICO DE PILAR, COM ALTURA E ANGULO REGULAVEIS, EXTENSAO DE *1,50" A *2,80" M	Equipamento	UNXMES	0,1960000	15,31	3,00
Insumo	00002692	SINAPI	DESMOLDANTE PROTETOR PARA FORMAS DE MADEIRA, DE BASE OLEOSA EMULSIONADA EM AGUA	Material	L	0,0100000	9,88	0,09
Insumo	00040304	SINAPI	PREGO DE AÇO POLIDO COM CABECA DUPLA 17 X 27 (2 1/2 X 11)	Material	KG	0,0190000	25,11	0,47
Insumo	00040275	SINAPI	LOCACAO DE VIGA SANDUICHE METALICA VAZADA PARA TRAVAMENTO DE PILARES, ALTURA DE *8" CM, LARGURA DE *6" CM E EXTENSAO DE 2 M	Equipamento	UNXMES	0,3930000	16,00	6,28

MO sem LS => 10,10 LS => 11,44 MO com LS => 21,54
Valor do BDI => 14,97 Valor com BDI => 79,50

3.7	Código	Banco	Descrição	Tipo	Und	Quant.	Valor Unit	Total
Composição	103669	SINAPI	CONCRETAGEM DE PILARES, FCK = 25 MPA, COM USO DE BALDES - LANÇAMENTO, ADENSAMENTO E ACABAMENTO. AF_02/2022	Concretagem para Estruturas de Concreto Armado	m³	1,0000000	1.012,91	1.012,91
Composição	90586	SINAPI	VIBRADOR DE IMERSÃO, DIÂMETRO DE PONTEIRA 45MM, MOTOR ELÉTRICO TRIFÁSICO POTÊNCIA DE 2 CV - CHP DIURNO. AF_06/2015	Custos Horários Produtivo e Improdutivo dos Equipamentos	CHP	1,0420000	1,37	1,42
Composição	88316	SINAPI	SERVENTE COM ENCARGOS COMPLEMENTARES	Livro SINAPI: Cálculos e Parâmetros	H	7,3770000	21,71	160,15
Auxiliar	90587	SINAPI	VIBRADOR DE IMERSÃO, DIÂMETRO DE PONTEIRA 45MM, MOTOR ELÉTRICO TRIFÁSICO POTÊNCIA DE 2 CV - CHI DIURNO. AF_06/2015	Custos Horários Produtivo e Improdutivo dos Equipamentos	CHI	1,4170000	0,49	0,69
Auxiliar								
Composição	88262	SINAPI	CARPINTEIRO DE FORMAS COM ENCARGOS COMPLEMENTARES	Livro SINAPI: Cálculos e Parâmetros	H	2,4590000	26,97	66,31
Auxiliar	88309	SINAPI	PEDREIRO COM ENCARGOS COMPLEMENTARES	Livro SINAPI: Cálculos e Parâmetros	H	2,4590000	27,39	67,35
Composição								
Auxiliar								
Insumo	00038408	SINAPI	CONCRETO USINADO BOMBEÁVEL, CLASSE DE RESISTENCIA C25, COM BRITA 0 E 1, SLUMP = 190 +/- 20 MM, EXCLUI SERVICO DE BOMBEAMENTO (NBR 8953)	Material	m³	1,1030000	650,04	716,99

MO sem LS => 100,08 LS => 113,41 MO com LS => 213,49
Valor do BDI => 235,00 Valor com BDI => 1.247,91

3.8	Código	Banco	Descrição	Tipo	Und	Quant.	Valor Unit	Total
Composição	92759	SINAPI	ARMAÇÃO DE PILAR OU VIGA DE ESTRUTURA CONVENCIONAL DE CONCRETO ARMADO UTILIZANDO AÇO CA-60 DE 5,0 MM - MONTAGEM. AF_06/2022	Armação para Estruturas de Concreto Armado	KG	1,0000000	13,07	13,07
Composição	88245	SINAPI	ARMADOR COM ENCARGOS COMPLEMENTARES	Livro SINAPI: Cálculos e Parâmetros	H	0,1069000	27,19	2,90
Auxiliar	88238	SINAPI	AJUDANTE DE ARMADOR COM ENCARGOS COMPLEMENTARES	Livro SINAPI: Cálculos e Parâmetros	H	0,0175000	22,37	0,39
Composição	92800	SINAPI	CORTE E DOBRA DE AÇO CA-60, DIÂMETRO DE 5,0 MM. AF_06/2022	Armação para Estruturas de Concreto Armado	KG	1,0000000	8,99	8,99
Composição								
Auxiliar								
Insumo	00043132	SINAPI	ARAME RECOZIDO 16 BWG, D = 1,65 MM (0,016 KG/M) OU 18 BWG, D = 1,25 MM (0,01 KG/M)	Material	KG	0,0250000	21,59	0,53
Insumo	00039017	SINAPI	ESPAÇADOR / DISTANCIADOR CIRCULAR COM ENTRADA LATERAL, EM PLÁSTICO, PARA VERGALHAO *4,2 A 12,5" MM, COBRIMENTO 20 MM	Material	UN	1,1900000	0,22	0,26

MO sem LS => 1,78 LS => 2,01 MO com LS => 3,79
Valor do BDI => 3,03 Valor com BDI => 16,10

3.9	Código	Banco	Descrição	Tipo	Und	Quant.	Valor Unit	Total
Composição	92762	SINAPI	ARMAÇÃO DE PILAR OU VIGA DE ESTRUTURA CONVENCIONAL DE CONCRETO ARMADO UTILIZANDO AÇO CA-50 DE 10,0 MM - MONTAGEM. AF_06/2022	Armação para Estruturas de Concreto Armado	KG	1,0000000	10,00	10,00
Composição	88238	SINAPI	AJUDANTE DE ARMADOR COM ENCARGOS COMPLEMENTARES	Livro SINAPI: Cálculos e Parâmetros	H	0,0064000	22,37	0,14
Auxiliar	88245	SINAPI	ARMADOR COM ENCARGOS COMPLEMENTARES	Livro SINAPI: Cálculos e Parâmetros	H	0,0392000	27,19	1,06
Composição	92803	SINAPI	CORTE E DOBRA DE AÇO CA-50, DIÂMETRO DE 10,0 MM. AF_06/2022	Armação para Estruturas de Concreto Armado	KG	1,0000000	8,16	8,16
Composição								
Auxiliar								
Insumo	00039017	SINAPI	ESPAÇADOR / DISTANCIADOR CIRCULAR COM ENTRADA LATERAL, EM PLÁSTICO, PARA VERGALHAO *4,2 A 12,5" MM, COBRIMENTO 20 MM	Material	UN	0,5430000	0,22	0,11
Insumo	00043132	SINAPI	ARAME RECOZIDO 16 BWG, D = 1,65 MM (0,016 KG/M) OU 18 BWG, D = 1,25 MM (0,01 KG/M)	Material	KG	0,0250000	21,59	0,53

MO sem LS => 0,52 LS => 0,58 MO com LS => 1,10
Valor do BDI => 2,32 Valor com BDI => 12,32

3.10	Código	Banco	Descrição	Tipo	Und	Quant.	Valor Unit	Total
Composição	96620	SINAPI	LASTRO DE CONCRETO MAGRO, APLICADO EM PISOS, LAJES SOBRE SOLO OU RADIER. AF_01/2024	Lastro	m³	1,0000000	925,18	925,18
Composição	88309	SINAPI	PEDREIRO COM ENCARGOS COMPLEMENTARES	Livro SINAPI: Cálculos e Parâmetros	H	5,0830000	27,39	139,22
Auxiliar	94968	SINAPI	CONCRETO MAGRO PARA LASTRO, TRAÇO 1:4,5:4,5 (EM MASSA SECA DE CIMENTO/ AREIA MÉDIA/ BRITA 1) - PREPARO MECÂNICO COM BETONEIRA 600 L. AF_05/2021	Produção de Concreto	m³	1,3800000	540,63	746,06
Auxiliar								
Composição	88316	SINAPI	SERVENTE COM ENCARGOS COMPLEMENTARES	Livro SINAPI: Cálculos e Parâmetros	H	1,8380000	21,71	39,90
Auxiliar								

MO sem LS => 101,83 LS => 115,41 MO com LS => 217,24
Valor do BDI => 214,64 Valor com BDI => 1.139,82

LOCAL: MUNICÍPIO DE COCAL DOS ALVES – PI
CONVÊNIO: 990744/2025

Bancos
SINAPI - 12/2025 - Piauí
ORSE - 11/2025 - Sergipe

B.D.I.
23,2%

Encargos Sociais
Não Desonerado:
Horista: 113,33%
Mensalista: 71,12%

Composições Analíticas com Preço Unitário

3.11	Código	Banco	Descrição	Tipo	Und	Quant.	Valor Unit	Total
Composição	87700	SINAPI	CONTRAPISO EM ARGAMASSA TRAÇO 1:4 (CIMENTO E AREIA), PREPARO MECÂNICO COM BETONEIRA 400 L, APLICADO EM ÁREAS SECAS SOBRE LAJE, NÃO ADERIDO, ACABAMENTO NÃO REFORÇADO, ESPESSURA 6CM. AF_07/2021	Contrapiso	m²	1,0000000	60,55	60,55
Composição Auxiliar	88309	SINAPI	PEDREIRO COM ENCARGOS COMPLEMENTARES	Livro SINAPI: Cálculos e Parâmetros	H	0,2990000	27,39	8,18
Composição Auxiliar	88316	SINAPI	SERVENTE COM ENCARGOS COMPLEMENTARES	Livro SINAPI: Cálculos e Parâmetros	H	0,1490000	21,71	3,23
Composição Auxiliar	87301	SINAPI	ARGAMASSA TRAÇO 1:4 (EM VOLUME DE CIMENTO E AREIA MÉDIA UMIDA) PARA CONTRAPISO, PREPARO MECÂNICO COM BETONEIRA 400 L. AF_08/2019	Argamassas	m³	0,0661000	743,46	49,14
					MO sem LS =>	7,22	LS =>	8,18
					Valor do BDI =>	14,05	MO com LS =>	15,40
							Valor com BDI =>	74,60
4.1	Código	Banco	Descrição	Tipo	Und	Quant.	Valor Unit	Total
Composição	87878	SINAPI	CHAPISCO APLICADO EM ALVENARIAS E ESTRUTURAS DE CONCRETO INTERNAS, COM COLHER DE PEDREIRO. ARGAMASSA TRAÇO 1:3 COM PREPARO MANUAL. AF_10/2022	Chapisco	m²	1,0000000	5,25	5,25
Composição Auxiliar	88309	SINAPI	PEDREIRO COM ENCARGOS COMPLEMENTARES	Livro SINAPI: Cálculos e Parâmetros	H	0,0681000	27,39	1,86
Composição Auxiliar	87377	SINAPI	ARGAMASSA TRAÇO 1:3 (EM VOLUME DE CIMENTO E AREIA GROSSA UMIDA) PARA CHAPISCO CONVENCIONAL, PREPARO MANUAL. AF_08/2019	Argamassas	m³	0,0037000	769,23	2,84
Composição Auxiliar	88316	SINAPI	SERVENTE COM ENCARGOS COMPLEMENTARES	Livro SINAPI: Cálculos e Parâmetros	H	0,0255000	21,71	0,55
					MO sem LS =>	1,13	LS =>	1,27
					Valor do BDI =>	1,22	MO com LS =>	2,40
							Valor com BDI =>	6,47
4.2	Código	Banco	Descrição	Tipo	Und	Quant.	Valor Unit	Total
Composição	87777	SINAPI	EMBOÇO OU MASSA ÚNICA EM ARGAMASSA TRAÇO 1:2:8, PREPARO MANUAL, APLICADA MANUALMENTE EM PANOS DE FACHADA COM PRESENÇA DE VÃOS, ESPESSURA DE 25 MM. AF_08/2022	Massa Única Externa	m²	1,0000000	59,89	59,89
Composição Auxiliar	87369	SINAPI	ARGAMASSA TRAÇO 1:2:8 (EM VOLUME DE CIMENTO, CAL E AREIA MÉDIA UMIDA) PARA EMBOÇO/MASSA ÚNICA/ASSENTAMENTO DE ALVENARIA DE VEDAÇÃO, PREPARO MANUAL. AF_08/2019	Argamassas	m³	0,0314000	771,96	24,23
Composição Auxiliar	88309	SINAPI	PEDREIRO COM ENCARGOS COMPLEMENTARES	Livro SINAPI: Cálculos e Parâmetros	H	0,6790000	27,39	18,59
Composição Auxiliar	88316	SINAPI	SERVENTE COM ENCARGOS COMPLEMENTARES	Livro SINAPI: Cálculos e Parâmetros	H	0,6790000	21,71	14,74
Composição Insumo	00037411	SINAPI	TELA DE AÇO SOLDADA GALVANIZADA/ZINCADA PARA ALVENARIA, FIO D = 1,24 MM, MALHA 25 X 25 MM	Material	m²	0,1388000	16,85	2,33
					MO sem LS =>	13,91	LS =>	15,76
					Valor do BDI =>	13,89	MO com LS =>	29,67
							Valor com BDI =>	73,78
5.1	Código	Banco	Descrição	Tipo	Und	Quant.	Valor Unit	Total
Composição	100324	SINAPI	LASTRO COM MATERIAL GRANULAR (PEDRA BRITADA N.1 E PEDRA BRITADA N.2), APLICADO EM PISOS OU LAJES SOBRE SOLO, ESPESSURA DE "10 CM". AF_01/2024	Lastro	m³	1,0000000	368,29	368,29
Composição Auxiliar	88316	SINAPI	SERVENTE COM ENCARGOS COMPLEMENTARES	Livro SINAPI: Cálculos e Parâmetros	H	0,6340000	21,71	13,76
Composição Auxiliar	88309	SINAPI	PEDREIRO COM ENCARGOS COMPLEMENTARES	Livro SINAPI: Cálculos e Parâmetros	H	1,5790000	27,39	43,24
Composição Auxiliar	91277	SINAPI	PLACA VIBRATÓRIA REVERSÍVEL COM MOTOR 4 TEMPOS A GASOLINA, FORÇA CENTRÍFUGA DE 25 KN (2500 KGF), POTÊNCIA 5,5 CV - CHP DIURNO. AF_08/2015	Custos Horários Produtivo e Improdutivo dos Equipamentos	CHP	0,0320000	9,91	0,31
Composição Auxiliar	91278	SINAPI	PLACA VIBRATÓRIA REVERSÍVEL COM MOTOR 4 TEMPOS A GASOLINA, FORÇA CENTRÍFUGA DE 25 KN (2500 KGF), POTÊNCIA 5,5 CV - CHI DIURNO. AF_08/2015	Custos Horários Produtivo e Improdutivo dos Equipamentos	CHI	0,0300000	0,78	0,02
Insumo	00004721	SINAPI	PEDRA BRITADA N. 1 (9,5 A 19 MM) POSTO PEDREIRA/FORNECEDOR, SEM FRETE	Material	m³	0,5950000	260,63	155,07
Insumo	00004718	SINAPI	PEDRA BRITADA N. 2 (19 A 38 MM) POSTO PEDREIRA/FORNECEDOR, SEM FRETE	Material	m³	0,5950000	262,00	155,89
					MO sem LS =>	19,87	LS =>	22,52
					Valor do BDI =>	85,44	MO com LS =>	42,39
							Valor com BDI =>	453,73
5.2	Código	Banco	Descrição	Tipo	Und	Quant.	Valor Unit	Total
Composição	83665	SINAPI	FORNECIMENTO E INSTALACAO DE MANTA BIDIM RT - 14	DROP - DRENAGEM/ OBRAS DE CONTENÇÃO / POCOS DE	m²	1,0000000	18,68	18,68
Composição Auxiliar	88316	SINAPI	SERVENTE COM ENCARGOS COMPLEMENTARES	Livro SINAPI: Cálculos e Parâmetros	H	0,0300000	21,71	0,65
Insumo	00004021	SINAPI	GEOTEXTIL NAO TECIDO AGULHADO DE FILAMENTOS CONTINUOS 100% POLIESTER, RESISTENCIA A TRACAO = 14 KN/M	Material	m²	1,0800000	16,70	18,03
					MO sem LS =>	0,21	LS =>	0,24
					Valor do BDI =>	4,33	MO com LS =>	0,45
							Valor com BDI =>	23,01
5.3	Código	Banco	Descrição	Tipo	Und	Quant.	Valor Unit	Total
Composição	10042	ORSE	Fornecimento e instalação de grama sintética 42mm, alta durabilidade, cor verde, proteção raios UV e luz solar, incluso cola, type, areia tratada, borracha e mão de obra especializada	Paisagismo	m²	1,0000000	61,90	61,90
Item	Código	Banco	Descrição	Tipo	Und	Quant.	Valor Unit	Total
Insumo	10505	ORSE	Fornecimento e instalação de grama sintética 42mm, alta durabilidade, cor verde, proteção raios UV e luz solar, incluso cola, type, areia tratada, borracha e mão de obra especializada	Serviços	m²	1,0000000	61,90	61,90
Detalhamento de Cálculo ORSE								
Item	Código	Banco	Descrição	Tipo	Und	Quant.	Valor Unit	Total
Insumo	10505	ORSE	Fornecimento e instalação de grama sintética 42mm, alta durabilidade, cor verde, proteção raios UV e luz solar, incluso cola, type, areia tratada, borracha e mão de obra especializada	Serviços	m²	1,0000000	61,90	61,90
					MO sem LS =>	0,00	LS =>	0,00
					Valor do BDI =>	14,36	MO com LS =>	0,00
							Valor com BDI =>	76,26
5.4	Código	Banco	Descrição	Tipo	Und	Quant.	Valor Unit	Total
Composição	CPU-24/69	Próprio	GRAMA SINTÉTICA ESPORTIVA ECO PLAY FIBRILADA 50mm BRANCA	PAVI - PAVIMENTAÇÃO	m²	1,0000000	44,90	44,90
Insumo	10505	ORSE	Fornecimento e instalação de grama sintética 42mm, alta durabilidade, cor verde, proteção raios UV e luz solar, incluso cola, type, areia tratada, borracha e mão de obra especializada	Serviços	m²	0,7254000	61,90	44,90
					MO sem LS =>	0,00	LS =>	0,00
					Valor do BDI =>	10,42	MO com LS =>	0,00
							Valor com BDI =>	55,32
5.5	Código	Banco	Descrição	Tipo	Und	Quant.	Valor Unit	Total
Composição	97087	SINAPI	CAMADA SEPARADORA PARA EXECUÇÃO DE RADIER, PISO DE CONCRETO OU LAJE SOBRE SOLO. EM LONA PLÁSTICA. AF_09/2021	Radier, Piso de Concreto e Laje sobre Solo	m²	1,0000000	2,62	2,62
Composição Auxiliar	88309	SINAPI	PEDREIRO COM ENCARGOS COMPLEMENTARES	Livro SINAPI: Cálculos e Parâmetros	H	0,0140000	27,39	0,38
Composição Auxiliar	88316	SINAPI	SERVENTE COM ENCARGOS COMPLEMENTARES	Livro SINAPI: Cálculos e Parâmetros	H	0,0050000	21,71	0,10

LOCAL: MUNICÍPIO DE COCAL DOS ALVES – PI
CONVÊNIO: 990744/2025

Bancos
SINAPI - 12/2025 - Piauí
ORSE - 11/2025 - Sergipe

B.D.I.
23,2%

Encargos Sociais
Não Desonerado:
Horista: 113,33%
Mensalista: 71,12%

Composições Analíticas com Preço Unitário

Insumo	00042408	SINAPI	LONA PLASTICA EXTRA FORTE PRETA, E = 200 MICRA	Material	m²	1,0400000	2,06	2,14
				MO sem LS => Valor do BDI =>	0,17 0,61	LS => 0,19	MO com LS => Valor com BDI =>	0,36 3,23
5.6	Código	Banco	Descrição	Tipo	Und	Quant.	Valor Unit	Total
Composição	92393	SINAPI	EXECUÇÃO DE PAVIMENTO EM PISO INTERTRAVADO, COM BLOCO SEXTAVADO DE 25 X 25 CM, ESPESSURA 6 CM. AF_10/2022	Pavimento Intertravado	m²	1,0000000	74,91	74,91
Composição Auxiliar	88316	SINAPI	SERVENTE COM ENCARGOS COMPLEMENTARES	Livro SINAPI: Cálculos e Parâmetros	H	0,1239000	21,71	2,68
Composição Auxiliar	91285	SINAPI	CORTADORA DE PISO COM MOTOR 4 TEMPOS A GASOLINA, POTÊNCIA DE 13 HP, COM DISCO DE CORTE DIAMANTADO SEGMENTADO PARA CONCRETO, DIÂMETRO DE 350 MM, FURO DE 1" (14 X 1") - CHI DIURNO. AF_08/2015	Custos Horários Produtivo e Improdutivo dos Equipamentos	CHI	0,0582000	0,49	0,02
Composição Auxiliar	91283	SINAPI	CORTADORA DE PISO COM MOTOR 4 TEMPOS A GASOLINA, POTÊNCIA DE 13 HP, COM DISCO DE CORTE DIAMANTADO SEGMENTADO PARA CONCRETO, DIÂMETRO DE 350 MM, FURO DE 1" (14 X 1") - CHP DIURNO. AF_08/2015	Custos Horários Produtivo e Improdutivo dos Equipamentos	CHP	0,0038000	9,42	0,03
Composição Auxiliar	88260	SINAPI	CALCETEIRO COM ENCARGOS COMPLEMENTARES	Livro SINAPI: Cálculos e Parâmetros	H	0,1239000	27,19	3,36
Composição Auxiliar	91277	SINAPI	PLACA VIBRATÓRIA REVERSÍVEL COM MOTOR 4 TEMPOS A GASOLINA, FORÇA CENTRÍFUGA DE 25 KN (2500 KGF), POTÊNCIA 5,5 CV - CHP DIURNO. AF_08/2015	Custos Horários Produtivo e Improdutivo dos Equipamentos	CHP	0,0041000	9,91	0,04
Composição Auxiliar	91278	SINAPI	PLACA VIBRATÓRIA REVERSÍVEL COM MOTOR 4 TEMPOS A GASOLINA, FORÇA CENTRÍFUGA DE 25 KN (2500 KGF), POTÊNCIA 5,5 CV - CHI DIURNO. AF_08/2015	Custos Horários Produtivo e Improdutivo dos Equipamentos	CHI	0,0578000	0,78	0,04
Insumo	00000370	SINAPI	AREIA MEDIA - POSTO JAZIDA/FORNECEDOR (RETIRADO NA JAZIDA, SEM TRANSPORTE)	Material	m³	0,0568000	95,00	5,39
Insumo	00000711	SINAPI	BLOQUETE/PISO INTERTRAVADO DE CONCRETO - MODELO SEXTAVADO / HEXAGONAL, *25 X 25* CM, E = 6 CM, RESISTENCIA DE 35 MPA, COR NATURAL	Material	m²	1,0038000	61,50	61,73
Insumo	00004741	SINAPI	PO DE PEDRA (POSTO PEDREIRA/FORNECEDOR, SEM FRETE)	Material	m³	0,0066000	246,19	1,62
				MO sem LS => Valor do BDI =>	2,07 17,38	LS => 2,34	MO com LS => Valor com BDI =>	4,41 92,29

5.8	Código	Banco	Descrição	Tipo	Und	Quant.	Valor Unit	Total
Composição	104742	SINAPI	COMPACTAÇÃO DE VALAS COM ROLO COMPRESSOR. AF_08/2023	Aterro e Reaterro de Valas	m²	1,0000000	8,13	8,13
Composição Auxiliar	73436	SINAPI	ROLO COMPACTADOR VIBRATÓRIO PÉ DE CARNEIRO PARA SOLOS, POTÊNCIA 80 HP, PESO OPERACIONAL SEM/COM LASTRO 7,4 / 8,8 T, LARGURA DE TRABALHO 1,68 M - CHP DIURNO. AF_02/2016	Custos Horários Produtivo e Improdutivo dos Equipamentos	CHP	0,0413000	162,89	6,72
Composição Auxiliar	93244	SINAPI	ROLO COMPACTADOR VIBRATÓRIO PÉ DE CARNEIRO PARA SOLOS, POTÊNCIA 80 HP, PESO OPERACIONAL SEM/COM LASTRO 7,4 / 8,8 T, LARGURA DE TRABALHO 1,68 M - CHI DIURNO. AF_02/2016	Custos Horários Produtivo e Improdutivo dos Equipamentos	CHI	0,0214000	66,30	1,41
				MO sem LS => Valor do BDI =>	0,60 1,89	LS => 0,69	MO com LS => Valor com BDI =>	1,29 10,02

5.9	Código	Banco	Descrição	Tipo	Und	Quant.	Valor Unit	Total
Composição	10273	ORSE	Canaleta de drenagem em alvenaria de tijolo maciço, dimensões internas 40 x 50cm, com tampa de concreto, inclusive escavação manual	Caixas de Passagem em alvenaria de tijolos maciços	m	1,0000000	369,43	369,43
Item	Código	Banco	Descrição	Tipo	Und	Quant.	Valor Unit	Total
Composição	155	ORSE	Alvenaria tijolo cerâmico maciço (5x9x19), esp = 0,09m (singela), com argamassa traço 15 - 1:2:8 (cimento / cal / areia) c/ junta de 2,0cm - R1	Alvenarias de Vedação	m²	1,0000000	119,63	119,63
Composição	2497	ORSE	Escavação manual de vala ou cava em material de 1ª categoria, profundidade até 1,50m	Escavação Manual em Área Urbana	m³	0,5440000	55,62	30,26
Composição	3318	ORSE	Reboco especial de parede 2cm com argamassa traço t3 - 1:3 cimento / areia / vedacil	Conversão InfoWORca	m²	1,4000000	40,08	56,11
Composição	3310	ORSE	Chapisco em parede com argamassa traço t1 - 1:3 (cimento / areia) - Revisado 08/2015	Conversão InfoWORca	m²	1,0000000	6,97	6,97
Composição	2660	ORSE	Apiloamento manual de fundo de vala	Lastros, Lajes e Berços	m²	0,6000000	27,81	16,69
Composição	140	ORSE	Aço CA - 50 Ø 6,3 a 12,5mm, inclusive corte, dobragem, montagem e colocação de ferragens nas formas, para superestruturas e fundações - R1	Armaduras Convencionais	kg	3,8400000	13,16	50,53
Composição	86	ORSE	Forma plana para fundações, em compensado resinado 12mm, 05 usos	Formas para Fundações	m²	0,2560000	82,88	21,22
Composição	126	ORSE	Concreto simples fabricado na obra, fck=15 mpa, lançado e adensado	Concreto Simples	m³	0,1080000	605,61	65,41
Composição	76	ORSE	Reaterro manual de valas com espalhamento s/ compactação	Aterros / Reaterros / Compactações	m³	0,1360000	18,54	2,52

Detalhamento de Cálculo ORSE

Item	Código	Banco	Descrição	Tipo	Und	Quant.	Valor Unit	Total
Insumo	2212	ORSE	Tijolo cerâmico maciço 5 x 9 x 19cm	Material	un	68,0000000	0,70	47,60
Insumo	10596	ORSE	Protetor auricular	Material	un	0,0425869	4,81	0,20
Insumo	10282	ORSE	Regua de alumínio c/ 2,00m (para pedreiro)	Material	un	0,0004998	44,00	0,02
Insumo	10790	ORSE	Prumo de face	Material	un	0,0002499	25,95	0,01
Insumo		ORSE	Bota de segurança com biqueira de aço e colarinho acolchoado	Material	par	0,0075326	73,93	0,56
Insumo	00012893/SIN 1651	ORSE	Óculos branco proteção	Material	pr	0,0075326	6,00	0,05
Insumo	11246	ORSE	Escala métrica de bambú	Material	Un	0,0017492	10,22	0,02
Insumo	4722	ORSE	Colher de pedreiro	Material	un	0,0009996	18,80	0,02
Insumo	11264	ORSE	Marreta de 1/2 kg com cabo	Material	un	0,0004998	13,52	0,01
Insumo	4174	ORSE	Desempenadeira de aço lisa, cabo madeira, ref.143, Atlas ou similar	Material	un	0,0012494	12,90	0,02
Insumo	10789	ORSE	Nível de bolha de madeira	Material	un	0,0004998	15,40	0,01
Insumo		ORSE	Capacete de segurança aba frontal com suspensão de polietileno, sem jugular (classe b)	Material	un	0,0056783	13,50	0,08
Insumo	00012895/SIN 158	ORSE	Almoço (Participação do empregador)	Material	un	0,9634108	14,00	13,49
Insumo	941	ORSE	Fardamento com mangas curta	Material	un	0,0141956	193,04	2,74
Insumo	10599	ORSE	Protetor solar fps 30 com 120ml	Material	un	0,0170348	18,00	0,31
Insumo		ORSE	Capa para chuva em pvc com forro de poliéster, com capuz (amarela ou azul)	Material	un	0,0018928	20,11	0,04
Insumo	00012894/SIN	ORSE	Luva raspa de couro, cano curto (punho ** cm)	Material	par	0,0217666	10,87	0,24
Insumo	00012892/SIN 10761	ORSE	Refeição - café da manhã (café com leite e dois pães com manteiga)	Serviços	un	0,9634108	5,00	4,82
Insumo	11265	ORSE	Martelo de borracha com cabo	Material	un	0,0009996	18,75	0,02

LOCAL: MUNICÍPIO DE COCAL DOS ALVES – PI
CONVÊNIO: 990744/2025

Bancos
SINAPI - 12/2025 - Piauí
ORSE - 11/2025 - Sergipe

B.D.I.
23,2%

Encargos Sociais
Não Desonerado:
Horista: 113,33%
Mensalista: 71,12%

Composições Analíticas com Preço Unitário

Insumo	11247	ORSE	Serra mármore	Material	un	0,0002499	319,90	0,08
Insumo	10517	ORSE	Exames admissionais/demissionais (checkup)	Serviços	cj	0,0037855	300,00	1,14
Insumo	2378	ORSE	Vale transporte	Material	un	0,7984128	4,50	3,59
Insumo	10492	ORSE	Cesta Básica	Material	un	0,0425869	205,00	8,73
Insumo	11243	ORSE	Martelo sem unha	Material	un	0,0002499	28,00	0,01
Insumo	11245	ORSE	Desempoladeira de madeira 12x22	Material	un	0,0017492	11,60	0,02
Insumo	10362	ORSE	Seguro de vida e acidente em grupo	Serviços	un	0,0425869	12,54	0,53
Insumo	00002711/SIN	ORSE	Carrinho de mao, em aco, com capacidade de *45 a 65* l / *100* kg, pneu com camara	Material	un	0,0012508	195,80	0,24
Insumo	4729	ORSE	Marreta 1 kg com cabo	Material	un	0,0006254	37,80	0,02
Insumo	4728	ORSE	Talhadeira chata 10"	Material	un	0,0018761	18,58	0,03
Insumo	10788	ORSE	Pá quadrada	Material	un	0,0012508	36,90	0,05
Insumo	00006111/SIN	ORSE	Servente de obras (horista)	Mão de Obra	h	6,2537600	14,58	91,18
Insumo	00000367/SIN	ORSE	Areia grossa - posto jazida/fornecedor (retirado na jazida, sem transporte)	Material	m³	0,1375160	101,30	13,93
Insumo	00001106/SIN	ORSE	Cal hidratada ch-i para argamassas	Material	kg	5,8240000	1,25	7,28
Insumo	00001379/SIN	ORSE	Cimento portland composto cp ii-32	Material	kg	52,3906000	0,80	41,91
Insumo	00004750/SIN	ORSE	Pedreiro (horista)	Mão de Obra	h	2,4988800	20,44	51,08
Insumo	1113	ORSE	Impermeabilizante para concretos e argamassas Vedacit ou similar	Material	kg	0,5600000	8,83	4,94
Insumo	00000370/SIN	ORSE	Areia media - posto jazida/fornecedor (retirado na jazida, sem transporte)	Material	m³	0,0356400	100,00	3,56
Insumo	81	ORSE	Aço ca-50 6,3 a 12,5 mm	Material	kg	3,8400000	9,00	34,56
Insumo	00000378/SIN	ORSE	Armador (horista)	Mão de Obra	h	0,3266400	20,44	6,68
Insumo	00043132/SIN	ORSE	Arame recozido 16 bwg, d = 1,65 mm (0,016 kg/m) ou 18 bwg, d = 1,25 mm (0,01 kg/m)	Material	kg	0,0768000	25,00	1,92
Insumo	00039017/SIN	ORSE	Espacador / distanciador circular com entrada lateral, em plastico, para vergalhao *4,2 a 12,5* mm, cobrimento 20 mm	Material	un	1,5360000	0,22	0,34
Insumo	API	ORSE	Espacador / distanciador tipo garra dupla, em plastico, cobrimento *20* mm, para ferragens de lajes e fundo de vigas	Material	un	1,5360000	0,36	0,55
Insumo	00039315/SIN	ORSE	Torquesa	Material	un	0,0000653	45,00	0,00
Insumo	10586	ORSE	Arco de serra	Material	un	0,0000653	19,95	0,00
Insumo	10577	ORSE	Serrote 40cm	Material	un	0,0000384	36,00	0,00
Insumo	11248	ORSE	Furadeira e Parafusadeira eletrica Bosch ou Similar profissional	Equipamento	un	0,0000384	246,00	0,01
Insumo	11249	ORSE	Serra circular eletrica portatil	Equipamento	un	0,0000384	979,65	0,04
Insumo	10578	ORSE	Formão grande	Material	un	0,0000769	21,30	0,00
Insumo	10579	ORSE	Chave de fenda chata 30 cm	Material	un	0,0000769	26,89	0,00
Insumo	11244	ORSE	Martelo com unha	Material	un	0,0000769	39,10	0,00
Insumo	00002692/SIN	ORSE	Desmoldante protetor para formas de madeira, de base oleosa emulsionada em agua	Material	l	0,0038400	9,31	0,04
Insumo	630	ORSE	Compensado resinado 12mm - Madeirit ou similar	Material	m²	0,0563200	44,17	2,49
Insumo	00043130/SIN	ORSE	Arame galvanizado 12 bwg, d = 2,76 mm (0,048 kg/m) ou 14 bwg, d = 2,11 mm (0,026 kg/m)	Material	kg	0,0384000	25,00	0,96
Insumo	1569	ORSE	Madeira mista serrada (barrote) 6 x 6cm - 0,0036 m3/m (angelim, louro)	Material	m	0,0512000	6,69	0,34
Insumo	00005067/SIN	ORSE	Prego de aco polido com cabeca 16 x 24 (2 1/4 x 12)	Material	kg	0,0768000	18,01	1,38
Insumo	00004509/SIN	ORSE	Sarrafo *2,5 x 10* cm em pinus, mista ou equivalente da regioao - bruta	Material	m	0,2048000	5,81	1,19
Insumo	00001213/SIN	ORSE	Carpinteiro de formas para concreto (horista)	Mão de Obra	h	0,3844800	20,44	7,86
Insumo	00004718/SIN	ORSE	Pedra britada n. 2 (19 a 38 mm) posto pedra/fornecedor, sem frete	Material	m³	0,0677160	138,48	9,38
Insumo	00004721/SIN	ORSE	Pedra britada n. 1 (9,5 a 19 mm) posto pedra/fornecedor, sem frete	Material	m³	0,0225720	137,75	3,11

MO sem LS => 73,50 LS => 83,30 MO com LS => 156,80
Valor do BDI => 85,71 Valor com BDI => 455,14

5.10	Código	Banco	Descrição	Tipo	Und	Quant.	Valor Unit	Total
Composição	94275	SINAPI	ASSENTAMENTO DE GUIA (MEIO-FIO) EM TRECHO RETO, CONFECCIONADA EM CONCRETO PRÉ-FABRICADO, DIMENSÕES 100X15X13X20 CM (COMPRIMENTO X BASE INFERIOR X BASE SUPERIOR X ALTURA). AF. 01/2024	Guias e sarjetas	M	1,0000000	41,74	41,74
Composição Auxiliar	88316	SINAPI	SERVENTE COM ENCARGOS COMPLEMENTARES	Livro SINAPI: Cálculos e Parâmetros	H	0,2151000	21,71	4,66
Composição Auxiliar	88309	SINAPI	PEDREIRO COM ENCARGOS COMPLEMENTARES	Livro SINAPI: Cálculos e Parâmetros	H	0,2151000	27,39	5,89
Composição Auxiliar	88629	SINAPI	ARGAMASSA TRAÇO 1:3 (EM VOLUME DE CIMENTO E AREIA MÉDIA ÚMIDA), PREPARO MANUAL. AF. 08/2019	Argamassas	m³	0,0012000	789,97	0,94
Insumo	00041679	SINAPI	MEIO-FIO OU GUIA DE CONCRETO PRÉ-MOLDADO, COMP 1 M, *20 X 12/16* CM (H X L1/L2)	Material	UN	1,0050000	29,49	29,63
Insumo	00000370	SINAPI	AREIA MÉDIA - POSTO JAZIDA/FORNECEDOR (RETIRADO NA JAZIDA, SEM TRANSPORTE)	Material	m³	0,0066000	95,00	0,62

MO sem LS => 3,69 LS => 4,18 MO com LS => 7,87
Valor do BDI => 9,68 Valor com BDI => 51,42

6.1	Código	Banco	Descrição	Tipo	Und	Quant.	Valor Unit	Total
Composição	10000	ORSE	Portão em tubo ferro galvanizado, com quadro ø= 2", cantoneira 1"x1" e tela de arame galvanizado, fio 12 bwg, malha quadrada d=1"	Alambrados e Gradis	m²	1,0000000	389,04	389,04
Item	Código	Banco	Descrição	Tipo	Und	Quant.	Valor Unit	Total
Composição	10549	ORSE	Encargos Complementares - Servente	Provisórios	h	1,0000000	3,96	3,96
Insumo	00004750/SIN	ORSE	Pedreiro (horista)	Mão de Obra	h	1,0000000	20,44	20,44
Insumo	10419	ORSE	Portão em tela de aço galvanizado fio 12 bwg, malha 1", sem revestimento em pvc, soldadas em quadro de tubo galv. 2" com cantoneira 3/4", montantes em tubo sch 40, DN4", inclusive ferrolho, dobradiças e batedor	Material	m²	1,0000000	345,76	345,76

LOCAL: MUNICÍPIO DE COCAL DOS ALVES – PI
CONVÊNIO: 990744/2025

Bancos
SINAPI - 12/2025 - Piauí
ORSE - 11/2025 - Sergipe

B.D.I.
23,2%

Encargos Sociais
Não Desonerado:
Horista: 113,33%
Mensalista: 71,12%

Composições Analíticas com Preço Unitário

Composição	1903	ORSE	Argamassa cimento e areia traço 1-1 (1:3) - 1 saco cimento 50kg / 3 padiolas areia dim. 0.35 x 0.45 x 0.23 m - Confeção mecânica e transporte	Argamassas	m³	0,0008000	543,93	0,44
Composição	10550	ORSE	Encargos Complementares - Pedreiro	Provisórios	h	1,0000000	3,86	3,86
Insumo	00006111/SIN	ORSE	Servente de obras (horista)	Mão de Obra	h	1,0000000	14,58	14,58

Detalhamento de Cálculo ORSE

Item	Código	Banco	Descrição	Tipo	Und	Quant.	Valor Unit	Total
Insumo	158	ORSE	Almoço (Participação do empregador)	Material	un	0,2039258	14,00	2,85
Insumo	00002711/SIN	ORSE	Carrinho de mão, em aço, com capacidade de *45 a 65" l / *100" kg, pneu com câmara	Material	un	0,0002006	195,80	0,04
Insumo	10517	ORSE	Exames admissionais/demissionais (checkup)	Serviços	cj	0,0008013	300,00	0,24
Insumo	4729	ORSE	Marreta 1 kg com cabo	Material	un	0,0001003	37,80	0,00
Insumo	10761	ORSE	Refeição - café da manhã (café com leite e dois pães com manteiga)	Serviços	un	0,2039258	5,00	1,02
Insumo	10599	ORSE	Protetor solar fps 30 com 120ml	Material	un	0,0036058	18,00	0,06
Insumo	10596	ORSE	Protetor auricular	Material	un	0,0090144	4,81	0,04
Insumo	4728	ORSE	Talhadreira chata 10"	Material	un	0,0003010	18,58	0,01
Insumo	00012893/SIN	ORSE	Bota de segurança com biqueira de aço e colarinho acolchoado	Material	par	0,0016026	73,93	0,12
Insumo	10788	ORSE	Pá quadrada	Material	un	0,0002006	36,90	0,01
Insumo	00012895/SIN	ORSE	Capacete de segurança aba frontal com suspensão de polietileno, sem jugular (classe b)	Material	un	0,0012019	13,50	0,02
Insumo	10362	ORSE	Seguro de vida e acidente em grupo	Serviços	un	0,0090144	12,54	0,11
Insumo	10492	ORSE	Cesta Básica	Material	un	0,0090144	205,00	1,85
Insumo	00012894/SIN	ORSE	Capa para chuva em pvc com forro de poliéster, com capuz (amarela ou azul)	Material	un	0,0004006	20,11	0,01
Insumo	00012892/SIN	ORSE	Luva raspa de couro, cano curto (punho *7" cm)	Material	par	0,0046074	10,87	0,05
Insumo	2378	ORSE	Vale transporte	Material	un	0,1598011	4,50	0,72
Insumo	941	ORSE	Fardamento com mangas curta	Material	un	0,0030048	193,04	0,58
Insumo	1651	ORSE	Óculos branco proteção	Material	pr	0,0016026	6,00	0,01
Insumo	00004750/SIN	ORSE	Pedreiro (horista)	Mão de Obra	h	1,0000000	20,44	20,44
Insumo	10419	ORSE	Portão em tela de aço galvanizado fio 12 bwg, malha 1", sem revestimento em pvc, soldadas em quadro de tubo galv. 2" com cantoneira 3/4", montantes em tubo sch 40, DN4", inclusive ferrolio, dobradiças e batedor	Material	m²	1,0000000	345,76	345,76
Insumo	00001379/SIN	ORSE	Cimento portland composto cp ii-32	Material	kg	0,3617600	0,80	0,29
Insumo	00000370/SIN	ORSE	Areia média - posto jazida/fornecedor (retirado na jazida, sem transporte)	Material	m³	0,0008640	100,00	0,09
Insumo	00006111/SIN	ORSE	Servente de obras (horista)	Mão de Obra	h	1,0032000	14,58	14,63
Insumo	10282	ORSE	Regua de alumínio c/ 2,00m (para pedreiro)	Material	un	0,0002000	44,00	0,01
Insumo	10790	ORSE	Prumo de face	Material	un	0,0001000	25,95	0,00
Insumo	11246	ORSE	Escala métrica de bambú	Material	un	0,0007000	10,22	0,01
Insumo	4722	ORSE	Colher de pedreiro	Material	un	0,0004000	18,80	0,01
Insumo	11264	ORSE	Marreta de 1/2 kg com cabo	Material	un	0,0002000	13,52	0,00
Insumo	4174	ORSE	Desempenadeira de aço lisa, cabo madeira, ref.143, Atlas ou similar	Material	un	0,0005000	12,90	0,01
Insumo	10789	ORSE	Nível de bolha de madeira	Material	un	0,0002000	15,40	0,00
Insumo	11265	ORSE	Martelo de borracha com cabo	Material	un	0,0004000	18,75	0,01
Insumo	11247	ORSE	Serra mármore	Material	un	0,0001000	319,90	0,03
Insumo	11243	ORSE	Martelo sem unha	Material	un	0,0001000	28,00	0,00
Insumo	11245	ORSE	Desempoladeira de madeira 12x22	Material	un	0,0007000	11,60	0,01

MO sem LS => 16,44 LS => 18,63 MO com LS => 35,07
Valor do BDI => 90,26 Valor com BDI => 479,30

7.1	Código	Banco	Descrição	Tipo	Und	Quant.	Valor Unit	Total
Composição	88485	SINAPI	FUNDO SELADOR ACRÍLICO, APLICAÇÃO MANUAL EM PAREDE, UMA DEMÃO, AF. 04/2023	Pintura Interna	m²	1,0000000	3,97	3,97
Composição Auxiliar	88316	SINAPI	SERVENTE COM ENCARGOS COMPLEMENTARES	Livro SINAPI: Cálculos e Parâmetros	H	0,0222000	21,71	0,48
Composição Auxiliar	88310	SINAPI	PINTOR COM ENCARGOS COMPLEMENTARES	Livro SINAPI: Cálculos e Parâmetros	H	0,0666000	29,07	1,93
Insumo	00006085	SINAPI	SELADOR ACRILICO OPACO PREMIUM INTERIOR/EXTERIOR	Material	L	0,1666000	9,40	1,56

MO sem LS => 0,80 LS => 0,90 MO com LS => 1,70
Valor do BDI => 0,92 Valor com BDI => 4,89

7.2	Código	Banco	Descrição	Tipo	Und	Quant.	Valor Unit	Total
Composição	104641	SINAPI	PINTURA LÁTEX ACRÍLICA ECONÔMICA, APLICAÇÃO MANUAL EM PAREDES, DUAS DEMÃOS, AF. 04/2023	Pintura Interna	m²	1,0000000	9,13	9,13
Composição Auxiliar	88316	SINAPI	SERVENTE COM ENCARGOS COMPLEMENTARES	Livro SINAPI: Cálculos e Parâmetros	H	0,0544000	21,71	1,18
Composição Auxiliar	88310	SINAPI	PINTOR COM ENCARGOS COMPLEMENTARES	Livro SINAPI: Cálculos e Parâmetros	H	0,1631000	29,07	4,74
Insumo	00035693	SINAPI	TINTA LATEX ACRILICA ECONOMICA, COR BRANCA	Material	L	0,2678000	12,02	3,21

MO sem LS => 1,96 LS => 2,22 MO com LS => 4,18
Valor do BDI => 2,12 Valor com BDI => 11,25

7.3	Código	Banco	Descrição	Tipo	Und	Quant.	Valor Unit	Total
Composição	100762	SINAPI	PINTURA COM TINTA ALQUÍDICA DE ACABAMENTO (ESMALTE SINTÉTICO FOSCO) APLICADA A ROLO OU PINCEL SOBRE SUPERFÍCIES METÁLICAS (EXCETO PERFIL) EXECUTADO EM OBRA (02 DEMÃOS). AF. 01/2020	Pintura em Superfícies Metálicas	m²	1,0000000	50,46	50,46
Composição Auxiliar	88310	SINAPI	PINTOR COM ENCARGOS COMPLEMENTARES	Livro SINAPI: Cálculos e Parâmetros	H	1,3559000	29,07	39,41
Insumo	00007288	SINAPI	TINTA ESMALTE SINTETICO PREMIUM FOSCO	Material	L	0,2549000	39,90	10,17
Insumo	00005318	SINAPI	DILUENTE AGUARRAS	Material	L	0,0255000	34,56	0,88

MO sem LS => 13,11 LS => 14,86 MO com LS => 27,97

Jorge Luis Sampaio da Cunha
Engenheiro Civil - CREA-PI 44521
Reg. Nac. 1922633992

LOCAL: MUNICÍPIO DE COCAL DOS ALVES – PI
CONVÊNIO: 990744/2025

Bancos
SINAPI - 12/2025 - Piauí
ORSE - 11/2025 - Sergipe

B.D.I.
23,2%

Encargos Sociais
Não Desonerado:
Horista: 113,33%
Mensalista: 71,12%

Composições Analíticas com Preço Unitário

		Valor do BDI =>		11,71		Valor com BDI =>		62,17	
8.1.1	Código Banco	Descrição	Tipo	Und	Quant.	Valor Unit	Total		
Composição	344 ORSE	Bucha com arruela em liga especial zamak p/eletroduto 25mm, d=1"	Interligações até Quadro Geral - Eletrodutos e Conexões	un	1,0000000	4,13	4,13		
Item	Código Banco	Descrição	Tipo	Und	Quant.	Valor Unit	Total		
Composição	10549 ORSE	Encargos Complementares - Servente	Provisórios	h	0,0100000	3,96	0,04		
Insumo	214 ORSE	Arruela em liga zamak p/eletroduto 25mm, d=1 "	Material	un	1,0000000	1,20	1,20		
Insumo	00006111/SIN	Servente de obras (horista)	Mão de Obra	h	0,0100000	14,58	0,15		
Composição	10552 ORSE	Encargos Complementares - Eletricista	Provisórios	h	0,0100000	3,81	0,04		
Insumo	00002436/SIN	Eletricista (horista)	Mão de Obra	h	0,0100000	20,44	0,20		
Insumo	325 ORSE	Bucha em liga zamak para eletroduto 25mm, d=1"	Material	un	1,0000000	2,50	2,50		

Detalhamento de Cálculo ORSE

Item	Código Banco	Descrição	Tipo	Und	Quant.	Valor Unit	Total		
Insumo	158 ORSE	Almoço (Participação do empregador)	Material	un	0,0020360	14,00	0,03		
Insumo	00002711/SIN	Carrinho de mão, em aço, com capacidade de *45 a 65" l / *100" kg, pneu com câmara	Material	un	0,0000020	195,80	0,00		
Insumo	10517 ORSE	Exames admissionais/demissionais (checkup)	Serviços	cj	0,0000080	300,00	0,00		
Insumo	4729 ORSE	Marreta 1 kg com cabo	Material	un	0,0000010	37,80	0,00		
Insumo	10761 ORSE	Refeição - café da manhã (café com leite e dois pães com manteiga)	Serviços	un	0,0020360	5,00	0,01		
Insumo	10599 ORSE	Protetor solar fps 30 com 120ml	Material	un	0,0000360	18,00	0,00		
Insumo	10596 ORSE	Protetor auricular	Material	un	0,0000900	4,81	0,00		
Insumo	4728 ORSE	Talhadeira chata 10"	Material	un	0,0000030	18,58	0,00		
Insumo	00012893/SIN	Bota de segurança com biqueira de aço e colarinho acolchoado	Material	par	0,0000150	73,93	0,00		
Insumo	10788 ORSE	Pá quadrada	Material	un	0,0000020	36,90	0,00		
Insumo	00012895/SIN	Capacete de segurança aba frontal com suspensão de polietileno, sem jugular (classe b)	Material	un	0,0000120	13,50	0,00		
Insumo	10362 ORSE	Seguro de vida e acidente em grupo	Serviços	un	0,0000900	12,54	0,00		
Insumo	10492 ORSE	Cesta Básica	Material	un	0,0000900	205,00	0,02		
Insumo	00012894/SIN	Capa para chuva em pvc com forro de poliéster, com capuz (amarela ou azul)	Material	un	0,0000040	20,11	0,00		
Insumo	00012892/SIN	Luva raspa de couro, cano curto (punho *7" cm)	Material	par	0,0000460	10,87	0,00		
Insumo	2378 ORSE	Vale transporte	Material	un	0,0015950	4,50	0,01		
Insumo	941 ORSE	Fardamento com mangas curta	Material	un	0,0000300	193,04	0,01		
Insumo	1651 ORSE	Óculos branco proteção	Material	pr	0,0000160	6,00	0,00		
Insumo	214 ORSE	Arruela em liga zamak p/eletroduto 25mm, d=1 "	Material	un	1,0000000	1,20	1,20		
Insumo	00006111/SIN	Servente de obras (horista)	Mão de Obra	h	0,0100000	14,58	0,15		
Insumo	11240 ORSE	Alicate com isolamento	Material	un	0,0000020	47,69	0,00		
Insumo	11241 ORSE	Alicate volt-amperímetro	Material	un	0,0000020	170,60	0,00		
Insumo	11242 ORSE	Chave inglesa 12"	Material	un	0,0000010	44,00	0,00		
Insumo	10579 ORSE	Chave de fenda chata 30 cm	Material	un	0,0000020	26,89	0,00		
Insumo	00002436/SIN	Eletricista (horista)	Mão de Obra	h	0,0100000	20,44	0,20		
Insumo	325 ORSE	Bucha em liga zamak para eletroduto 25mm, d=1"	Material	un	1,0000000	2,50	2,50		
				MO sem LS =>	0,16	LS =>	0,19	MO com LS =>	0,35
				Valor do BDI =>	0,96			Valor com BDI =>	5,09

8.1.2	Código Banco	Descrição	Tipo	Und	Quant.	Valor Unit	Total		
Composição	12463 ORSE	Bucha com arruela em liga especial zamak p/eletroduto 50mm, d=2"	Interligações até Quadro Geral - Eletrodutos e Conexões	un	1,0000000	13,42	13,42		
Item	Código Banco	Descrição	Tipo	Und	Quant.	Valor Unit	Total		
Composição	10549 ORSE	Encargos Complementares - Servente	Provisórios	h	0,0600000	3,96	0,24		
Insumo	00002436/SIN	Eletricista (horista)	Mão de Obra	h	0,0600000	20,44	1,23		
Insumo	00039179/SIN	Bucha em alumínio, com rosca, de 2", para eletroduto	Material	un	1,0000000	7,36	7,36		
Insumo	00006111/SIN	Servente de obras (horista)	Mão de Obra	h	0,0600000	14,58	0,87		
Composição	10552 ORSE	Encargos Complementares - Eletricista	Provisórios	h	0,0600000	3,81	0,23		
Insumo	00039213/SIN	Arruela em alumínio, com rosca, de 2", para eletroduto	Material	un	1,0000000	3,52	3,52		

Detalhamento de Cálculo ORSE

Item	Código Banco	Descrição	Tipo	Und	Quant.	Valor Unit	Total		
Insumo	158 ORSE	Almoço (Participação do empregador)	Material	un	0,0122160	14,00	0,17		
Insumo	00002711/SIN	Carrinho de mão, em aço, com capacidade de *45 a 65" l / *100" kg, pneu com câmara	Material	un	0,0000120	195,80	0,00		
Insumo	10517 ORSE	Exames admissionais/demissionais (checkup)	Serviços	cj	0,0000480	300,00	0,01		
Insumo	4729 ORSE	Marreta 1 kg com cabo	Material	un	0,0000060	37,80	0,00		
Insumo	10761 ORSE	Refeição - café da manhã (café com leite e dois pães com manteiga)	Serviços	un	0,0122160	5,00	0,06		
Insumo	10599 ORSE	Protetor solar fps 30 com 120ml	Material	un	0,0002160	18,00	0,00		
Insumo	10596 ORSE	Protetor auricular	Material	un	0,0005400	4,81	0,00		
Insumo	4728 ORSE	Talhadeira chata 10"	Material	un	0,0000180	18,58	0,00		
Insumo	00012893/SIN	Bota de segurança com biqueira de aço e colarinho acolchoado	Material	par	0,0000900	73,93	0,01		
Insumo	10788 ORSE	Pá quadrada	Material	un	0,0000120	36,90	0,00		
Insumo	00012895/SIN	Capacete de segurança aba frontal com suspensão de polietileno, sem jugular (classe b)	Material	un	0,0000720	13,50	0,00		

Jorge Luis Sampaio da Cunha
Engenheiro Civil - CREA-PI 44521
Reg. Nac. 1922633992

LOCAL: MUNICÍPIO DE COCAL DOS ALVES – PI
CONVÊNIO: 990744/2025

Bancos
SINAPI - 12/2025 - Piauí
ORSE - 11/2025 - Sergipe

B.D.I.
23,2%

Encargos Sociais
Não Desonerado:
Horista: 113,33%
Mensalista: 71,12%

Composições Analíticas com Preço Unitário

Insumo	10362	ORSE	Seguro de vida e acidente em grupo	Serviços	un	0,0005400	12,54	0,01
Insumo	10492	ORSE	Cesta Básica	Material	un	0,0005400	205,00	0,11
Insumo	00012894/SIN	ORSE	Capa para chuva em pvc com forro de poliéster, com capuz (amarela ou azul)	Material	un	0,0000240	20,11	0,00
Insumo	00012892/SIN	ORSE	Luva raspa de couro, cano curto (punho *7" cm)	Material	par	0,0002760	10,87	0,00
Insumo	2378	ORSE	Vale transporte	Material	un	0,0095700	4,50	0,04
Insumo	941	ORSE	Fardamento com mangas curta	Material	un	0,0001800	193,04	0,03
Insumo	1651	ORSE	Óculos branco proteção	Material	pr	0,0000960	6,00	0,00
Insumo	00002436/SIN	ORSE	Eletricista (horista)	Mão de Obra	h	0,0600000	20,44	1,23
Insumo	00039179/SIN	ORSE	Bucha em alumínio, com rosca, de 2", para eletroduto	Material	un	1,0000000	7,36	7,36
Insumo	00006111/SIN	ORSE	Servente de obras (horista)	Mão de Obra	h	0,0600000	14,58	0,87
Insumo	11240	ORSE	Alicate com isolamento	Material	un	0,0000120	47,69	0,00
Insumo	11241	ORSE	Alicate volt-ampermetro	Material	un	0,0000120	170,60	0,00
Insumo	11242	ORSE	Chave inglesa 12"	Material	un	0,0000060	44,00	0,00
Insumo	10579	ORSE	Chave de fenda chata 30 cm	Material	un	0,0000120	26,89	0,00
Insumo	00039213/SIN	ORSE	Arruela em alumínio, com rosca, de 2", para eletroduto	Material	un	1,0000000	3,52	3,52

MO sem LS => 0,98
Valor do BDI => 3,11
LS => 1,12
MO com LS => 2,10
Valor com BDI => 16,53

8.1.3	Código	Banco	Descrição	Tipo	Und	Quant.	Valor Unit	Total
Composição	93020	SINAPI	CURVA 90 GRAUS PARA ELETRODUTO, PVC, ROSCÁVEL, DN 60 MM (2"), PARA REDE ENTERRADA DE DISTRIBUIÇÃO DE ENERGIA ELÉTRICA - FORNECIMENTO E INSTALAÇÃO. AF_12/2021	Redes Enterradas de Distribuição Elétrica	UN	1,0000000	28,41	28,41
Composição Auxiliar	88264	SINAPI	ELETRICISTA COM ENCARGOS COMPLEMENTARES	Livro SINAPI: Cálculos e Parâmetros	H	0,3869000	27,74	10,73
Composição Auxiliar	88247	SINAPI	AUXILIAR DE ELETRICISTA COM ENCARGOS COMPLEMENTARES	Livro SINAPI: Cálculos e Parâmetros	H	0,3869000	22,81	8,82
Insumo	00001876	SINAPI	CURVA 90 GRAUS, LONGA, DE PVC RIGIDO ROSCAVEL, DE 2", PARA ELETRODUTO	Material	UN	1,0000000	8,86	8,86

MO sem LS => 6,75
Valor do BDI => 6,59
LS => 7,64
MO com LS => 14,39
Valor com BDI => 35,00

8.1.4	Código	Banco	Descrição	Tipo	Und	Quant.	Valor Unit	Total
Composição	93014	SINAPI	LUVA PARA ELETRODUTO, PVC, ROSCÁVEL, DN 60 MM (2"), PARA REDE ENTERRADA DE DISTRIBUIÇÃO DE ENERGIA ELÉTRICA - FORNECIMENTO E INSTALAÇÃO. AF_12/2021	Redes Enterradas de Distribuição Elétrica	UN	1,0000000	17,95	17,95
Composição Auxiliar	88264	SINAPI	ELETRICISTA COM ENCARGOS COMPLEMENTARES	Livro SINAPI: Cálculos e Parâmetros	H	0,2579000	27,74	7,15
Composição Auxiliar	88247	SINAPI	AUXILIAR DE ELETRICISTA COM ENCARGOS COMPLEMENTARES	Livro SINAPI: Cálculos e Parâmetros	H	0,2579000	22,81	5,88
Insumo	00001894	SINAPI	LUVA EM PVC RIGIDO ROSCAVEL, DE 2", PARA ELETRODUTO	Material	UN	1,0000000	4,92	4,92

MO sem LS => 4,50
Valor do BDI => 4,16
LS => 5,09
MO com LS => 9,59
Valor com BDI => 22,11

8.1.5	Código	Banco	Descrição	Tipo	Und	Quant.	Valor Unit	Total
Composição	12559	ORSE	Parafuso com bucha S-10	Diversos	un	1,0000000	2,11	2,11
Item	Código	Banco	Descrição	Tipo	Und	Quant.	Valor Unit	Total
Insumo	13367	ORSE	Parafuso c/ bucha S-10	Material	un	1,0000000	0,20	0,20
Composição	10552	ORSE	Encargos Complementares - Eletricista	Provisórios	h	0,0800000	3,81	0,30
Insumo	00002436/SIN	ORSE	Eletricista (horista)	Mão de Obra	h	0,0800000	20,44	1,64

Detalhamento de Cálculo ORSE

Item	Código	Banco	Descrição	Tipo	Und	Quant.	Valor Unit	Total
Insumo	13367	ORSE	Parafuso c/ bucha S-10	Material	un	1,0000000	0,20	0,20
Insumo	11240	ORSE	Alicate com isolamento	Material	un	0,0000160	47,69	0,00
Insumo	158	ORSE	Almoço (Participação do empregador)	Material	un	0,0081440	14,00	0,11
Insumo	00012894/SIN	ORSE	Capa para chuva em pvc com forro de poliéster, com capuz (amarela ou azul)	Material	un	0,0000160	20,11	0,00
Insumo	00012895/SIN	ORSE	Capacete de segurança aba frontal com suspensão de polietileno, sem jugular (classe b)	Material	un	0,0000480	13,50	0,00
Insumo	00012893/SIN	ORSE	Bota de segurança com biqueira de aço e colarinho acolchoado	Material	par	0,0000560	73,93	0,00
Insumo	11241	ORSE	Alicate volt-ampermetro	Material	un	0,0000160	170,60	0,00
Insumo	941	ORSE	Fardamento com mangas curta	Material	un	0,0001200	193,04	0,02
Insumo	10517	ORSE	Exames admissionais/demissionais (checkup)	Serviços	cj	0,0000320	300,00	0,01
Insumo	10362	ORSE	Seguro de vida e acidente em grupo	Serviços	un	0,0003600	12,54	0,00
Insumo	10761	ORSE	Refeição - café da manhã (café com leite e dois pães com manteiga)	Serviços	un	0,0081440	5,00	0,04
Insumo	1651	ORSE	Óculos branco proteção	Material	pr	0,0000640	6,00	0,00
Insumo	10492	ORSE	Cesta Básica	Material	un	0,0003600	205,00	0,07
Insumo	11242	ORSE	Chave inglesa 12"	Material	un	0,0000080	44,00	0,00
Insumo	10599	ORSE	Protetor solar fps 30 com 120ml	Material	un	0,0001440	18,00	0,00
Insumo	00012892/SIN	ORSE	Luva raspa de couro, cano curto (punho *7" cm)	Material	par	0,0001840	10,87	0,00
Insumo	10596	ORSE	Protetor auricular	Material	un	0,0003600	4,81	0,00
Insumo	10579	ORSE	Chave de fenda chata 30 cm	Material	un	0,0000160	26,89	0,00
Insumo	2378	ORSE	Vale transporte	Material	un	0,0052320	4,50	0,02
Insumo	00002436/SIN	ORSE	Eletricista (horista)	Mão de Obra	h	0,0800000	20,44	1,64

MO sem LS => 0,77
Valor do BDI => 0,49
LS => 0,87
MO com LS => 1,64
Valor com BDI => 2,60

8.1.6	Código	Banco	Descrição	Tipo	Und	Quant.	Valor Unit	Total
Composição	10620	ORSE	Parafuso com bucha S-8	Diversos	un	1,0000000	4,59	4,59

Jorge Luis Sampaio da Cunha
Engenheiro Civil - CREA-PI 44521
Reg. Nac. 1922633992

LOCAL: MUNICÍPIO DE COCAL DOS ALVES – PI
CONVÊNIO: 990744/2025

Bancos
SINAPI - 12/2025 - Piauí
ORSE - 11/2025 - Sergipe

B.D.I.
23,2%

Encargos Sociais
Não Desonerado:
Horista: 113,33%
Mensalista: 71,12%

Composições Analíticas com Preço Unitário

Item	Código	Banco	Descrição	Tipo	Und	Quant.	Valor Unit	Total
Insumo	1689	ORSE	Parafuso de fixação com bucha plástica 8 mm	Material	cj	1,0000000	0,96	0,96
Composição	10552	ORSE	Encargos Complementares - Eletricista	Provisórios	h	0,1500000	3,81	0,57
Insumo	00002436/SIN	ORSE	Eletricista (horista)	Mão de Obra	h	0,1500000	20,44	3,07

Detalhamento de Cálculo ORSE

Item	Código	Banco	Descrição	Tipo	Und	Quant.	Valor Unit	Total
Insumo		1689 ORSE	Parafuso de fixação com bucha plástica 8 mm	Material	cj	1,0000000	0,96	0,96
Insumo		11240 ORSE	Alicate com isolamento	Material	un	0,0000300	47,69	0,00
Insumo		158 ORSE	Almoço (Participação do empregador)	Material	un	0,0152700	14,00	0,21
Insumo		ORSE	Capa para chuva em pvc com forro de poliester, com capuz (amarela ou azul)	Material	un	0,0000300	20,11	0,00
Insumo	00012894/SIN	ORSE	Capacete de seguranc(a) aba frontal com suspensao de polietileno, sem jugular (classe b)	Material	un	0,0000900	13,50	0,00
Insumo	00012895/SIN	ORSE	Bota de seguranc(a) com biqueira de aco e colarinho acolchoado	Material	par	0,0001050	73,93	0,01
Insumo	00012893/SIN	ORSE	Alicate volt-amperimetro	Material	un	0,0000300	170,60	0,01
Insumo		11241 ORSE	Fardamento com mangas curta	Material	un	0,0002250	193,04	0,04
Insumo		941 ORSE	Exames admissionais/demissionais (checkup)	Serviços	cj	0,0000600	300,00	0,02
Insumo		10517 ORSE	Seguro de vida e acidente em grupo	Serviços	un	0,0006750	12,54	0,01
Insumo		10362 ORSE	Refeição - café da manhã (café com leite e dois pães com manteiga)	Serviços	un	0,0152700	5,00	0,08
Insumo		1651 ORSE	Óculos branco proteção	Material	pr	0,0001200	6,00	0,00
Insumo		10492 ORSE	Cesta Básica	Material	un	0,0006750	205,00	0,14
Insumo		11242 ORSE	Chave inglesa 12"	Material	un	0,0000150	44,00	0,00
Insumo		10599 ORSE	Protetor solar fps 30 com 120ml	Material	un	0,0002700	18,00	0,00
Insumo		ORSE	Luva raspa de couro, cano curto (punho *7" cm)	Material	par	0,0003450	10,87	0,00
Insumo	00012892/SIN	10596 ORSE	Protetor auricular	Material	un	0,0006750	4,81	0,00
Insumo		10579 ORSE	Chave de fenda chata 30 cm	Material	un	0,0000300	26,89	0,00
Insumo		2378 ORSE	Vale transporte	Material	un	0,0098100	4,50	0,04
Insumo		ORSE	Eletricista (horista)	Mão de Obra	h	0,1500000	20,44	3,07
Insumo	00002436/SIN							
					MO sem LS =>	1,44	LS =>	1,63
					Valor do BDI =>	1,06		
								Valor com BDI =>
								5,65

			Valor do BDI =>		1,06	Valor com BDI =>		5,65
8.2.1	Código	Banco	Descrição	Tipo	Und	Quant.	Valor Unit	Total
Composição	91932	SINAPI	CABO DE COBRE FLEXÍVEL ISOLADO, 10 MM², ANTI-CHAMA 450/750 V, PARA CIRCUITOS TERMINAIS - FORNECIMENTO E INSTALAÇÃO. AF 03/2023	Instalações Elétricas - Eletrodutos Embutidos, Cabos, Caixas, Tomadas e Interruptores	M	1,0000000	18,79	18,79
Composição Auxiliar	88264	SINAPI	ELETRICISTA COM ENCARGOS COMPLEMENTARES	Livro SINAPI: Cálculos e Parâmetros	H	0,0760000	27,74	2,10
Composição Auxiliar	88247	SINAPI	AUXILIAR DE ELETRICISTA COM ENCARGOS COMPLEMENTARES	Livro SINAPI: Cálculos e Parâmetros	H	0,0760000	22,81	1,73
Insumo	00021127	SINAPI	FITA ISOLANTE ADESIVA ANTICHAMA, USO ATE 750 V, EM ROLO DE 19 MM X 5 M	Material	UN	0,0094000	3,66	0,03
Insumo	00000980	SINAPI	CABO DE COBRE, FLEXÍVEL, CLASSE 4 OU 5, ISOLACAO EM PVC/A, ANTICHAMA BWF-B, 1 CONDUTOR, 450/750 V, SECAO NOMINAL 10 MM2	Material	M	1,2434000	12,01	14,93

				Valor do BDI =>		4,36	Valor com BDI =>		23,15
8.2.2	Código	Banco	Descrição	Tipo	Und	Quant.	Valor Unit	Total	
Composição	91934	SINAPI	CABO DE COBRE FLEXÍVEL ISOLADO, 16 MM², ANTI-CHAMA 450/750 V, PARA CIRCUITOS TERMINAIS - FORNECIMENTO E INSTALAÇÃO. AF 03/2023	Instalações Elétricas - Eletrodutos Embutidos, Cabos, Caixas, Tomadas e Interruptores	M	1,0000000	27,11	27,11	
Composição Auxiliar	88264	SINAPI	ELETRICISTA COM ENCARGOS COMPLEMENTARES	Livro SINAPI: Cálculos e Parâmetros	H	0,1140000	27,74	3,16	
Composição Auxiliar	88247	SINAPI	AUXILIAR DE ELETRICISTA COM ENCARGOS COMPLEMENTARES	Livro SINAPI: Cálculos e Parâmetros	H	0,1140000	22,81	2,60	
Insumo	00000979	SINAPI	CABO DE COBRE, FLEXIVEL, CLASSE 4 OU 5, ISOLACAO EM PVC/A, ANTICHAMA BWF-B, 1 CONDUTOR, 450/750 V, SECAO NOMINAL 16 MM2	Material	M	1,2434000	17,15	21,32	
Insumo	00021127	SINAPI	FITA ISOLANTE ADESIVA ANTICHAMA, USO ATE 750 V, EM ROLO DE 19 MM X 5,M	Material	UN	0,0094000	3,66	0,03	

				Valor do BDI =>		6,29	Valor com BDI =>		33,40
8.2.3	Código	Banco	Descrição	Tipo	Und	Quant.	Valor Unit	Total	
Composição	91930	SINAPI	CABO DE COBRE FLEXÍVEL ISOLADO, 6 MM², ANTI-CHAMA 450/750 V, PARA CIRCUITOS TERMINAIS - FORNECIMENTO E INSTALAÇÃO. AF 03/2023	Instalações Elétricas - Eletrodutos Embutidos, Cabos, Caixas, Tomadas e Interruptores	M	1,0000000	10,40	10,40	
Composição Auxiliar	88264	SINAPI	ELETRICISTA COM ENCARGOS COMPLEMENTARES	Livro SINAPI: Cálculos e Parâmetros	H	0,0510000	27,74	1,41	
Composição Auxiliar	88247	SINAPI	AUXILIAR DE ELETRICISTA COM ENCARGOS COMPLEMENTARES	Livro SINAPI: Cálculos e Parâmetros	H	0,0510000	22,81	1,16	
Insumo	00021127	SINAPI	FITA ISOLANTE ADESIVA ANTICHAMA, USO ATE 750 V, EM ROLO DE 19 MM X 5 M	Material	UN	0,0094000	3,66	0,03	
Insumo	00000982	SINAPI	CABO DE COBRE, FLEXÍVEL, CLASSE 4 OU 5, ISOLACAO EM PVC/A, ANTICHAMA BWF-B, 1 CONDUTOR, 450/750 V, SECAO NOMINAL 6 MM2	Material	M	1,2434000	6,28	7,80	

8.3.1	Código	Banco	Descrição	Tipo	Und	Quant.	Valor Unit	Total
Composição	452	ORSE	Disjuntor termomagnético tripolar 63 A, padrão DIN (Europeu - linha branca), curva C	Fusíveis, Disjuntores e Chaves	un	1,0000000	114,04	114,04
Composição	10549	ORSE	Encargos Complementares - Servente	Provisórios	h	1,0000000	3,96	3,96
Insumo	00002436/SIN	ORSE	Eletricista (horista)	Mão de Obra	h	1,0000000	20,44	20,44
Insumo	00006111/SIN	ORSE	Servente de obras (horista)	Mão de Obra	h	1,0000000	14,58	14,58
Insumo	828	ORSE	Disjuntor tripolar 63 A, padrão DIN (linha branca), curva de disparo C, corrente de interrupção 5KA, ref.: Siemens 5SX1 ou similar.	Material	un	1,0000000	71,24	71,24
Composição	10552	ORSE	Encargos Complementares - Eletricista	Provisórios	h	1,0000000	3,81	3,81

LOCAL: MUNICÍPIO DE COCAL DOS ALVES – PI
CONVÊNIO: 990744/2025

Bancos
SINAPI - 12/2025 - Piauí
ORSE - 11/2025 - Sergipe

B.D.I.
23,2%

Encargos Sociais
Não Desonerado:
Horista: 113,33%
Mensalista: 71,12%

Composições Analíticas com Preço Unitário

Detalhamento de Cálculo ORSE										
Item	Código	Banco	Descrição	Tipo	Und	Quant.	Valor Unit	Total		
Insumo		158	ORSE	Almoço (Participação do empregador)	Material	un	0,2036000	14,00	2,85	
Insumo			ORSE	Carrinho de mao, em aço, com capacidade de *45 a 65" l / *100" kg, pneu com camara	Material	un	0,0002000	195,80	0,04	
Insumo	00002711/SIN	10517	ORSE	Exames admissionais/demissionais (checkup)	Serviços	cj	0,0008000	300,00	0,24	
Insumo		4729	ORSE	Marreta 1 kg com cabo	Material	un	0,0001000	37,80	0,00	
Insumo		10761	ORSE	Refeição - café da manhã (café com leite e dois pães com manteiga)	Serviços	un	0,2036000	5,00	1,02	
Insumo		10599	ORSE	Protetor solar fps 30 com 120ml	Material	un	0,0036000	18,00	0,06	
Insumo		10596	ORSE	Protetor auricular	Material	un	0,0090000	4,81	0,04	
Insumo		4728	ORSE	Talhadeira chata 10"	Material	un	0,0003000	18,58	0,01	
Insumo			ORSE	Bota de segurancra com biqueira de aço e colarinho acolchoado	Material	par	0,0015000	73,93	0,11	
Insumo	00012893/SIN	10788	ORSE	Pá quadrada	Material	un	0,0002000	36,90	0,01	
Insumo			ORSE	Capacete de segurancra aba frontal com suspensao de polietileno, sem jugular (classe b)	Material	un	0,0012000	13,50	0,02	
Insumo	00012895/SIN	10362	ORSE	Seguro de vida e acidente em grupo	Serviços	un	0,0090000	12,54	0,11	
Insumo		10492	ORSE	Cesta Básica	Material	un	0,0090000	205,00	1,85	
Insumo			ORSE	Capa para chuva em pvc com forro de poliester, com capuz (amarela ou azul)	Material	un	0,0004000	20,11	0,01	
Insumo	00012894/SIN		ORSE	Luva raspa de couro, cano curto (punho *7" cm)	Material	par	0,0046000	10,87	0,05	
Insumo	00012892/SIN	2378	ORSE	Vale transporte	Material	un	0,1595000	4,50	0,72	
Insumo		941	ORSE	Fardamento com mangas curta	Material	un	0,0030000	193,04	0,58	
Insumo		1651	ORSE	Óculos branco proteção	Material	pr	0,0016000	6,00	0,01	
Insumo			ORSE	Eletricista (horista)	Mão de Obra	h	1,0000000	20,44	20,44	
Insumo	00002436/SIN		ORSE	Servente de obras (horista)	Mão de Obra	h	1,0000000	14,58	14,58	
Insumo	00006111/SIN	828	ORSE	Disjuntor tripolar 63 A, padrão DIN (linha branca), curva de disparo C, corrente de interrupção 5KA, ref.: Siemens 5SX1 ou similar.	Material	un	1,0000000	71,24	71,24	
Insumo		11240	ORSE	Alicate com isolamento	Material	un	0,0002000	47,69	0,01	
Insumo		11241	ORSE	Alicate volt-ampereímetro	Material	un	0,0002000	170,60	0,03	
Insumo		11242	ORSE	Chave inglesa 12"	Material	un	0,0001000	44,00	0,00	
Insumo		10579	ORSE	Chave de fenda chata 30 cm	Material	un	0,0002000	26,89	0,01	
					MO sem LS =>	16,42	LS =>	18,60	MO com LS =>	35,02
					Valor do BDI =>	26,46			Valor com BDI =>	140,50
8.3.2	Código	Banco	Descrição	Tipo	Und	Quant.	Valor Unit	Total		
Composição	93657	SINAPI	DISJUNTOR MONOPOLAR TIPO DIN, CORRENTE NOMINAL DE 32A - FORNECIMENTO E INSTALAÇÃO, AF. 07/2025	Instalações Elétricas - Quadros, Cabos, Disjuntores, Contatores e		1,0000000	14,65	14,65		
Composição Auxiliar	88264	SINAPI	ELETRICISTA COM ENCARGOS COMPLEMENTARES	Livro SINAPI: Cálculos e Parâmetros	H	0,0877910	27,74	2,43		
Composição Auxiliar	88247	SINAPI	AUXILIAR DE ELETRICISTA COM ENCARGOS COMPLEMENTARES	Livro SINAPI: Cálculos e Parâmetros	H	0,0877910	22,81	2,00		
Insumo	00034653	SINAPI	DISJUNTOR TERMOMAGNETICO PARA TRILHO DIN (IEC), MONOPOLAR, 6 32 A	Material	UN	1,0000000	8,34	8,34		
Insumo	00001573	SINAPI	TERMINAL A COMPRESSAO EM COBRE ESTANHADO PARA CABO 6 MM2, 1 FURO E 1 COMPRESSAO, PARA PARAFUSO DE FIXACAO M6	Material	UN	1,0000000	1,88	1,88		
					MO sem LS =>	1,53	LS =>	1,73	MO com LS =>	3,26
					Valor do BDI =>	3,40			Valor com BDI =>	18,05
8.3.3	Código	Banco	Descrição	Tipo	Und	Quant.	Valor Unit	Total		
Composição	9041	ORSE	Dispositivo de proteção contra surto de tensão DPS 60kA - 275v	Fusíveis, Disjuntores e Chaves	un	1,0000000	88,01	88,01		
Item	Código	Banco	Descrição	Tipo	Und	Quant.	Valor Unit	Total		
Composição	10549	ORSE	Encargos Complementares - Servente	Provisórios	h	0,3000000	3,96	1,19		
Insumo	00002436/SIN	ORSE	Eletricista (horista)	Mão de Obra	h	0,3000000	20,44	6,13		
Insumo	00006111/SIN	ORSE	Servente de obras (horista)	Mão de Obra	h	0,3000000	14,58	4,37		
Insumo	9225	ORSE	Dispositivo de proteção contra surto de tensão DPS 60KA - 275v (para-raio)	Material	un	1,0000000	75,20	75,20		
Composição	10552	ORSE	Encargos Complementares - Eletricista	Provisórios	h	0,3000000	3,81	1,14		
Detalhamento de Cálculo ORSE										
Item	Código	Banco	Descrição	Tipo	Und	Quant.	Valor Unit	Total		
Insumo		158	ORSE	Almoço (Participação do empregador)	Material	un	0,0610800	14,00	0,86	
Insumo			ORSE	Carrinho de mao, em aço, com capacidade de *45 a 65" l / *100" kg, pneu com camara	Material	un	0,0000600	195,80	0,01	
Insumo	00002711/SIN	10517	ORSE	Exames admissionais/demissionais (checkup)	Serviços	cj	0,0002400	300,00	0,07	
Insumo		4729	ORSE	Marreta 1 kg com cabo	Material	un	0,0000300	37,80	0,00	
Insumo		10761	ORSE	Refeição - café da manhã (café com leite e dois pães com manteiga)	Serviços	un	0,0610800	5,00	0,31	
Insumo		10599	ORSE	Protetor solar fps 30 com 120ml	Material	un	0,0010800	18,00	0,02	
Insumo		10596	ORSE	Protetor auricular	Material	un	0,0027000	4,81	0,01	
Insumo		4728	ORSE	Talhadeira chata 10"	Material	un	0,0000900	18,58	0,00	
Insumo			ORSE	Bota de segurancra com biqueira de aço e colarinho acolchoado	Material	par	0,0004500	73,93	0,03	
Insumo	00012893/SIN	10788	ORSE	Pá quadrada	Material	un	0,0000600	36,90	0,00	
Insumo			ORSE	Capacete de segurancra aba frontal com suspensao de polietileno, sem jugular (classe b)	Material	un	0,0003600	13,50	0,00	
Insumo	00012895/SIN	10362	ORSE	Seguro de vida e acidente em grupo	Serviços	un	0,0027000	12,54	0,03	
Insumo		10492	ORSE	Cesta Básica	Material	un	0,0027000	205,00	0,55	
Insumo			ORSE	Capa para chuva em pvc com forro de poliester, com capuz (amarela ou azul)	Material	un	0,0001200	20,11	0,00	

LOCAL: MUNICÍPIO DE COCAL DOS ALVES – PI
CONVÊNIO: 990744/2025

Bancos
SINAPI - 12/2025 - Piauí
ORSE - 11/2025 - Sergipe

B.D.I.
23,2%

Encargos Sociais
Não Desonerado:
Horista: 113,33%
Mensalista: 71,12%

Composições Analíticas com Preço Unitário

Insumo	00012892/SIN 2378	ORSE	Luva raspa de couro, cano curto (punho 7" cm)	Material	par	0,0013800	10,87	0,02
Insumo		ORSE	Vale transporte	Material	un	0,0478500	4,50	0,22
Insumo	941	ORSE	Fardamento com mangas curta	Material	un	0,0009000	193,04	0,17
Insumo	1651	ORSE	Óculos branco proteção	Material	pr	0,0004800	6,00	0,00
Insumo		ORSE	Eletricista (horista)	Mão de Obra	h	0,3000000	20,44	6,13
Insumo	00002436/SIN	ORSE	Servente de obras (horista)	Mão de Obra	h	0,3000000	14,58	4,37
Insumo	00006111/SIN 9225	ORSE	Dispositivo de proteção contra surto de tensão DPS 60KA - 275v (para-raio)	Material	un	1,0000000	75,20	75,20
Insumo	11240	ORSE	Alicate com isolamento	Material	un	0,0000600	47,69	0,00
Insumo	11241	ORSE	Alicate volt-ampermetro	Material	un	0,0000600	170,60	0,01
Insumo	11242	ORSE	Chave inglesa 12"	Material	un	0,0000300	44,00	0,00
Insumo	10579	ORSE	Chave de fenda chata 30 cm	Material	un	0,0000600	26,89	0,00

MO sem LS => 4,92 LS => 5,58 MO com LS => 10,50
Valor do BDI => 20,42 Valor com BDI => 108,43

8.4.1	Código	Banco	Descrição	Tipo	Und	Quant.	Valor Unit	Total
Composição	91845	SINAPI	ELETRODUTO FLEXÍVEL CORRUGADO REFORÇADO, PVC, DN 25 MM (3/4"), PARA CIRCUITOS TERMINAIS, INSTALADO EM LAJE - FORNECIMENTO E INSTALAÇÃO. AF_03/2023	Instalações Elétricas - Eletrodutos Embutidos, Cabos, Caixas, Tomadas e Interruptores	M	1,0000000	8,16	8,16
Composição Auxiliar	88247	SINAPI	AUXILIAR DE ELETRICISTA COM ENCARGOS COMPLEMENTARES	Livro SINAPI: Cálculos e Parâmetros	H	0,0710000	22,81	1,61
Composição Auxiliar	88264	SINAPI	ELETRICISTA COM ENCARGOS COMPLEMENTARES	Livro SINAPI: Cálculos e Parâmetros	H	0,0710000	27,74	1,96
Insumo	00043132	SINAPI	ARAME RECOZIDO 16 BWG, D = 1,65 MM (0,016 KG/M) OU 18 BWG, D = 1,25 MM (0,01 KG/M)	Material	KG	0,0018000	21,59	0,03
Insumo	00039244	SINAPI	ELETRODUTO PVC FLEXÍVEL CORRUGADO, REFORÇADO, COR LARANJA, DE 25 MM, PARA LAJES E PISOS	Material	M	1,1000000	4,15	4,56

MO sem LS => 1,23 LS => 1,40 MO com LS => 2,63
Valor do BDI => 1,89 Valor com BDI => 10,05

8.4.2	Código	Banco	Descrição	Tipo	Und	Quant.	Valor Unit	Total
Composição	91847	SINAPI	ELETRODUTO FLEXÍVEL CORRUGADO REFORÇADO, PVC, DN 32 MM (1"), PARA CIRCUITOS TERMINAIS, INSTALADO EM LAJE - FORNECIMENTO E INSTALAÇÃO. AF_03/2023	Instalações Elétricas - Eletrodutos Embutidos, Cabos, Caixas, Tomadas e Interruptores	M	1,0000000	13,16	13,16
Composição Auxiliar	88247	SINAPI	AUXILIAR DE ELETRICISTA COM ENCARGOS COMPLEMENTARES	Livro SINAPI: Cálculos e Parâmetros	H	0,0860000	22,81	1,96
Composição Auxiliar	88264	SINAPI	ELETRICISTA COM ENCARGOS COMPLEMENTARES	Livro SINAPI: Cálculos e Parâmetros	H	0,0860000	27,74	2,38
Insumo	00043132	SINAPI	ARAME RECOZIDO 16 BWG, D = 1,65 MM (0,016 KG/M) OU 18 BWG, D = 1,25 MM (0,01 KG/M)	Material	KG	0,0020000	21,59	0,04
Insumo	00039245	SINAPI	ELETRODUTO PVC FLEXÍVEL CORRUGADO, REFORÇADO, COR LARANJA, DE 32 MM, PARA LAJES E PISOS	Material	M	1,1000000	7,99	8,78

MO sem LS => 1,50 LS => 1,69 MO com LS => 3,19
Valor do BDI => 3,05 Valor com BDI => 16,21

8.4.3	Código	Banco	Descrição	Tipo	Und	Quant.	Valor Unit	Total
Composição	93009	SINAPI	ELETRODUTO RÍGIDO ROSCÁVEL, PVC, DN 60 MM (2"), PARA REDE ENTERRADA DE DISTRIBUIÇÃO DE ENERGIA ELÉTRICA - FORNECIMENTO E INSTALAÇÃO. AF_12/2021	Redes Enterradas de Distribuição Elétrica	M	1,0000000	27,80	27,80
Composição Auxiliar	88247	SINAPI	AUXILIAR DE ELETRICISTA COM ENCARGOS COMPLEMENTARES	Livro SINAPI: Cálculos e Parâmetros	H	0,1290000	22,81	2,94
Composição Auxiliar	88264	SINAPI	ELETRICISTA COM ENCARGOS COMPLEMENTARES	Livro SINAPI: Cálculos e Parâmetros	H	0,1290000	27,74	3,57
Insumo	00002681	SINAPI	ELETRODUTO DE PVC RÍGIDO ROSCAVEL DE 2", SEM LUVA	Material	M	1,1000000	19,36	21,29

MO sem LS => 2,25 LS => 2,54 MO com LS => 4,79
Valor do BDI => 6,45 Valor com BDI => 34,25

8.5.1	Código	Banco	Descrição	Tipo	Und	Quant.	Valor Unit	Total
Composição	COMP 15	Próprio	Iluminação quadra poliesportiva com 3 refletores de 2000w, montando em cruzeta metálica para poste metálico ø60,3mm, inclusive poste 10m livres.	INEL - INSTALAÇÃO ELÉTRICA/ELETRIFICAÇÃO E ILUMINAÇÃO EXTERNA	UN	1,0000000	5.282,97	5.282,97
Composição Auxiliar	88247	SINAPI	AUXILIAR DE ELETRICISTA COM ENCARGOS COMPLEMENTARES	Livro SINAPI: Cálculos e Parâmetros	H	1,5000000	22,81	34,21
Composição Auxiliar	88264	SINAPI	ELETRICISTA COM ENCARGOS COMPLEMENTARES	Livro SINAPI: Cálculos e Parâmetros	H	1,5000000	27,74	41,61
Composição Auxiliar	5928	SINAPI	GUINDAUTO HIDRÁULICO, CAPACIDADE MÁXIMA DE CARGA 6200 KG, MOMENTO MÁXIMO DE CARGA 11,7 TM, ALCANCE MÁXIMO HORIZONTAL 9,70 M, INCLUSIVE CAMINHÃO TOCO PBT 16.000 KG, POTÊNCIA DE 189 CV - CHP DIURNO. AF_06/2014	Custos Horários Produtivo e Improdutivo dos Equipamentos	CHP	0,2250000	275,00	61,87
Insumo	9201	ORSE	Cruzeta simples para colocação de projetor ref. CS1/3, da Metal Light ou similar	Material	un	1,0000000	242,70	242,70
Insumo	13520	ORSE	Refletor externo IP65 para lâmpada 1000/2000w, com dissipador de calor	Material	un	3,0000000	1.113,21	3.339,63
Insumo	00001014	SINAPI	CABO DE COBRE, FLEXÍVEL, CLASSE 4 OU 5, ISOLACAO EM PVC/A, ANTICHAMA BWF-B, 1 CONDUTOR, 450/750 V, SECAO NOMINAL 2,5 MM2	Material	M	24,0000000	2,63	63,12
Insumo	00041457	SINAPI	POSTES METALICOS AUTOPORTANTES, CONICO OU TELESCOPICO, PARA SPDA. ALTURA 10 METROS LIVRES	Material	UN	1,0000000	1.499,83	1.499,83

MO sem LS => 28,61 LS => 32,43 MO com LS => 61,04
Valor do BDI => 1.225,65 Valor com BDI => 6.508,62

8.6.2	Código	Banco	Descrição	Tipo	Und	Quant.	Valor Unit	Total
Composição	8075	ORSE	Caixa de passagem em alvenaria de tijolos maciços esp. = 0,12m, dim. int. = 0,30 x 0,30 x 0,30m	Caixas de Passagem em alvenaria de tijolos maciços	un	1,0000000	143,03	143,03
Item	Código	Banco	Descrição	Tipo	Und	Quant.	Valor Unit	Total
Composição	126	ORSE	Concreto simples fabricado na obra, fck=15 mpa, lançado e adensado	Concreto Simples	m³	0,0380000	605,61	23,01
Composição	3310	ORSE	Chapisco em parede com argamassa traço t1 - 1:3 (cimento / areia) - Revisado 08/2015	Conversão InfoWOrca	m²	0,3600000	6,97	2,51
Composição	155	ORSE	Alvenaria tijolo cerâmico maciço (5x9x19), esp = 0,09m (singela), com argamassa traço t5 - 1:2:8 (cimento / cal / areia) c/ junta de 2,0cm - R1	Alvenarias de Vedação	m²	0,4800000	119,63	57,42
Composição	2497	ORSE	Escavação manual de vala ou cava em material de 1ª categoria, profundidade até 1,50m	Escavação Manual em Área Urbana	m³	0,1250000	55,62	6,95
Composição	85	ORSE	Forma plana para fundações, em compensado resinado 12mm, 03 usos	Formas para Fundações	m²	0,3060000	95,62	29,26
Composição	3318	ORSE	Reboco especial de parede 2cm com argamassa traço t3 - 1:3 cimento / areia / vedacit	Conversão InfoWOrca	m²	0,3600000	40,08	14,43
Composição	141	ORSE	Aço CA - 60 Ø 4,2 a 9,5mm, inclusive corte, dobragem, montagem e colocação de ferragens nas formas, para superestruturas e fundações - R1	Armaduras Convencionais	kg	0,7700000	12,23	9,42

Detalhamento de Cálculo ORSE

Item	Código	Banco	Descrição	Tipo	Und	Quant.	Valor Unit	Total
------	--------	-------	-----------	------	-----	--------	------------	-------

Jorge Luis Sampaio da Cunha
Engenheiro Civil - CREA-PI 44521
Reg. Nac. 1922633992

LOCAL: MUNICÍPIO DE COCAL DOS ALVES – PI
CONVÊNIO: 990744/2025

Bancos
SINAPI - 12/2025 - Piauí
ORSE - 11/2025 - Sergipe

B.D.I.
23,2%

Encargos Sociais
Não Desonerado:
Horista: 113,33%
Mensalista: 71,12%

Composições Analíticas com Preço Unitário

Insumo	00000367/SIN	ORSE	Areia grossa - posto jazida/fornecedor (retirado na jazida, sem transporte)	Material	m³	0,0533718	101,30	5,41
Insumo	158	ORSE	Almoço (Participação do empregador)	Material	un	0,3492962	14,00	4,89
Insumo	00002711/SIN	ORSE	Carrinho de mão, em aço, com capacidade de *45 a 65" l / *100" kg, pneu com câmara	Material	un	0,0003866	195,80	0,08
Insumo	10517	ORSE	Exames admissionais/demissionais (checkup)	Serviços	cj	0,0013725	300,00	0,41
Insumo	4729	ORSE	Marreta 1 kg com cabo	Material	un	0,0001933	37,80	0,01
Insumo	10761	ORSE	Refeição - café da manhã (café com leite e dois pães com manteiga)	Serviços	un	0,3492962	5,00	1,75
Insumo	10599	ORSE	Protetor solar fps 30 com 120ml	Material	un	0,0061762	18,00	0,11
Insumo	10596	ORSE	Protetor auricular	Material	un	0,0154404	4,81	0,07
Insumo	4728	ORSE	Talhadeira chata 10"	Material	un	0,0005799	18,58	0,01
Insumo	00012893/SIN	ORSE	Bota de segurança com biqueira de aço e colarinho acolchoado	Material	par	0,0027008	73,93	0,20
Insumo	10788	ORSE	Pá quadrada	Material	un	0,0003866	36,90	0,01
Insumo	00012895/SIN	ORSE	Capacete de segurança aba frontal com suspensão de polietileno, sem jugular (classe b)	Material	un	0,0020587	13,50	0,03
Insumo	10362	ORSE	Seguro de vida e acidente em grupo	Serviços	un	0,0154404	12,54	0,19
Insumo	10492	ORSE	Cesta Básica	Material	un	0,0154404	205,00	3,17
Insumo	00012894/SIN	ORSE	Capa para chuva em pvc com forro de poliéster, com capuz (amarela ou azul)	Material	un	0,0006862	20,11	0,01
Insumo	00012892/SIN	ORSE	Luva raspa de couro, cano curto (punho *7" cm)	Material	par	0,0078918	10,87	0,09
Insumo	2378	ORSE	Vale transporte	Material	un	0,2798805	4,50	1,26
Insumo	941	ORSE	Fardamento com mangas curta	Material	un	0,0051468	193,04	0,99
Insumo	1651	ORSE	Óculos branco proteção	Material	pr	0,0027008	6,00	0,02
Insumo	00004718/SIN	ORSE	Pedra britada n. 2 (19 a 38 mm) posto pedra/fornecedor, sem frete	Material	m³	0,0238260	138,48	3,30
Insumo	00004721/SIN	ORSE	Pedra britada n. 1 (9,5 a 19 mm) posto pedra/fornecedor, sem frete	Material	m³	0,0079420	137,75	1,09
Insumo	00006111/SIN	ORSE	Servente de obras (horista)	Mão de Obra	h	1,9331000	14,58	28,18
Insumo	00001379/SIN	ORSE	Cimento portland composto cp ii-32	Material	kg	17,9993200	0,80	14,40
Insumo	00004750/SIN	ORSE	Pedreiro (horista)	Mão de Obra	h	0,9952800	20,44	20,34
Insumo	00001213/SIN	ORSE	Carpinteiro de formas para concreto (horista)	Mão de Obra	h	0,4420800	20,44	9,04
Insumo	10586	ORSE	Torquesa	Material	un	0,0000121	45,00	0,00
Insumo	10585	ORSE	Arco de serra	Material	un	0,0000121	19,95	0,00
Insumo	10577	ORSE	Serrote 40cm	Material	un	0,0000442	36,00	0,00
Insumo	11248	ORSE	Furadeira e Parafusadeira elétrica Bosch ou Similar profissional	Equipamento	un	0,0000442	246,00	0,01
Insumo	11249	ORSE	Serra circular elétrica portátil	Equipamento	un	0,0000442	979,65	0,04
Insumo	10578	ORSE	Formão grande	Material	un	0,0000884	21,30	0,00
Insumo	10579	ORSE	Chave de fenda chata 30 cm	Material	un	0,0000884	26,89	0,00
Insumo	11244	ORSE	Martelo com unha	Material	un	0,0000884	39,10	0,00
Insumo	00000378/SIN	ORSE	Armador (horista)	Mão de Obra	h	0,0607400	20,44	1,24
Insumo	10282	ORSE	Regua de alumínio c/ 2,00m (para pedreiro)	Material	un	0,0001991	44,00	0,01
Insumo	10790	ORSE	Prumo de face	Material	un	0,0000995	25,95	0,00
Insumo	11246	ORSE	Escala métrica de bambú	Material	Un	0,0006967	10,22	0,01
Insumo	4722	ORSE	Colher de pedreiro	Material	un	0,0003981	18,80	0,01
Insumo	11264	ORSE	Marreta de 1/2 kg com cabo	Material	un	0,0001991	13,52	0,00
Insumo	4174	ORSE	Desempenadeira de aço lisa, cabo madeira, ref.143, Atlas ou similar	Material	un	0,0004976	12,90	0,01
Insumo	10789	ORSE	Nível de bolha de madeira	Material	un	0,0001991	15,40	0,00
Insumo	11265	ORSE	Martelo de borracha com cabo	Material	un	0,0003981	18,75	0,01
Insumo	11247	ORSE	Serra mármore	Material	un	0,0000995	319,90	0,03
Insumo	11243	ORSE	Martelo sem unha	Material	un	0,0000995	28,00	0,00
Insumo	11245	ORSE	Desempoladeira de madeira 12x22	Material	un	0,0006967	11,60	0,01
Insumo	00000370/SIN	ORSE	Areia média - posto jazida/fornecedor (retirado na jazida, sem transporte)	Material	m³	0,0097200	100,00	0,97
Insumo	2212	ORSE	Tijolo cerâmico maciço 5 x 9 x 19cm	Material	un	32,6400000	0,70	22,85
Insumo	00001106/SIN	ORSE	Cal hidratada ch-i para argamassas	Material	kg	2,7955200	1,25	3,49
Insumo	00043130/SIN	ORSE	Arame galvanizado 12 bwg, d = 2,76 mm (0,048 kg/m) ou 14 bwg, d = 2,11 mm (0,026 kg/m)	Material	kg	0,0459000	25,00	1,15
Insumo	00004509/SIN	ORSE	Sarrafo *2,5 x 10" cm em pinus, mista ou equivalente da região - bruta	Material	m	0,4069800	5,81	2,36
Insumo	1569	ORSE	Madeira mista serrada (barrote) 6 x 6cm - 0,0036 m3/m (angelim, louro)	Material	m	0,1009800	6,69	0,68
Insumo	00002692/SIN	ORSE	Desmoldante protetor para formas de madeira, de base oleosa emulsionada em água	Material	l	0,0045900	9,31	0,04
Insumo	630	ORSE	Compensado resinado 12mm - Madeirit ou similar	Material	m²	0,1132200	44,17	5,00
Insumo	00005067/SIN	ORSE	Prego de aço polido com cabeça 16 x 24 (2 1/4 x 12)	Material	kg	0,0918000	18,01	1,65
Insumo	1113	ORSE	Impermeabilizante para concretos e argamassas Vedacit ou similar	Material	kg	0,1440000	8,83	1,27
Insumo	00043132/SIN	ORSE	Arame recozido 16 bwg, d = 1,65 mm (0,016 kg/m) ou 18 bwg, d = 1,25 mm (0,01 kg/m)	Material	kg	0,0154000	25,00	0,39
Insumo	00039017/SIN	ORSE	Espacador / distanciador circular com entrada lateral, em plástico, para vergalhão *4,2 a 12,5" mm, cobrimento 20 mm	Material	un	0,3080000	0,22	0,07
Insumo	00039315/SIN	ORSE	Espacador / distanciador tipo garra dupla, em plástico, cobrimento *20" mm, para ferragens de lajes e fundo de vigas	Material	un	0,3080000	0,36	0,11
Insumo	82	ORSE	Aço ca-60 4,2 a 9,5 mm	Material	kg	0,7700000	8,52	6,56

LOCAL: MUNICÍPIO DE COCAL DOS ALVES – PI
CONVÊNIO: 990744/2025

Bancos
SINAPI - 12/2025 - Piauí
ORSE - 11/2025 - Sergipe

B.D.I.
23,2%

Encargos Sociais
Não Desonerado:
Horista: 113,33%
Mensalista: 71,12%

Composições Analíticas com Preço Unitário

		MO sem LS =>		27,56	LS =>		31,24	MO com LS =>		58,80
		Valor do BDI =>		33,18				Valor com BDI =>		176,21
8.6.3	Código Banco	Descrição	Tipo	Und	Quant.	Valor Unit	Total			
Composição	3336 ORSE	Fornecimento de alça preformada para cabo multiplex 16 mm2	Conversão InfoWOrca	un	1,0000000	4,10	4,10			
Item	Código Banco	Descrição	Tipo	Und	Quant.	Valor Unit	Total			
Insumo	2670 ORSE	Alça preformada para cabo multiplex 16 mm2	Material	un	1,0000000	4,10	4,10			
Detalhamento de Cálculo ORSE										
Item	Código Banco	Descrição	Tipo	Und	Quant.	Valor Unit	Total			
Insumo	2670 ORSE	Alça preformada para cabo multiplex 16 mm2	Material	un	1,0000000	4,10	4,10			
		MO sem LS =>		0,00	LS =>		0,00	MO com LS =>		0,00
		Valor do BDI =>		0,95				Valor com BDI =>		5,05
8.6.4	Código Banco	Descrição	Tipo	Und	Quant.	Valor Unit	Total			
Composição	98111 SINAPI	CAIXA DE INSPEÇÃO PARA ATERRAMENTO, CIRCULAR, EM POLIETILENO, DIÂMETRO INTERNO = 0,3 M. AF_12/2020	Caixas Enterradas	UN	1,0000000	48,08	48,08			
Composição Auxiliar	88316 SINAPI	SERVENTE COM ENCARGOS COMPLEMENTARES	Livro SINAPI: Cálculos e Parâmetros	H	0,1088000	21,71	2,36			
Composição Auxiliar	101618 SINAPI	PREPARO DE FUNDO DE VALA COM LARGURA MENOR QUE 1,5 M, COM CAMADA DE AREIA, LANÇAMENTO MANUAL. AF_08/2020	Escoramento e Preparo de Fundo de Valas	m³	0,0141000	230,13	3,24			
Composição Auxiliar	88309 SINAPI	PEDREIRO COM ENCARGOS COMPLEMENTARES	Livro SINAPI: Cálculos e Parâmetros	H	0,1384000	27,39	3,79			
Insumo	00034643 SINAPI	CAIXA DE INSPECAO PARA ATERRAMENTO E PARA RAIOS, EM POLIPROPILENO, DIAMETRO = 300 MM X ALTURA = 400 MM (INCLUIDA TAMPA SEM ESCOTILHA)	Material	UN	1,0000000	38,69	38,69			
		MO sem LS =>		2,72	LS =>		3,08	MO com LS =>		5,80
		Valor do BDI =>		11,15				Valor com BDI =>		59,23
8.6.5	Código Banco	Descrição	Tipo	Und	Quant.	Valor Unit	Total			
Composição	96986 SINAPI	HASTE DE ATERRAMENTO, DIÂMETRO 3/4", COM 3 METROS - FORNECIMENTO E INSTALAÇÃO. AF_08/2023	Sistema de Proteção contra Descargas Atmosféricas - SPDA	UN	1,0000000	128,26	128,26			
Composição Auxiliar	88247 SINAPI	AUXILIAR DE ELETRICISTA COM ENCARGOS COMPLEMENTARES	Livro SINAPI: Cálculos e Parâmetros	H	0,3882000	22,81	8,85			
Composição Auxiliar	88264 SINAPI	ELETRICISTA COM ENCARGOS COMPLEMENTARES	Livro SINAPI: Cálculos e Parâmetros	H	0,3882000	27,74	10,76			
Insumo	00003378 SINAPI	HASTE DE ATERRAMENTO EM AÇO COM 3,00 M DE COMPRIMENTO E DN = 3/4", REVESTIDA COM BAIXA CAMADA DE COBRE, SEM CONECTOR	Material	UN	1,0000000	108,65	108,65			
		MO sem LS =>		6,77	LS =>		7,67	MO com LS =>		14,44
		Valor do BDI =>		29,76				Valor com BDI =>		158,02
8.6.6	Código Banco	Descrição	Tipo	Und	Quant.	Valor Unit	Total			
Composição	101875 SINAPI	QUADRO DE DISTRIBUIÇÃO DE ENERGIA EM CHAPA DE AÇO GALVANIZADO, DE EMBUTIR, COM BARRAMENTO TRIFÁSICO, PARA 12 DISJUNTORES DIN 100A - FORNECIMENTO E INSTALAÇÃO. AF_07/2025	Instalações Elétricas - Quadros, Cabos, Disjuntores, Contadores e Barramentos Blindados	UN	1,0000000	454,61	454,61			
Composição Auxiliar	88247 SINAPI	AUXILIAR DE ELETRICISTA COM ENCARGOS COMPLEMENTARES	Livro SINAPI: Cálculos e Parâmetros	H	1,4514000	22,81	33,10			
Composição Auxiliar	87367 SINAPI	ARGAMASSA TRAÇO 1:1:6 (EM VOLUME DE CIMENTO, CAL E AREIA MÉDIA ÚMIDA) PARA EMBOÇO/MASSA ÚNICA/ASSENTAMENTO DE ALVENARIA DE VEDAÇÃO, PREPARO MANUAL. AF_08/2019	Argamassas	m³	0,0117000	777,68	9,09			
Composição Auxiliar	88264 SINAPI	ELETRICISTA COM ENCARGOS COMPLEMENTARES	Livro SINAPI: Cálculos e Parâmetros	H	1,4514000	27,74	40,26			
Insumo	00013393 SINAPI	QUADRO DE DISTRIBUICAO COM BARRAMENTO TRIFASICO, DE EMBUTIR, EM CHAPA DE AÇO GALVANIZADO, PARA 12 DISJUNTORES DIN, 100 A	Material	UN	1,0000000	372,16	372,16			
		MO sem LS =>		26,26	LS =>		29,76	MO com LS =>		56,02
		Valor do BDI =>		105,47				Valor com BDI =>		560,08
8.6.7	Código Banco	Descrição	Tipo	Und	Quant.	Valor Unit	Total			
Composição	101946 SINAPI	QUADRO DE MEDIÇÃO GERAL DE ENERGIA PARA 1 MEDIDOR DE SOBREPOR - FORNECIMENTO E INSTALAÇÃO. AF_07/2025	Instalações Elétricas - Quadros, Cabos, Disjuntores, Contadores e Barramentos Blindados	UN	1,0000000	125,52	125,52			
Composição Auxiliar	88264 SINAPI	ELETRICISTA COM ENCARGOS COMPLEMENTARES	Livro SINAPI: Cálculos e Parâmetros	H	0,5217100	27,74	14,47			
Composição Auxiliar	88247 SINAPI	AUXILIAR DE ELETRICISTA COM ENCARGOS COMPLEMENTARES	Livro SINAPI: Cálculos e Parâmetros	H	0,5217100	22,81	11,90			
Insumo	00039808 SINAPI	CAIXA PARA MEDIDOR MONOFASICO, EM POLICARBONATO / TERMOPLASTICO, PARA ALOJAR 1 DISJUNTOR (PADRAO DA CONCESSIONARIA LOCAL)	Material	UN	1,0000000	98,35	98,35			
Insumo	00011950 SINAPI	BUCHA DE NYLON SEM ABA S6, COM PARAFUSO DE 4,20 X 40 MM EM AÇO ZINCADO COM ROSCA SOBERBA, CABECA CHATA E FENDA PHILLIPS	Material	UN	4,0000000	0,20	0,80			
		MO sem LS =>		9,10	LS =>		10,31	MO com LS =>		19,41
		Valor do BDI =>		29,12				Valor com BDI =>		154,64
9.1	Código Banco	Descrição	Tipo	Und	Quant.	Valor Unit	Total			
Composição	2431 ORSE	Trave para futebol de campo	Urbanização de Parques e Praças	par	1,0000000	3.862,17	3.862,17			
Item	Código Banco	Descrição	Tipo	Und	Quant.	Valor Unit	Total			
Insumo	244 ORSE	Traves p/ futebol campo c/ tubo 4" cod.4015	Material	par	1,0000000	3.862,17	3.862,17			
Detalhamento de Cálculo ORSE										
Item	Código Banco	Descrição	Tipo	Und	Quant.	Valor Unit	Total			
Insumo	244 ORSE	Traves p/ futebol campo c/ tubo 4" cod.4015	Material	par	1,0000000	3.862,17	3.862,17			
		MO sem LS =>		0,00	LS =>		0,00	MO com LS =>		0,00
		Valor do BDI =>		896,02				Valor com BDI =>		4.758,19
9.2	Código Banco	Descrição	Tipo	Und	Quant.	Valor Unit	Total			
Composição	2426 ORSE	Rede oficial p/futebol campo, nylon, fio 3mm, malha 16, dim:7,5x2,5m	Urbanização de Parques e Praças	par	1,0000000	367,08	367,08			
Item	Código Banco	Descrição	Tipo	Und	Quant.	Valor Unit	Total			
Insumo	1928 ORSE	Rede oficial p/futebol campo, nylon, fio 3mm, malha 16, dim:7,5x2,5m (cod.2016)	Material	par	1,0000000	367,08	367,08			
Detalhamento de Cálculo ORSE										
Item	Código Banco	Descrição	Tipo	Und	Quant.	Valor Unit	Total			
Insumo	1928 ORSE	Rede oficial p/futebol campo, nylon, fio 3mm, malha 16, dim:7,5x2,5m (cod.2016)	Material	par	1,0000000	367,08	367,08			
		MO sem LS =>		0,00	LS =>		0,00	MO com LS =>		0,00
		Valor do BDI =>		85,16				Valor com BDI =>		452,24
9.3	Código Banco	Descrição	Tipo	Und	Quant.	Valor Unit	Total			
Composição	9367 ORSE	Conjunto com 03 lixeiras em fibra de vidro, com capacidade 20l cada, com tampa vai e vem	Diversos	un	1,0000000	399,86	399,86			
Item	Código Banco	Descrição	Tipo	Und	Quant.	Valor Unit	Total			

LOCAL: MUNICÍPIO DE COCAL DOS ALVES – PI
CONVÊNIO: 990744/2025

Bancos
SINAPI - 12/2025 - Piauí
ORSE - 11/2025 - Sergipe

B.D.I.
23,2%

Encargos Sociais
Não Desonerado:
Horista: 113,33%
Mensalista: 71,12%

Composições Analíticas com Preço Unitário

Insumo		ORSE	Servente de obras (horista)	Mão de Obra	h	0,3000000	14,58	4,37
Insumo	00006111/SIN	9676	ORSE	Conjunto de 03 lixeiras em fibra de vidro, com capacidade 20l cada, com tampaval e vem	Material	un	1,0000000	376,89
Composição	10549	ORSE	Encargos Complementares - Servente	Provisórios	h	0,3000000	3,96	1,19
Composição	10550	ORSE	Encargos Complementares - Pedreiro	Provisórios	h	0,3000000	3,86	1,16
Insumo		ORSE	Pedreiro (horista)	Mão de Obra	h	0,3000000	20,44	6,13
Composição	00004750/SIN	2497	ORSE	Escavação manual de vala ou cava em material de 1ª categoria, profundidade até 1,50m	Escavação Manual em Área Urbana	m³	0,0160000	55,62
Composição	95	ORSE	Concreto simples fabricado na obra, fck=13,5 mpa, lançado e adensado	Alvenarias de Pedra e Concretos para Fundações	m³	0,0160000	578,25	9,25

Detalhamento de Cálculo ORSE

Item	Código	Banco	Descrição	Tipo	Und	Quant.	Valor Unit	Total
Insumo		ORSE	Servente de obras (horista)	Mão de Obra	h	0,4699200	14,58	6,85
Insumo	00006111/SIN	9676	Conjunto de 03 lixeiras em fibra de vidro, com capacidade 20l cada, com tampavai e vem	Material	un	1,0000000	376,89	376,89
Insumo		158	Almoço (Participação do empregador)	Material	un	0,0798438	14,00	1,12
Insumo		ORSE	Carrinho de mão, em aço, com capacidade de *45 a 65* l / *100* kg, pneu com câmara	Material	un	0,0000940	195,80	0,02
Insumo	00002711/SIN	10517	Exames admissionais/demissionais (checkup)	Serviços	cj	0,0003137	300,00	0,09
Insumo		4729	Marreta 1 kg com cabo	Material	un	0,0000470	37,80	0,00
Insumo		10761	Refeição - café da manhã (café com leite e dois pães com manteiga)	Serviços	un	0,0798438	5,00	0,40
Insumo		10599	Protetor solar fps 30 com 120ml	Material	un	0,0014118	18,00	0,03
Insumo		10596	Protetor auricular	Material	un	0,0035294	4,81	0,02
Insumo		4728	Talhadeira chata 10"	Material	un	0,0001410	18,58	0,00
Insumo		ORSE	Bota de segurança com biqueira de aço e colarinho acolchoado	Material	par	0,0006269	73,93	0,05
Insumo	00012893/SIN	10788	Pá quadrada	Material	un	0,0000940	36,90	0,00
Insumo		ORSE	Capacete de segurança aba frontal com suspensão de polietileno, sem jugular (classe b)	Material	un	0,0004706	13,50	0,01
Insumo	00012895/SIN	10362	Seguro de vida e acidente em grupo	Serviços	un	0,0035294	12,54	0,04
Insumo		10492	Cesta Básica	Material	un	0,0035294	205,00	0,72
Insumo		ORSE	Capa para chuva em pvc com forro de poliester, com capuz (amarela ou azul)	Material	un	0,0001569	20,11	0,00
Insumo	00012894/SIN		Luva raspa de couro, cano curto (punho *7* cm)	Material	par	0,0018039	10,87	0,02
Insumo	00012892/SIN	2378	Vale transporte	Material	un	0,0647812	4,50	0,29
Insumo		941	Fardamento com mangas curta	Material	un	0,0011765	193,04	0,23
Insumo		1651	Óculos branco proteção	Material	pr	0,0006269	6,00	0,00
Insumo		10282	Regua de alumínio c/ 2,00m (para pedreiro)	Material	un	0,0000612	44,00	0,00
Insumo		10790	Prumo de face	Material	un	0,0000306	25,95	0,00
Insumo		11246	Escala métrica de bambú	Material	Un	0,0002140	10,22	0,00
Insumo		4722	Colher de pedreiro	Material	un	0,0001223	18,80	0,00
Insumo		11264	Marreta de 1/2 kg com cabo	Material	un	0,0000612	13,52	0,00
Insumo		4174	Desempenadeira de aço lisa, cabo madeira, ref:143, Atlas ou similar	Material	un	0,0001529	12,90	0,00
Insumo		10789	Nível de bolha de madeira	Material	un	0,0000612	15,40	0,00
Insumo		11265	Martelo de borracha com cabo	Material	un	0,0001223	18,75	0,00
Insumo		11247	Serra mármore	Material	un	0,0000306	319,90	0,01
Insumo		11243	Martelo sem unha	Material	un	0,0000306	28,00	0,00
Insumo		11245	Desempoladeira de madeira 12x22	Material	un	0,0002140	11,60	0,00
Insumo		ORSE	Pedreiro (horista)	Mão de Obra	h	0,3057600	20,44	6,25
Insumo	00004750/SIN		Carpinteiro de formas para concreto (horista)	Mão de Obra	h	0,0057600	20,44	0,12
Insumo	00001213/SIN	10586	Torquesa	Material	un	0,0000006	45,00	0,00
Insumo		10585	Arco de serra	Material	un	0,0000006	19,95	0,00
Insumo		10577	Serrote 40cm	Material	un	0,0000006	36,00	0,00
Insumo		11248	Furadeira e Parafusadeira elétrica Bosch ou Similar profissional	Equipamento	un	0,0000006	246,00	0,00
Insumo		11249	Serra circular elétrica portátil	Equipamento	un	0,0000006	979,65	0,00
Insumo		10578	Formão grande	Material	un	0,0000012	21,30	0,00
Insumo		10579	Chave de fenda chata 30 cm	Material	un	0,0000012	26,89	0,00
Insumo		11244	Martelo com unha	Material	un	0,0000012	39,10	0,00
Insumo		ORSE	Armador (horista)	Mão de Obra	h	0,0028800	20,44	0,06
Insumo	00000378/SIN		Pedra britada n. 1 (9,5 a 19 mm) posto pedra/fornecedor, sem frete	Material	m³	0,0033440	137,75	0,46
Insumo	00004721/SIN		Areia grossa - posto jazida/fornecedor (retirado na jazida, sem transporte)	Material	m³	0,0150880	101,30	1,53
Insumo	00000367/SIN		Pedra britada n. 2 (19 a 38 mm) posto pedra/fornecedor, sem frete	Material	m³	0,0100320	138,48	1,39
Insumo	00004718/SIN		Cimento portland composto cp ii-32	Material	kg	4,0800000	0,80	3,26
Insumo	00001379/SIN							

MO sem LS => 6,23 LS => 7,05 MO com LS => 13,28
Valor do BDI => 92,77 Valor com BDI => 492,63

10.1	Código	Banco	Descrição	Tipo	Und	Quant.	Valor Unit	Total
Composição	100982	SINAPI	CARGA, MANOBRAS E DESCARGA DE ENTULHO EM CAMINHÃO BASCULANTE 10 M³ - CARGA COM ESCAVADEIRA HIDRÁULICA (CAÇAMBA DE 0,80 M³ / 111 HP) E DESCARGA LIVRE (UNIDADE: M3). AF_07/2020	Transporte, Carga e Descarga de Materiais	m³	1,0000000	8,89	8,89

LOCAL: MUNICÍPIO DE COCAL DOS ALVES – PI
CONVÊNIO: 990744/2025

Bancos
SINAPI - 12/2025 - Piauí
ORSE - 11/2025 - Sergipe

B.D.I.
23,2%

Encargos Sociais
Não Desonerado:
Horista: 113,33%
Mensalista: 71,12%

Composições Analíticas com Preço Unitário

Composição Auxiliar	5632	SINAPI	ESCAVADEIRA HIDRÁULICA SOBRE ESTEIRAS, CAÇAMBA 0,80 M3, PESO OPERACIONAL 17 T, POTENCIA BRUTA 111 HP - CHI DIURNO. AF_06/2014	Custos Horários Produtivo e Improdutivo dos Equipamentos	CHI	0,0105000	89,83	0,94
Composição Auxiliar	91386	SINAPI	CAMINHÃO BASCULANTE 10 M3, TRUCADO CABINE SIMPLES, PESO BRUTO TOTAL 23.000 KG, CARGA ÚTIL MÁXIMA 15.935 KG, DISTÂNCIA ENTRE EIXOS 4,80 M, POTÊNCIA 230 CV INCLUSIVE CAÇAMBA METÁLICA - CHP DIURNO. AF_06/2014	Custos Horários Produtivo e Improdutivo dos Equipamentos	CHP	0,0198000	264,13	5,22
Composição Auxiliar	91387	SINAPI	CAMINHÃO BASCULANTE 10 M3, TRUCADO CABINE SIMPLES, PESO BRUTO TOTAL 23.000 KG, CARGA ÚTIL MÁXIMA 15.935 KG, DISTÂNCIA ENTRE EIXOS 4,80 M, POTÊNCIA 230 CV INCLUSIVE CAÇAMBA METÁLICA - CHI DIURNO. AF_06/2014	Custos Horários Produtivo e Improdutivo dos Equipamentos	CHI	0,0138000	70,71	0,97
Composição Auxiliar	5631	SINAPI	ESCAVADEIRA HIDRÁULICA SOBRE ESTEIRAS, CAÇAMBA 0,80 M3, PESO OPERACIONAL 17 T, POTENCIA BRUTA 111 HP - CHP DIURNO. AF_06/2014	Custos Horários Produtivo e Improdutivo dos Equipamentos	CHP	0,0083000	213,14	1,76

MO sem LS => 0,54 LS => 0,62 MO com LS => 1,16
Valor do BDI => 2,06 Valor com BDI => 10,95

10.2	Código	Banco	Descrição	Tipo	Und	Quant.	Valor Unit	Total
Composição	95875	SINAPI	TRANSPORTE COM CAMINHÃO BASCULANTE DE 10 M³, EM VIA URBANA PAVIMENTADA, DMT ATÉ 30 KM (UNIDADE: M3XKM). AF_07/2020	Transporte, Carga e Descarga de Materiais	M3XKM	1,0000000	2,44	2,44
Composição Auxiliar	91387	SINAPI	CAMINHÃO BASCULANTE 10 M3, TRUCADO CABINE SIMPLES, PESO BRUTO TOTAL 23.000 KG, CARGA ÚTIL MÁXIMA 15.935 KG, DISTÂNCIA ENTRE EIXOS 4,80 M, POTÊNCIA 230 CV INCLUSIVE CAÇAMBA METÁLICA - CHI DIURNO. AF_06/2014	Custos Horários Produtivo e Improdutivo dos Equipamentos	CHI	0,0036000	70,71	0,25
Composição Auxiliar	91386	SINAPI	CAMINHÃO BASCULANTE 10 M3, TRUCADO CABINE SIMPLES, PESO BRUTO TOTAL 23.000 KG, CARGA ÚTIL MÁXIMA 15.935 KG, DISTÂNCIA ENTRE EIXOS 4,80 M, POTÊNCIA 230 CV INCLUSIVE CAÇAMBA METÁLICA - CHP DIURNO. AF_06/2014	Custos Horários Produtivo e Improdutivo dos Equipamentos	CHP	0,0083000	264,13	2,19

MO sem LS => 0,11 LS => 0,13 MO com LS => 0,24
Valor do BDI => 0,57 Valor com BDI => 3,01

10.3	Código	Banco	Descrição	Tipo	Und	Quant.	Valor Unit	Total
Composição	2450	ORSE	Limpeza geral	Limpeza	m²	1,0000000	2,63	2,63
Item	Código	Banco	Descrição	Tipo	Und	Quant.	Valor Unit	Total
Insumo	1997	ORSE	Sabão em pó	Material	kg	0,0050000	10,64	0,05
Insumo	2414	ORSE	Vassoura piaçava	Material	un	0,0500000	14,87	0,74
Composição	10549	ORSE	Encargos Complementares - Servente	Provisórios	h	0,1000000	3,96	0,40
Insumo	00006111/SIN	ORSE	Servente de obras (horista)	Mão de Obra	h	0,1000000	14,58	1,46

Detalhamento de Cálculo ORSE

Item	Código	Banco	Descrição	Tipo	Und	Quant.	Valor Unit	Total
Insumo	1997	ORSE	Sabão em pó	Material	kg	0,0050000	10,64	0,05
Insumo	2414	ORSE	Vassoura piaçava	Material	un	0,0500000	14,87	0,74
Insumo	158	ORSE	Almoço (Participação do empregador)	Material	un	0,0101800	14,00	0,14
Insumo	00002711/SIN	ORSE	Carrinho de mão, em aço, com capacidade de *45 a 65* l / *100* kg, pneu com câmara	Material	un	0,0000200	195,80	0,00
Insumo	10517	ORSE	Exames admissionais/demissionais (checkup)	Serviços	cj	0,0000400	300,00	0,01
Insumo	4729	ORSE	Marreta 1 kg com cabo	Material	un	0,0000100	37,80	0,00
Insumo	10761	ORSE	Refeição - café da manhã (café com leite e dois pães com manteiga)	Serviços	un	0,0101800	5,00	0,05
Insumo	10599	ORSE	Protetor solar fps 30 com 120ml	Material	un	0,0001800	18,00	0,00
Insumo	10596	ORSE	Protetor auricular	Material	un	0,0004500	4,81	0,00
Insumo	4728	ORSE	Talhadeira chata 10"	Material	un	0,0000300	18,58	0,00
Insumo	00012893/SIN	ORSE	Bota de segurança com biqueira de aço e colarinho acolchoado	Material	par	0,0000800	73,93	0,01
Insumo	10788	ORSE	Pá quadrada	Material	un	0,0000200	36,90	0,00
Insumo	00012895/SIN	ORSE	Capacete de segurança aba frontal com suspensão de polietileno, sem jugular (classe b)	Material	un	0,0000600	13,50	0,00
Insumo	10362	ORSE	Seguro de vida e acidente em grupo	Serviços	un	0,0004500	12,54	0,01
Insumo	10492	ORSE	Cesta Básica	Material	un	0,0004500	205,00	0,09
Insumo	00012894/SIN	ORSE	Capa para chuva em pvc com forro de poliéster, com capuz (amarela ou azul)	Material	un	0,0000200	20,11	0,00
Insumo	00012892/SIN	ORSE	Luva raspa de couro, cano curto (punho *7* cm)	Material	par	0,0002300	10,87	0,00
Insumo	2378	ORSE	Vale transporte	Material	un	0,0094100	4,50	0,04
Insumo	941	ORSE	Fardamento com mangas curta	Material	un	0,0001500	193,04	0,03
Insumo	1651	ORSE	Óculos branco proteção	Material	pr	0,0000800	6,00	0,00
Insumo	00006111/SIN	ORSE	Servente de obras (horista)	Mão de Obra	h	0,1000000	14,58	1,46

MO sem LS => 0,68 LS => 0,78 MO com LS => 1,46
Valor do BDI => 0,61 Valor com BDI => 3,24

11.1	Código	Banco	Descrição	Tipo	Und	Quant.	Valor Unit	Total
Composição	CPU01	Próprio	ADMINISTRAÇÃO LOCAL	UN	1,0000000		15,049,77	15,049,77
Composição Auxiliar	90777	SINAPI	ENGENHEIRO CIVIL DE OBRA JUNIOR COM ENCARGOS COMPLEMENTARES	Livro SINAPI: Cálculos e Parâmetros	H	79,9337840	131,70	10.527,27
Composição Auxiliar	90780	SINAPI	MESTRE DE OBRAS COM ENCARGOS COMPLEMENTARES	Livro SINAPI: Cálculos e Parâmetros	H	79,8605829	56,63	4.522,50

MO sem LS => 6.655,84 LS => 7.543,07 MO com LS => 14.198,91
Valor do BDI => 3.491,55 Valor com BDI => 18.541,32

Composições Auxiliares

	Código	Banco	Descrição	Tipo	Und	Quant.	Valor Unit	Total
Composição	88238	SINAPI	AJUDANTE DE ARMADOR COM ENCARGOS COMPLEMENTARES	Livro SINAPI: Cálculos e Parâmetros	H	1,0000000	22,37	22,37
Composição Auxiliar	95308	SINAPI	CURSO DE CAPACITAÇÃO PARA AJUDANTE DE ARMADOR (ENCARGOS COMPLEMENTARES) - HORISTA	Livro SINAPI: Cálculos e Parâmetros	H	1,0000000	0,17	0,17
Insumo	00037372	SINAPI	EXAMES - HORISTA (COLETADO CAIXA - ENCARGOS COMPLEMENTARES)	Encargos Complementares	H	1,0000000	1,43	1,43
Insumo	00006114	SINAPI	AJUDANTE DE ARMADOR (HORISTA)	Mão de Obra	H	1,0000000	15,57	15,57

Jorge Luis Sampaio da Cunha
Engenheiro Civil - CREA-PI 44521
Reg. Nac. 1922633992

LOCAL: MUNICÍPIO DE COCAL DOS ALVES – PI
CONVÊNIO: 990744/2025

Bancos
SINAPI - 12/2025 - Piauí
ORSE - 11/2025 - Sergipe

B.D.I.
23,2%

Encargos Sociais
Não Desonerado:
Horista: 113,33%
Mensalista: 71,12%

Composições Analíticas com Preço Unitário

Insumo	00043489	SINAPI	EPI - FAMILIA PEDREIRO - HORISTA (ENCARGOS COMPLEMENTARES - COLETADO CAIXA)	Encargos Complementares	H	1,0000000	1,31	1,31
Insumo	00043465	SINAPI	FERRAMENTAS - FAMILIA PEDREIRO - HORISTA (ENCARGOS COMPLEMENTARES - COLETADO CAIXA)	Encargos Complementares	H	1,0000000	0,78	0,78
Insumo	00037371	SINAPI	TRANSPORTE - HORISTA (COLETADO CAIXA - ENCARGOS COMPLEMENTARES)	Encargos Complementares	H	1,0000000	0,57	0,57
Insumo	00037370	SINAPI	ALIMENTAÇÃO - HORISTA (COLETADO CAIXA - ENCARGOS COMPLEMENTARES)	Encargos Complementares	H	1,0000000	2,46	2,46
Insumo	00037373	SINAPI	SEGURO - HORISTA (COLETADO CAIXA - ENCARGOS COMPLEMENTARES)	Encargos Complementares	H	1,0000000	0,08	0,08

MO sem LS => 7,38 LS => 8,36 MO com LS => 15,74
Valor do BDI => 5,19 Valor com BDI => 27,56

	Código	Banco	Descrição	Tipo	Und	Quant.	Valor Unit	Total
Composição	88239	SINAPI	AJUDANTE DE CARPINTEIRO COM ENCARGOS COMPLEMENTARES	Livro SINAPI: Cálculos e Parâmetros	H	1,0000000	22,20	22,20
Composição Auxiliar	95309	SINAPI	CURSO DE CAPACITAÇÃO PARA AJUDANTE DE CARPINTEIRO (ENCARGOS COMPLEMENTARES) - HORISTA	Livro SINAPI: Cálculos e Parâmetros	H	1,0000000	0,22	0,22
Insumo	00037370	SINAPI	ALIMENTAÇÃO - HORISTA (COLETADO CAIXA - ENCARGOS COMPLEMENTARES)	Encargos Complementares	H	1,0000000	2,46	2,46
Insumo	00006117	SINAPI	CARPINTEIRO AUXILIAR (HORISTA)	Mão de Obra	H	1,0000000	15,57	15,57
Insumo	00037372	SINAPI	EXAMES - HORISTA (COLETADO CAIXA - ENCARGOS COMPLEMENTARES)	Encargos Complementares	H	1,0000000	1,43	1,43
Insumo	00043483	SINAPI	EPI - FAMILIA CARPINTEIRO DE FORMAS - HORISTA (ENCARGOS COMPLEMENTARES - COLETADO CAIXA)	Encargos Complementares	H	1,0000000	1,43	1,43
Insumo	00037371	SINAPI	TRANSPORTE - HORISTA (COLETADO CAIXA - ENCARGOS COMPLEMENTARES)	Encargos Complementares	H	1,0000000	0,57	0,57
Insumo	00043459	SINAPI	FERRAMENTAS - FAMILIA CARPINTEIRO DE FORMAS - HORISTA (ENCARGOS COMPLEMENTARES - COLETADO CAIXA)	Encargos Complementares	H	1,0000000	0,44	0,44
Insumo	00037373	SINAPI	SEGURO - HORISTA (COLETADO CAIXA - ENCARGOS COMPLEMENTARES)	Encargos Complementares	H	1,0000000	0,08	0,08

MO sem LS => 7,40 LS => 8,39 MO com LS => 15,79
Valor do BDI => 5,15 Valor com BDI => 27,35

	Código	Banco	Descrição	Tipo	Und	Quant.	Valor Unit	Total
Composição	87367	SINAPI	ARGAMASSA TRAÇO 1:1:6 (EM VOLUME DE CIMENTO, CAL E AREIA MÉDIA UMIDA) PARA EMBOÇO/MASSA ÚNICA/ASSENTAMENTO DE ALVENARIA DE VEDAÇÃO, PREPARO MANUAL. AF_08/2019	Argamassas	m³	1,0000000	777,68	777,68
Composição Auxiliar	88316	SINAPI	SERVENTE COM ENCARGOS COMPLEMENTARES	Livro SINAPI: Cálculos e Parâmetros	H	11,2300000	21,71	243,80
Insumo	00001379	SINAPI	CIMENTO PORTLAND COMPOSTO CP II-32	Material	KG	261,8900000	1,04	272,36
Insumo	00001106	SINAPI	CAL HIDRATADA CH-I PARA ARGAMASSAS	Material	KG	116,4000000	1,30	151,32
Insumo	00000370	SINAPI	AREIA MÉDIA - POSTO JAZIDA/FORNECEDOR (RETIRADO NA JAZIDA, SEM TRANSPORTE)	Material	m³	1,1600000	95,00	110,20

MO sem LS => 79,85 LS => 90,50 MO com LS => 170,35
Valor do BDI => 180,42 Valor com BDI => 958,10

	Código	Banco	Descrição	Tipo	Und	Quant.	Valor Unit	Total
Composição	87369	SINAPI	ARGAMASSA TRAÇO 1:2:8 (EM VOLUME DE CIMENTO, CAL E AREIA MÉDIA UMIDA) PARA EMBOÇO/MASSA ÚNICA/ASSENTAMENTO DE ALVENARIA DE VEDAÇÃO, PREPARO MANUAL. AF_08/2019	Argamassas	m³	1,0000000	771,96	771,96
Composição Auxiliar	88316	SINAPI	SERVENTE COM ENCARGOS COMPLEMENTARES	Livro SINAPI: Cálculos e Parâmetros	H	11,1000000	21,71	240,98
Insumo	00000370	SINAPI	AREIA MÉDIA - POSTO JAZIDA/FORNECEDOR (RETIRADO NA JAZIDA, SEM TRANSPORTE)	Material	m³	1,1400000	95,00	108,30
Insumo	00001106	SINAPI	CAL HIDRATADA CH-I PARA ARGAMASSAS	Material	KG	171,1300000	1,30	222,46
Insumo	00001379	SINAPI	CIMENTO PORTLAND COMPOSTO CP II-32	Material	KG	192,5200000	1,04	200,22

MO sem LS => 78,93 LS => 89,45 MO com LS => 168,38
Valor do BDI => 179,09 Valor com BDI => 951,05

	Código	Banco	Descrição	Tipo	Und	Quant.	Valor Unit	Total
Composição	87292	SINAPI	ARGAMASSA TRAÇO 1:2:8 (EM VOLUME DE CIMENTO, CAL E AREIA MÉDIA UMIDA) PARA EMBOÇO/MASSA ÚNICA/ASSENTAMENTO DE ALVENARIA DE VEDAÇÃO, PREPARO MECÂNICO COM BETONEIRA 400 L. AF_08/2019	Argamassas	m³	1,0000000	666,42	666,42
Composição Auxiliar	88831	SINAPI	BETONEIRA CAPACIDADE NOMINAL DE 400 L, CAPACIDADE DE MISTURA 280 L, MOTOR ELÉTRICO TRIFÁSICO POTÊNCIA DE 2 CV, SEM CARREGADOR - CHI DIURNO. AF_05/2023	Custos Horários Produtivo e Improdutivo dos Equipamentos	CHI	3,4500000	0,53	1,82
Composição Auxiliar	88830	SINAPI	BETONEIRA CAPACIDADE NOMINAL DE 400 L, CAPACIDADE DE MISTURA 280 L, MOTOR ELÉTRICO TRIFÁSICO POTÊNCIA DE 2 CV, SEM CARREGADOR - CHP DIURNO. AF_05/2023	Custos Horários Produtivo e Improdutivo dos Equipamentos	CHP	1,0500000	2,37	2,48
Composição Auxiliar	88377	SINAPI	OPERADOR DE BETONEIRA ESTACIONÁRIA/MISTURADOR COM ENCARGOS COMPLEMENTARES	Livro SINAPI: Cálculos e Parâmetros	H	4,5000000	27,09	121,90
Insumo	00001106	SINAPI	CAL HIDRATADA CH-I PARA ARGAMASSAS	Material	KG	174,1000000	1,30	226,33
Insumo	00000370	SINAPI	AREIA MÉDIA - POSTO JAZIDA/FORNECEDOR (RETIRADO NA JAZIDA, SEM TRANSPORTE)	Material	m³	1,1600000	95,00	110,20
Insumo	00001379	SINAPI	CIMENTO PORTLAND COMPOSTO CP II-32	Material	KG	195,8600000	1,04	203,69

MO sem LS => 45,67 LS => 51,75 MO com LS => 97,42
Valor do BDI => 154,61 Valor com BDI => 821,03

	Código	Banco	Descrição	Tipo	Und	Quant.	Valor Unit	Total
Composição	87377	SINAPI	ARGAMASSA TRAÇO 1:3 (EM VOLUME DE CIMENTO E AREIA GROSSA UMIDA) PARA CHAPISCO CONVENCIONAL, PREPARO MANUAL. AF_08/2019	Argamassas	m³	1,0000000	769,23	769,23
Composição Auxiliar	88316	SINAPI	SERVENTE COM ENCARGOS COMPLEMENTARES	Livro SINAPI: Cálculos e Parâmetros	H	11,0200000	21,71	239,24
Insumo	00001379	SINAPI	CIMENTO PORTLAND COMPOSTO CP II-32	Material	KG	422,6300000	1,04	439,53
Insumo	00000367	SINAPI	AREIA GROSSA - POSTO JAZIDA/FORNECEDOR (RETIRADO NA JAZIDA, SEM TRANSPORTE)	Material	m³	0,9400000	96,24	90,46

MO sem LS => 78,36 LS => 88,81 MO com LS => 167,17
Valor do BDI => 178,46 Valor com BDI => 947,69

	Código	Banco	Descrição	Tipo	Und	Quant.	Valor Unit	Total
Composição	88629	SINAPI	ARGAMASSA TRAÇO 1:3 (EM VOLUME DE CIMENTO E AREIA MÉDIA UMIDA), PREPARO MANUAL. AF_08/2019	Argamassas	m³	1,0000000	789,97	789,97
Composição Auxiliar	88316	SINAPI	SERVENTE COM ENCARGOS COMPLEMENTARES	Livro SINAPI: Cálculos e Parâmetros	H	8,5700000	21,71	186,05
Insumo	00001379	SINAPI	CIMENTO PORTLAND COMPOSTO CP II-32	Material	KG	482,9600000	1,04	502,27
Insumo	00000370	SINAPI	AREIA MÉDIA - POSTO JAZIDA/FORNECEDOR (RETIRADO NA JAZIDA, SEM TRANSPORTE)	Material	m³	1,0700000	95,00	101,65

MO sem LS => 60,94 LS => 69,06 MO com LS => 130,00
Valor do BDI => 183,27 Valor com BDI => 973,24

	Código	Banco	Descrição	Tipo	Und	Quant.	Valor Unit	Total
--	--------	-------	-----------	------	-----	--------	------------	-------

Jorge Luis Sampaio da Cunha
Engenheiro Civil - CREA-PI 44521
Reg. Nac. 1922633992

LOCAL: MUNICÍPIO DE COCAL DOS ALVES – PI
CONVÊNIO: 990744/2025

Bancos
SINAPI - 12/2025 - Piauí
ORSE - 11/2025 - Sergipe

B.D.I.
23,2%

Encargos Sociais
Não Desonerado:
Horista: 113,33%
Mensalista: 71,12%

Composições Analíticas com Preço Unitário

Composição	87301	SINAPI	ARGAMASSA TRAÇO 1:4 (EM VOLUME DE CIMENTO E AREIA MÉDIA UMIDA) PARA CONTRAPISO, PREPARO MECÂNICO COM BETONEIRA 400 L. AF_08/2019	Argamassas	m³	1,0000000	743,46	743,46
Composição Auxiliar	88830	SINAPI	BETONEIRA CAPACIDADE NOMINAL DE 400 L, CAPACIDADE DE MISTURA 280 L, MOTOR ELÉTRICO TRIFÁSICO POTÊNCIA DE 2 CV, SEM CARREGADOR - CHP DIURNO. AF_05/2023	Custos Horários Produtivo e Improdutivo dos Equipamentos	CHP	1,1300000	2,37	2,67
Composição Auxiliar	88831	SINAPI	BETONEIRA CAPACIDADE NOMINAL DE 400 L, CAPACIDADE DE MISTURA 280 L, MOTOR ELÉTRICO TRIFÁSICO POTÊNCIA DE 2 CV, SEM CARREGADOR - CHI DIURNO. AF_05/2023	Custos Horários Produtivo e Improdutivo dos Equipamentos	CHI	3,7200000	0,53	1,97
Composição Auxiliar	88377	SINAPI	OPERADOR DE BETONEIRA ESTACIONÁRIA/MISTURADOR COM ENCARGOS COMPLEMENTARES	Livro SINAPI: Cálculos e Parâmetros	H	4,8500000	27,09	131,38
Insumo	00000370	SINAPI	AREIA MÉDIA - POSTO JAZIDA/FORNECEDOR (RETIRADO NA JAZIDA, SEM TRANSPORTE)	Material	m³	1,3600000	95,00	129,20
Insumo	00001379	SINAPI	CIMENTO PORTLAND COMPOSTO CP II-32	Material	KG	459,8500000	1,04	478,24

MO sem LS => 49,22 LS => 55,78 MO com LS => 105,00
Valor do BDI => 172,48 Valor com BDI => 915,94

	Código	Banco	Descrição	Tipo	Und	Quant.	Valor Unit	Total
Composição	88245	SINAPI	ARMADOR COM ENCARGOS COMPLEMENTARES	Livro SINAPI: Cálculos e Parâmetros	H	1,0000000	27,19	27,19
Composição Auxiliar	95314	SINAPI	CURSO DE CAPACITAÇÃO PARA ARMADOR (ENCARGOS COMPLEMENTARES) - HORISTA	Livro SINAPI: Cálculos e Parâmetros	H	1,0000000	0,23	0,23
Insumo	00043465	SINAPI	FERRAMENTAS - FAMÍLIA PEDREIRO - HORISTA (ENCARGOS COMPLEMENTARES - COLETADO CAIXA)	Encargos Complementares	H	1,0000000	0,78	0,78
Insumo	00037372	SINAPI	EXAMES - HORISTA (COLETADO CAIXA - ENCARGOS COMPLEMENTARES)	Encargos Complementares	H	1,0000000	1,43	1,43
Insumo	00043489	SINAPI	EPI - FAMÍLIA PEDREIRO - HORISTA (ENCARGOS COMPLEMENTARES - COLETADO CAIXA)	Encargos Complementares	H	1,0000000	1,31	1,31
Insumo	00037370	SINAPI	ALIMENTAÇÃO - HORISTA (COLETADO CAIXA - ENCARGOS COMPLEMENTARES)	Encargos Complementares	H	1,0000000	2,46	2,46
Insumo	00037371	SINAPI	TRANSPORTE - HORISTA (COLETADO CAIXA - ENCARGOS COMPLEMENTARES)	Encargos Complementares	H	1,0000000	0,57	0,57
Insumo	00000378	SINAPI	ARMADOR (HORISTA)	Mão de Obra	H	1,0000000	20,33	20,33
Insumo	00037373	SINAPI	SEGURO - HORISTA (COLETADO CAIXA - ENCARGOS COMPLEMENTARES)	Encargos Complementares	H	1,0000000	0,08	0,08

MO sem LS => 9,64 LS => 10,92 MO com LS => 20,56
Valor do BDI => 6,31 Valor com BDI => 33,50

	Código	Banco	Descrição	Tipo	Und	Quant.	Valor Unit	Total
Composição	88247	SINAPI	AUXILIAR DE ELETRICISTA COM ENCARGOS COMPLEMENTARES	Livro SINAPI: Cálculos e Parâmetros	H	1,0000000	22,81	22,81
Composição Auxiliar	95316	SINAPI	CURSO DE CAPACITAÇÃO PARA AUXILIAR DE ELETRICISTA (ENCARGOS COMPLEMENTARES) - HORISTA	Livro SINAPI: Cálculos e Parâmetros	H	1,0000000	0,58	0,58
Insumo	00043484	SINAPI	EPI - FAMÍLIA ELETRICISTA - HORISTA (ENCARGOS COMPLEMENTARES - COLETADO CAIXA)	Encargos Complementares	H	1,0000000	1,26	1,26
Insumo	00037370	SINAPI	ALIMENTAÇÃO - HORISTA (COLETADO CAIXA - ENCARGOS COMPLEMENTARES)	Encargos Complementares	H	1,0000000	2,46	2,46
Insumo	00037371	SINAPI	TRANSPORTE - HORISTA (COLETADO CAIXA - ENCARGOS COMPLEMENTARES)	Encargos Complementares	H	1,0000000	0,57	0,57
Insumo	00037373	SINAPI	SEGURO - HORISTA (COLETADO CAIXA - ENCARGOS COMPLEMENTARES)	Encargos Complementares	H	1,0000000	0,08	0,08
Insumo	00043460	SINAPI	FERRAMENTAS - FAMÍLIA ELETRICISTA - HORISTA (ENCARGOS COMPLEMENTARES - COLETADO CAIXA)	Encargos Complementares	H	1,0000000	0,86	0,86
Insumo	00037372	SINAPI	EXAMES - HORISTA (COLETADO CAIXA - ENCARGOS COMPLEMENTARES)	Encargos Complementares	H	1,0000000	1,43	1,43
Insumo	00000247	SINAPI	AJUDANTE DE ELETRICISTA (HORISTA)	Mão de Obra	H	1,0000000	15,57	15,57

MO sem LS => 7,57 LS => 8,58 MO com LS => 16,15
Valor do BDI => 5,29 Valor com BDI => 28,10

	Código	Banco	Descrição	Tipo	Und	Quant.	Valor Unit	Total
Composição	155	ORSE	Alvenaria tijolo cerâmico maciço (5x9x19), esp = 0,09m (singela), com argamassa traço 1:5 - 1:2:8 (cimento / cal / areia) c/ junta de 2,0cm - R1	Alvenarias de Vedação	m²	1,0000000	119,63	119,63
Item	2212	ORSE	Tijolo cerâmico maciço 5 x 9 x 19cm	Material	un	68,0000000	0,70	47,60
Composição	10550	ORSE	Encargos Complementares - Pedreiro	Provisórios	h	1,5200000	3,86	5,87
Composição	10549	ORSE	Encargos Complementares - Servente	Provisórios	h	0,9100000	3,96	3,60
Insumo	00006111/SIN	ORSE	Servente de obras (horista)	Mão de Obra	h	0,9100000	14,58	13,27
Composição	3308	ORSE	Argamassa em volume - cimento, cal e areia traço 1:5 (1:2:8) - 1 saco cimento/50 kg / 2 sacos cal 20 kg / 8 padiolas de areia dim 0.35 x 0.45 x 0.13 m - Confeção mecânica e transporte	Conversão InfoWORca	m³	0,0320000	570,45	18,25
Insumo	00004750/SIN	ORSE	Pedreiro (horista)	Mão de Obra	h	1,5200000	20,44	31,07

Detalhamento de Cálculo ORSE

Item	Código	Banco	Descrição	Tipo	Und	Quant.	Valor Unit	Total
Insumo	2212	ORSE	Tijolo cerâmico maciço 5 x 9 x 19cm	Material	un	68,0000000	0,70	47,60
Insumo	10596	ORSE	Protetor auricular	Material	un	0,0115110	4,81	0,06
Insumo	10282	ORSE	Regua de alumínio c/ 2,00m (para pedreiro)	Material	un	0,0003040	44,00	0,01
Insumo	10790	ORSE	Prumo de face	Material	un	0,0001520	25,95	0,00
Insumo	00012893/SIN	ORSE	Bota de segurança com biqueira de aço e colarinho acolchoado	Material	par	0,0020464	73,93	0,15
Insumo	1651	ORSE	Oculos branco proteção	Material	pr	0,0020464	6,00	0,01
Insumo	11246	ORSE	Escala métrica de bambú	Material	Un	0,0010640	10,22	0,01
Insumo	4722	ORSE	Colher de pedreiro	Material	un	0,0006080	18,80	0,01
Insumo	11264	ORSE	Marreta de 1/2 kg com cabo	Material	un	0,0003040	13,52	0,00
Insumo	4174	ORSE	Desempenadeira de aço lisa, cabo madeira, ref:143, Atlas ou similar	Material	un	0,0007600	12,90	0,01
Insumo	10789	ORSE	Nível de bolha de madeira	Material	un	0,0003040	15,40	0,00
Insumo	00012895/SIN	ORSE	Capacete de segurança aba frontal com suspensão de polietileno, sem jugular (classe b)	Material	un	0,0015348	13,50	0,02
Insumo	158	ORSE	Almoço (Participação do empregador)	Material	un	0,2604044	14,00	3,65
Insumo	941	ORSE	Fardamento com mangas curta	Material	un	0,0038370	193,04	0,74
Insumo	10599	ORSE	Protetor solar fps 30 com 120ml	Material	un	0,0046044	18,00	0,08

LOCAL: MUNICÍPIO DE COCAL DOS ALVES – PI
CONVÊNIO: 990744/2025

Bancos
SINAPI - 12/2025 - Piauí
ORSE - 11/2025 - Sergipe

B.D.I.
23,2%

Encargos Sociais
Não Desonerado:
Horista: 113,33%
Mensalista: 71,12%

Composições Analíticas com Preço Unitário

Insumo	00012894/SIN	ORSE	Capa para chuva em pvc com forro de poliester, com capuz (amarela ou azul)	Material	un	0,0005116	20,11	0,01		
Insumo	00012892/SIN 10761	ORSE	Luva raspa de couro, cano curto (punho *7* cm)	Material	par	0,0058834	10,87	0,06		
Insumo		ORSE	Refeição - café da manhã (café com leite e dois pães com manteiga)	Serviços	un	0,2604044	5,00	1,30		
Insumo	11265	ORSE	Martelo de borracha com cabo	Material	un	0,0006080	18,75	0,01		
Insumo	11247	ORSE	Serra mármore	Material	un	0,0001520	319,90	0,05		
Insumo	10517	ORSE	Exames admissionais/demissionais (checkup)	Serviços	cj	0,0010232	300,00	0,31		
Insumo	2378	ORSE	Vale transporte	Material	un	0,1970838	4,50	0,89		
Insumo	10492	ORSE	Cesta Básica	Material	un	0,0115110	205,00	2,36		
Insumo	11243	ORSE	Martelo sem unha	Material	un	0,0001520	28,00	0,00		
Insumo	11245	ORSE	Desempoladeira de madeira 12x22	Material	un	0,0010640	11,60	0,01		
Insumo	10362	ORSE	Seguro de vida e acidente em grupo	Serviços	un	0,0115110	12,54	0,14		
Insumo	00002711/SIN 4729	ORSE	Carrinho de mao, em aço, com capacidade de *45 a 65* l / *100* kg, pneu com camara	Material	un	0,0002076	195,80	0,04		
Insumo		ORSE	Marreta 1 kg com cabo	Material	un	0,0001038	37,80	0,00		
Insumo	4728	ORSE	Talhadeira chata 10"	Material	un	0,0003114	18,58	0,01		
Insumo	10788	ORSE	Pá quadrada	Material	un	0,0002076	36,90	0,01		
Insumo	00006111/SIN 00000367/SIN	ORSE	Servente de obras (horista)	Mão de Obra	h	1,0380000	14,58	15,13		
Insumo		ORSE	Areia grossa - posto jazida/fornecedor (retirado na jazida, sem transporte)	Material	m³	0,0389120	101,30	3,94		
Insumo	00001106/SIN	ORSE	Cal hidratada ch-i para argamassas	Material	kg	5,8240000	1,25	7,28		
Insumo	00001379/SIN	ORSE	Cimento portland composto cp ii-32	Material	kg	5,8240000	0,80	4,66		
Insumo	00004750/SIN	ORSE	Pedreiro (horista)	Mão de Obra	h	1,5200000	20,44	31,07		
					MO sem LS =>	21,66	LS =>	24,54	MO com LS =>	46,20
					Valor do BDI =>	27,75			Valor com BDI =>	147,38

Composição	Código	Banco	Descrição	Tipo	Und	Quant.	Valor Unit	Total
	2660	ORSE	Apiloamento manual de fundo de vala	Lastros, Lajes e Berços	m²	1,0000000	27,81	27,81
Item	Código	Banco	Descrição	Tipo	Und	Quant.	Valor Unit	Total
Insumo	00006111/SIN	ORSE	Servente de obras (horista)	Mão de Obra	h	1,5000000	14,58	21,87
Composição	10549	ORSE	Encargos Complementares - Servente	Provisórios	h	1,5000000	3,96	5,94

Detalhamento de Cálculo ORSE

Item	Código	Banco	Descrição	Tipo	Und	Quant.	Valor Unit	Total	
Insumo	00006111/SIN	ORSE	Servente de obras (horista)	Mão de Obra	h	1,5000000	14,58	21,87	
Insumo	158	ORSE	Almoço (Participação do empregador)	Material	un	0,1527000	14,00	2,14	
Insumo	00002711/SIN	ORSE	Carrinho de mão, em aço, com capacidade de *45 a 65* l / *100* kg, pneu com câmara	Material	un	0,0003000	195,80	0,06	
Insumo	10517	ORSE	Exames admissionais/demissionais (checkup)	Serviços	cj	0,0006000	300,00	0,18	
Insumo	4729	ORSE	Marreta 1 kg com cabo	Material	un	0,0001500	37,80	0,01	
Insumo	10761	ORSE	Refeição - café da manhã (café com leite e dois pães com manteiga)	Serviços	un	0,1527000	5,00	0,76	
Insumo	10599	ORSE	Protetor solar fps 30 com 120ml	Material	un	0,0027000	18,00	0,05	
Insumo	10596	ORSE	Protetor auricular	Material	un	0,0067500	4,81	0,03	
Insumo	4728	ORSE	Talhadeira chata 10"	Material	un	0,0004500	18,58	0,01	
Insumo	00012893/SIN	ORSE	Bota de segurança com biqueira de aço e colarinho acolchoado	Material	par	0,0012000	73,93	0,09	
Insumo	10788	ORSE	Pá quadrada	Material	un	0,0003000	36,90	0,01	
Insumo	00012895/SIN	ORSE	Capacete de segurança aba frontal com suspensão de polietileno, sem jugular (classe b)	Material	un	0,0009000	13,50	0,01	
Insumo	10362	ORSE	Seguro de vida e acidente em grupo	Serviços	un	0,0067500	12,54	0,08	
Insumo	10492	ORSE	Cesta Básica	Material	un	0,0067500	205,00	1,38	
Insumo	00012894/SIN	ORSE	Capa para chuva em pvc com forro de poliester, com capuz (amarela ou azul)	Material	un	0,0003000	20,11	0,01	
Insumo	00012892/SIN	ORSE	Luva raspa de couro, cano curto (punho *7* cm)	Material	par	0,0034500	10,87	0,04	
Insumo	2378	ORSE	Vale transporte	Material	un	0,1411500	4,50	0,64	
Insumo	941	ORSE	Fardamento com mangas curta	Material	un	0,0022500	193,04	0,43	
Insumo	1651	ORSE	Óculos branco proteção	Material	pr	0,0012000	6,00	0,01	
				MO sem LS ==>	10,25	LS ==>	11,62	MO com LS ==>	21,87
				Valor do BDI ==>	6,45			Valor com BDI ==>	34,26

Composição	Código	Banco	Descrição	Tipo	Und	Quant.	Valor Unit	Total
	1903	ORSE	Argamassa cimento e areia traço 1-1 (1:3) - 1 saco cimento 50kg / 3 padiolas areia dim. 0.35 x 0.45 x 0.23 m - Confeção mecânica e transporte	Argamassas	m³	1,0000000	543,93	543,93
Item	Código	Banco	Descrição	Tipo	Und	Quant.	Valor Unit	Total
Insumo	00001379/SIN	ORSE	Cimento portland composto cp ii-32	Material	kg	452,2000000	0,80	361,76
Insumo	00000370/SIN	ORSE	Areia média - posto jazida/fornecedor (retirado na jazida, sem transporte)	Material	m³	1,0800000	100,00	108,00
Insumo	00006111/SIN	ORSE	Servente de obras (horista)	Mão de Obra	h	4,0000000	14,58	58,32
Composição	10549	ORSE	Encargos Complementares - Servente	Provisórios	h	4,0000000	3,96	15,84

Detalhamento de Cálculo ORSE

Item	Código	Banco	Descrição	Tipo	Und	Quant.	Valor Unit	Total
Insumo	00001379/SIN	ORSE	Cimento portland composto cp ii-32	Material	kg	452,2000000	0,80	361,76
Insumo	00000370/SIN	ORSE	Areia média - posto jazida/fornecedor (retirado na jazida, sem transporte)	Material	m³	1,0800000	100,00	108,00
Insumo	00006111/SIN	ORSE	Servente de obras (horista)	Mão de Obra	h	4,0000000	14,58	58,32

Jorge Luis Sampaio da Cunha
Engenheiro Civil - CREA-PI 44521
Reg. Nac. 1922633992

LOCAL: MUNICÍPIO DE COCAL DOS ALVES – PI
CONVÊNIO: 990744/2025

Bancos
SINAPI - 12/2025 - Piauí
ORSE - 11/2025 - Sergipe

B.D.I.
23,2%

Encargos Sociais
Não Desonerado:
Horista: 113,33%
Mensalista: 71,12%

Composições Analíticas com Preço Unitário

Insumo	158	ORSE	Almoço (Participação do empregador)	Material	un	0,4072000	14,00	5,70
Insumo	00002711/SIN	ORSE	Carrinho de mão, em aço, com capacidade de *45 a 65* l / *100* kg, pneu com câmara	Material	un	0,0008000	195,80	0,16
Insumo	10517	ORSE	Exames admissionais/demissionais (checkup)	Serviços	cj	0,0016000	300,00	0,48
Insumo	4729	ORSE	Marreta 1 kg com cabo	Material	un	0,0004000	37,80	0,02
Insumo	10761	ORSE	Refeição - café da manhã (café com leite e dois pães com manteiga)	Serviços	un	0,4072000	5,00	2,04
Insumo	10599	ORSE	Protetor solar fps 30 com 120ml	Material	un	0,0072000	18,00	0,13
Insumo	10596	ORSE	Protetor auricular	Material	un	0,0180000	4,81	0,09
Insumo	4728	ORSE	Talhadeira chata 10"	Material	un	0,0012000	18,58	0,02
Insumo	00012893/SIN	ORSE	Bota de segurança com biqueira de aço e colarinho acolchoado	Material	par	0,0032000	73,93	0,24
Insumo	10788	ORSE	Pá quadrada	Material	un	0,0008000	36,90	0,03
Insumo	00012895/SIN	ORSE	Capacete de segurança aba frontal com suspensão de polietileno, sem jugular (classe b)	Material	un	0,0024000	13,50	0,03
Insumo	10362	ORSE	Seguro de vida e acidente em grupo	Serviços	un	0,0180000	12,54	0,23
Insumo	10492	ORSE	Cesta Básica	Material	un	0,0180000	205,00	3,69
Insumo	00012894/SIN	ORSE	Capa para chuva em pvc com forro de poliéster, com capuz (amarela ou azul)	Material	un	0,0008000	20,11	0,02
Insumo	00012892/SIN	ORSE	Luva raspa de couro, cano curto (punho *7* cm)	Material	par	0,0092000	10,87	0,10
Insumo	2378	ORSE	Vale transporte	Material	un	0,3764000	4,50	1,69
Insumo	941	ORSE	Fardamento com mangas curta	Material	un	0,0060000	193,04	1,16
Insumo	1651	ORSE	Óculos branco proteção	Material	pr	0,0032000	6,00	0,02

Composição	Código	Banco	Descrição	Tipo	Und	Quant.	Valor Unit	Total
	1905	ORSE	Argamassa cimento e areia traço 1-3 (1:3), com aditivo vedacit ou similar- 1 saco cimento 50kg / 3 padiolas areia dim. 0,35x0,45x0,23m / 2kg aditivo vedacit - Confeção mecânica e transporte	Argamassas	m³	1,0000000	720,53	720,53
Item	Código	Banco	Descrição	Tipo	Und	Quant.	Valor Unit	Total
Insumo	1113	ORSE	Impermeabilizante para concretos e argamassas Vedacit ou similar	Material	kg	20,0000000	8,83	176,60
Insumo	00000370/SIN	ORSE	Areia média - posto jazida/fornecedor (retirado na jazida, sem transporte)	Material	m³	1,0800000	100,00	108,00
Insumo	00001379/SIN	ORSE	Cimento portland composto cp ii-32	Material	kg	452,2000000	0,80	361,76
Composição	10549	ORSE	Encargos Complementares - Servente	Provisórios	h	4,0000000	3,96	15,84
Insumo	00006111/SIN	ORSE	Servente de obras (horista)	Mão de Obra	h	4,0000000	14,58	58,32

Detalhamento de Cálculo ORSE

Item	Código	Banco	Descrição	Tipo	Und	Quant.	Valor Unit	Total
Insumo	1113	ORSE	Impermeabilizante para concretos e argamassas Vedacit ou similar	Material	kg	20,0000000	8,83	176,60
Insumo	00000370/SIN	ORSE	Areia media - posto jazida/fornecedor (retirado na jazida, sem transporte)	Material	m³	1,0800000	100,00	108,00
Insumo	00001379/SIN	ORSE	Cimento portland composto cp ii-32	Material	kg	452,2000000	0,80	361,76
Insumo	158	ORSE	Almoço (Participação do empregador)	Material	un	0,4072000	14,00	5,70
Insumo	00002711/SIN	ORSE	Carrinho de mao, em aço, com capacidade de "45 a 65" l / "100" kg, pneu com camara	Material	un	0,0008000	195,80	0,16
Insumo	10517	ORSE	Exames admissionais/demissionais (checkup)	Serviços	cj	0,0016000	300,00	0,48
Insumo	4729	ORSE	Marreta 1 kg com cabo	Material	un	0,0004000	37,80	0,02
Insumo	10761	ORSE	Refeição - café da manhã (café com leite e dois pães com manteiga)	Serviços	un	0,4072000	5,00	2,04
Insumo	10599	ORSE	Protetor solar fps 30 com 120ml	Material	un	0,0072000	18,00	0,13
Insumo	10596	ORSE	Protetor auricular	Material	un	0,0180000	4,81	0,09
Insumo	4728	ORSE	Talhadeira chata 10"	Material	un	0,0012000	18,58	0,02
Insumo	00012893/SIN	ORSE	Bota de segurancas com biqueira de aço e colarinho acolchoado	Material	par	0,0032000	73,93	0,24
Insumo	10788	ORSE	Pá quadrada	Material	un	0,0008000	36,90	0,03
Insumo	00012895/SIN	ORSE	Capacete de segurancas aba frontal com suspensao de polietileno, sem jugular (classe b)	Material	un	0,0024000	13,50	0,03
Insumo	10362	ORSE	Seguro de vida e acidente em grupo	Serviços	un	0,0180000	12,54	0,23
Insumo	10492	ORSE	Cesta Básica	Material	un	0,0180000	205,00	3,69
Insumo	00012894/SIN	ORSE	Capa para chuva em pvc com forro de poliester, com capuz (amarela ou azul)	Material	un	0,0008000	20,11	0,02
Insumo	00012892/SIN	ORSE	Luva raspa de couro, cano curto (punho "7" cm)	Material	par	0,0092000	10,87	0,10
Insumo	2378	ORSE	Vale transporte	Material	un	0,3764000	4,50	1,69
Insumo	941	ORSE	Fardamento com mangas curta	Material	un	0,0060000	193,04	1,16
Insumo	1651	ORSE	Óculos branco proteção	Material	pr	0,0032000	6,00	0,02
Insumo	00006111/SIN	ORSE	Servente de obras (horista)	Mão de Obra	h	4,0000000	14,58	58,32

Composição	Código	Banco	Descrição	Tipo	Und	Quant.	Valor Unit	Total
	3308	ORSE	Argamassa em volume - cimento, cal e areia traço 1-5 (1:2:8) - 1 saco cimento 50 kg / 2 sacos cal 20 kg / 8 padiolas de areia dim 0,35 x 0,45 x 0,13 m - Confeção mecânica e transporte	Conversão InfoWOrca	m³	1,0000000	570,45	570,45
Item	Código	Banco	Descrição	Tipo	Und	Quant.	Valor Unit	Total
Insumo	00000367/SIN	ORSE	Areia grossa - posto jazida/fornecedor (retirado na jazida, sem transporte)	Material	m³	1,2160000	101,30	123,18
Insumo	00001106/SIN	ORSE	Cal hidratada ch-i para argamassas	Material	kg	182,0000000	1,25	227,50
Insumo	00006111/SIN	ORSE	Servente de obras (horista)	Mão de Obra	h	4,0000000	14,58	58,32
Composição	10549	ORSE	Encargos Complementares - Servente	Provisórios	h	4,0000000	3,96	15,84

Jorge Luis Sampaio da Cunha
Engenheiro Civil - CREA-PI 44521
Reg. Nac. 1922633992

LOCAL: MUNICÍPIO DE COCAL DOS ALVES – PI
CONVÊNIO: 990744/2025

Bancos
SINAPI - 12/2025 - Piauí
ORSE - 11/2025 - Sergipe

B.D.I.
23,2%

Encargos Sociais
Não Desonerado:
Horista: 113,33%
Mensalista: 71,12%

Composições Analíticas com Preço Unitário

Insumo	00001379/SIN	ORSE	Cimento portland composto cp ii-32	Material	kg	182,0000000	0,80	145,60
Detalhamento de Cálculo ORSE								
Item	Código	Banco	Descrição	Tipo	Und	Quant.	Valor Unit	Total
Insumo	00000367/SIN	ORSE	Areia grossa - posto jazida/fornecedor (retirado na jazida, sem transporte)	Material	m³	1,2160000	101,30	123,18
Insumo	00001106/SIN	ORSE	Cal hidratada ch-i para argamassas	Material	kg	182,0000000	1,25	227,50
Insumo	00006111/SIN	ORSE	Servente de obras (horista)	Mão de Obra	h	4,0000000	14,58	58,32
Insumo	00006158	ORSE	Almoço (Participação do empregador)	Material	un	0,4072000	14,00	5,70
Insumo	00002711/SIN	ORSE	Carrinho de mão, em aço, com capacidade de *45 a 65* l / *100* kg, pneu com câmara	Material	un	0,0008000	195,80	0,16
Insumo	10517	ORSE	Exames admissionais/demissionais (checkup)	Serviços	cj	0,0016000	300,00	0,48
Insumo	4729	ORSE	Marreta 1 kg com cabo	Material	un	0,0004000	37,80	0,02
Insumo	10761	ORSE	Refeição - café da manhã (café com leite e dois pães com manteiga)	Serviços	un	0,4072000	5,00	2,04
Insumo	10599	ORSE	Protetor solar fps 30 com 120ml	Material	un	0,0072000	18,00	0,13
Insumo	10596	ORSE	Protetor auricular	Material	un	0,0180000	4,81	0,09
Insumo	4728	ORSE	Talhadeira chata 10"	Material	un	0,0012000	18,58	0,02
Insumo	00012893/SIN	ORSE	Bota de segurança com biqueira de aço e colarinho acolchoado	Material	par	0,0032000	73,93	0,24
Insumo	10788	ORSE	Pá quadrada	Material	un	0,0008000	36,90	0,03
Insumo	00012895/SIN	ORSE	Capacete de segurança aba frontal com suspensão de polietileno, sem jugular (classe b)	Material	un	0,0024000	13,50	0,03
Insumo	10362	ORSE	Seguro de vida e acidente em grupo	Serviços	un	0,0180000	12,54	0,23
Insumo	10492	ORSE	Cesta Básica	Material	un	0,0180000	205,00	3,69
Insumo	00012894/SIN	ORSE	Capa para chuva em pvc com forro de poliéster, com capuz (amarela ou azul)	Material	un	0,0008000	20,11	0,02
Insumo	00012892/SIN	ORSE	Luva raspa de couro, cano curto (punho *7* cm)	Material	par	0,0092000	10,87	0,10
Insumo	2378	ORSE	Vale transporte	Material	un	0,3764000	4,50	1,69
Insumo	941	ORSE	Fardamento com mangas curta	Material	un	0,0060000	193,04	1,16
Insumo	1651	ORSE	Óculos branco proteção	Material	pr	0,0032000	6,00	0,02
Insumo	00001379/SIN	ORSE	Cimento portland composto cp ii-32	Material	kg	182,0000000	0,80	145,60
					MO sem LS => Valor do BDI =>	27,34 132,34	LS => 30,98	MO com LS => Valor com BDI => 58,32 702,79

Composição	Código	Banco	Descrição	Tipo	Und	Quant.	Valor Unit	Total
	140	ORSE	Aço CA - 50 Ø 6,3 a 12,5mm, inclusive corte, dobragem, montagem e colocação de ferragens nas formas, para superestruturas e fundações - R1	Armaduras Convencionais	kg	1,0000000	13,16	13,16
Item	Código	Banco	Descrição	Tipo	Und	Quant.	Valor Unit	Total
Insumo	81	ORSE	Aço ca-50 6,3 a 12,5 mm	Material	kg	1,0000000	9,00	9,00
Insumo	00000378/SIN	ORSE	Armador (horista)	Mão de Obra	h	0,0800000	20,44	1,64
Insumo	00043132/SIN	ORSE	Arame recozido 16 bwg, d = 1,65 mm (0,016 kg/m) ou 18 bwg, d = 1,25 mm (0,01 kg/m)	Material	kg	0,0200000	25,00	0,50
Insumo	00039017/SIN API	ORSE	Espacador / distanciador circular com entrada lateral, em plástico, para vergalhão *4,2 a 12,5* mm, cobrimeto 20 mm	Material	un	0,4000000	0,22	0,09
Composição	Código	Banco	Descrição	Tipo	Und	Quant.	Valor Unit	Total
	10549	ORSE	Encargos Complementares - Servente	Provisórios	h	0,0800000	3,96	0,32
Insumo	00006111/SIN	ORSE	Servente de obras (horista)	Mão de Obra	h	0,0800000	14,58	1,17
Insumo	00039315/SIN API	ORSE	Espacador / distanciador tipo garra dupla, em plástico, cobrimeto *20* mm, para ferragens de lajes e fundo de vigas	Material	un	0,4000000	0,36	0,14
Composição	Código	Banco	Descrição	Tipo	Und	Quant.	Valor Unit	Total
	10555	ORSE	Encargos Complementares - Armador	Provisórios	h	0,0800000	3,78	0,30

Detalhamento de Cálculo ORSE

Item	Código	Banco	Descrição	Tipo	Und	Quant.	Valor Unit	Total
Insumo	81	ORSE	Aço ca-50 6,3 a 12,5 mm	Material	kg	1,0000000	9,00	9,00
Insumo	00000378/SIN	ORSE	Armador (horista)	Mão de Obra	h	0,0800000	20,44	1,64
Insumo	00043132/SIN	ORSE	Arame recozido 16 bwg, d = 1,65 mm (0,016 kg/m) ou 18 bwg, d = 1,25 mm (0,01 kg/m)	Material	kg	0,0200000	25,00	0,50
Insumo	00039017/SIN API	ORSE	Espacador / distanciador circular com entrada lateral, em plástico, para vergalhão *4,2 a 12,5* mm, cobrimeto 20 mm	Material	un	0,4000000	0,22	0,09
Insumo	158	ORSE	Almoço (Participação do empregador)	Material	un	0,0162880	14,00	0,23
Insumo	00002711/SIN	ORSE	Carrinho de mão, em aço, com capacidade de *45 a 65* l / *100* kg, pneu com câmara	Material	un	0,0000160	195,80	0,00
Insumo	10517	ORSE	Exames admissionais/demissionais (checkup)	Serviços	cj	0,0000640	300,00	0,02
Insumo	4729	ORSE	Marreta 1 kg com cabo	Material	un	0,0000080	37,80	0,00
Insumo	10761	ORSE	Refeição - café da manhã (café com leite e dois pães com manteiga)	Serviços	un	0,0162880	5,00	0,08
Insumo	10599	ORSE	Protetor solar fps 30 com 120ml	Material	un	0,0002880	18,00	0,01
Insumo	10596	ORSE	Protetor auricular	Material	un	0,0007200	4,81	0,00
Insumo	4728	ORSE	Talhadeira chata 10"	Material	un	0,0000240	18,58	0,00
Insumo	00012893/SIN	ORSE	Bota de segurança com biqueira de aço e colarinho acolchoado	Material	par	0,0001280	73,93	0,01
Insumo	10788	ORSE	Pá quadrada	Material	un	0,0000160	36,90	0,00
Insumo	00012895/SIN	ORSE	Capacete de segurança aba frontal com suspensão de polietileno, sem jugular (classe b)	Material	un	0,0000960	13,50	0,00
Insumo	10362	ORSE	Seguro de vida e acidente em grupo	Serviços	un	0,0007200	12,54	0,01
Insumo	10492	ORSE	Cesta Básica	Material	un	0,0007200	205,00	0,15
Insumo	00012894/SIN	ORSE	Capa para chuva em pvc com forro de poliéster, com capuz (amarela ou azul)	Material	un	0,0000320	20,11	0,00
Insumo	00012892/SIN	ORSE	Luva raspa de couro, cano curto (punho *7* cm)	Material	par	0,0003680	10,87	0,00

Jorge Luis Sampaio da Cunha
Engenheiro Civil - CREA-PI 44521
Reg. Nac. 1922633992

LOCAL: MUNICÍPIO DE COCAL DOS ALVES – PI
CONVÊNIO: 990744/2025

Bancos
SINAPI - 12/2025 - Piauí
ORSE - 11/2025 - Sergipe

B.D.I.
23,2%

Encargos Sociais
Não Desonerado:
Horista: 113,33%
Mensalista: 71,12%

Composições Analíticas com Preço Unitário

Insumo	2378	ORSE	Vale transporte	Material	un	0,0127600	4,50	0,06		
Insumo	941	ORSE	Fardamento com mangas curta	Material	un	0,0002400	193,04	0,05		
Insumo	1651	ORSE	Óculos branco proteção	Material	pr	0,0001280	6,00	0,00		
Insumo		ORSE	Servente de obras (horista)	Mão de Obra	h	0,0800000	14,58	1,17		
Insumo	00006111/SIN	ORSE	Espacador / distanciador tipo garra dupla, em plastico, cobrimento *20* mm, para ferragens de lajes e fundo de vigas	Material	un	0,4000000	0,36	0,14		
Insumo	00039315/SIN	API								
Insumo	10586	ORSE	Torquesa	Material	un	0,0000160	45,00	0,00		
Insumo	10585	ORSE	Arco de serra	Material	un	0,0000160	19,95	0,00		
					MO sem LS =>	1,32	LS =>	1,49	MO com LS =>	2,81
					Valor do BDI =>	3,05			Valor com BDI =>	16,21

Composição	Código	Banco	Descrição	Tipo	Und	Quant.	Valor Unit	Total
	141	ORSE	Aço CA - 60 Ø 4,2 a 9,5mm, inclusive corte, dobragem, montagem e colocacao de ferragens nas formas, para superestruturas e fundações - R1	Armaduras Convencionais	kg	1,0000000	12,23	12,23
Item	Código	Banco	Descrição	Tipo	Und	Quant.	Valor Unit	Total
Insumo	00043132/SIN	ORSE	Arame recozido 16 bwg, d = 1,65 mm (0,016 kg/m) ou 18 bwg, d = 1,25 mm (0,01 kg/m)	Material	kg	0,0200000	25,00	0,50
Composição	10555	ORSE	Encargos Complementares - Armador	Provisórios	h	0,0700000	3,78	0,26
Insumo	00039017/SIN	ORSE	Espacador / distanciador circular com entrada lateral, em plastico, para vergalhao *4,2 a 12,5* mm, cobrimento 20 mm	Material	un	0,4000000	0,22	0,09
Insumo	00039315/SIN	ORSE	Espacador / distanciador tipo garra dupla, em plastico, cobrimento *20* mm, para ferragens de lajes e fundo de vigas	Material	un	0,4000000	0,36	0,14
Composição	10549	ORSE	Encargos Complementares - Servente	Provisórios	h	0,0700000	3,96	0,28
Insumo	00006111/SIN	ORSE	Servente de obras (horista)	Mão de Obra	h	0,0700000	14,58	1,02
Insumo	00000378/SIN	ORSE	Armador (horista)	Mão de Obra	h	0,0700000	20,44	1,43
Insumo	82	ORSE	Aço ca-60 4,2 a 9,5 mm	Material	kg	1,0000000	8,52	8,52

Detalhamento de Cálculo ORSE

Item	Código	Banco	Descrição	Tipo	Und	Quant.	Valor Unit	Total		
Insumo	00043132/SIN	ORSE	Arame recozido 16 bwg, d = 1,65 mm (0,016 kg/m) ou 18 bwg, d = 1,25 mm (0,01 kg/m)	Material	kg	0,0200000	25,00	0,50		
Insumo	10761	ORSE	Refeição - café da manhã (café com leite e dois pães com manteiga)	Serviços	un	0,0142520	5,00	0,07		
Insumo	00012892/SIN	ORSE	Luva raspa de couro, cano curto (punho *7* cm)	Material	par	0,0003220	10,87	0,00		
Insumo	10586	ORSE	Torquesa	Material	un	0,0000140	45,00	0,00		
Insumo	00012893/SIN	ORSE	Bota de segurança com biqueira de aço e colarinho acolchoado	Material	par	0,0001120	73,93	0,01		
Insumo	10517	ORSE	Exames admissionais/demissionais (checkup)	Serviços	cj	0,0000560	300,00	0,02		
Insumo	158	ORSE	Almoço (Participação do empregador)	Material	un	0,0142520	14,00	0,20		
Insumo	1651	ORSE	Óculos branco proteção	Material	pr	0,0001120	6,00	0,00		
Insumo	10585	ORSE	Arco de serra	Material	un	0,0000140	19,95	0,00		
Insumo	10599	ORSE	Protetor solar fps 30 com 120ml	Material	un	0,0002520	18,00	0,00		
Insumo	00012895/SIN	ORSE	Capacete de segurança aba frontal com suspensao de polietileno, sem jugular (classe b)	Material	un	0,0000840	13,50	0,00		
Insumo	10362	ORSE	Seguro de vida e acidente em grupo	Serviços	un	0,0006300	12,54	0,01		
Insumo	2378	ORSE	Vale transporte	Material	un	0,0111650	4,50	0,05		
Insumo	941	ORSE	Fardamento com mangas curta	Material	un	0,0002100	193,04	0,04		
Insumo	10492	ORSE	Cesta Básica	Material	un	0,0006300	205,00	0,13		
Insumo	10596	ORSE	Protetor auricular	Material	un	0,0006300	4,81	0,00		
Insumo	00012894/SIN	ORSE	Capa para chuva em pvc com forro de poliester, com capuz (amarela ou azul)	Material	un	0,0000280	20,11	0,00		
Insumo	00039017/SIN API	ORSE	Espacador / distanciador circular com entrada lateral, em plastico, para vergalhao *4,2 a 12,5* mm, cobrimento 20 mm	Material	un	0,4000000	0,22	0,09		
Insumo	00039315/SIN API	ORSE	Espacador / distanciador tipo garra dupla, em plastico, cobrimento *20* mm, para ferragens de lajes e fundo de vigas	Material	un	0,4000000	0,36	0,14		
Insumo	00002711/SIN	ORSE	Carrinho de mao, em aço, com capacidade de *45 a 65* l / *100* kg, pneu com camara	Material	un	0,0000140	195,80	0,00		
Insumo	4729	ORSE	Marreta 1 kg com cabo	Material	un	0,0000070	37,80	0,00		
Insumo	4728	ORSE	Talhadeira chata 10"	Material	un	0,0000210	18,58	0,00		
Insumo	10788	ORSE	Pá quadrada	Material	un	0,0000140	36,90	0,00		
Insumo	00006111/SIN	ORSE	Servente de obras (horista)	Mão de Obra	h	0,0700000	14,58	1,02		
Insumo	00000378/SIN	ORSE	Armador (horista)	Mão de Obra	h	0,0700000	20,44	1,43		
Insumo	82	ORSE	Aço ca-60 4,2 a 9,5 mm	Material	kg	1,0000000	8,52	8,52		
					MO sem LS =>	1,15	LS =>	1,30	MO com LS =>	2,45
					Valor do BDI =>	2,84			Valor com BDI =>	15,07

				Valor do BDI =>		2,84	Valor com BDI =>		15,07
	Código	Banco	Descrição	Tipo	Und	Quant.	Valor Unit	Total	
Composição	88831	SINAPI	BETONEIRA CAPACIDADE NOMINAL DE 400 L, CAPACIDADE DE MISTURA 280 L, MOTOR ELÉTRICO TRIFÁSICO POTÊNCIA DE 2 CV, SEM CARREGADOR - CHI DIURNO. AF_05/2023	Custos Horários Produtivo e Improdutivo dos Equipamentos	CHI	1,0000000	0,53	0,53	
Composição Auxiliar	88827	SINAPI	BETONEIRA CAPACIDADE NOMINAL DE 400 L, CAPACIDADE DE MISTURA 280 L, MOTOR ELÉTRICO TRIFÁSICO POTÊNCIA DE 2 CV, SEM CARREGADOR - JUROS. AF_05/2023	Depreciação, Juros, Impostos e Seguros, Manutenção e Materiais na Operação dos Equipamentos	H	1,0000000	0,10	0,10	
Composição Auxiliar	88826	SINAPI	BETONEIRA CAPACIDADE NOMINAL DE 400 L, CAPACIDADE DE MISTURA 280 L, MOTOR ELÉTRICO TRIFÁSICO POTÊNCIA DE 2 CV, SEM CARREGADOR - DEPRECIAÇÃO. AF_05/2023	Depreciação, Juros, Impostos e Seguros, Manutenção e Materiais na Operação dos Equipamentos	H	1,0000000	0,43	0,43	

	Código	Banco	Descrição	Tipo	Und	Quant.	Valor Unit	Total
--	--------	-------	-----------	------	-----	--------	------------	-------

Jorge Luis Sampaio da Cunha
Engenheiro Civil - CREA-PI 44521
Reg. Nac. 1922633992

LOCAL: MUNICÍPIO DE COCAL DOS ALVES – PI
CONVÊNIO: 990744/2025

Bancos
SINAPI - 12/2025 - Piauí
ORSE - 11/2025 - Sergipe

B.D.I.
23,2%

Encargos Sociais
Não Desonerado:
Horista: 113,33%
Mensalista: 71,12%

Composições Analíticas com Preço Unitário

Composição	88830	SINAPI	BETONEIRA CAPACIDADE NOMINAL DE 400 L, CAPACIDADE DE MISTURA 280 L, MOTOR ELÉTRICO TRIFÁSICO POTÊNCIA DE 2 CV, SEM CARREGADOR - CHP DIURNO. AF_05/2023	Custos Horários Produtivo e Improdutivo dos Equipamentos	CHP	1,0000000	2,37	2,37	
Composição Auxiliar	88827	SINAPI	BETONEIRA CAPACIDADE NOMINAL DE 400 L, CAPACIDADE DE MISTURA 280 L, MOTOR ELÉTRICO TRIFÁSICO POTÊNCIA DE 2 CV, SEM CARREGADOR - JUROS. AF_05/2023	Depreciação, Juros, Impostos e Seguros, Manutenção e Materiais na Operação dos Equipamentos	H	1,0000000	0,10	0,10	
Composição Auxiliar	88829	SINAPI	BETONEIRA CAPACIDADE NOMINAL DE 400 L, CAPACIDADE DE MISTURA 280 L, MOTOR ELÉTRICO TRIFÁSICO POTÊNCIA DE 2 CV, SEM CARREGADOR - MATERIAIS NA OPERAÇÃO. AF_05/2023	Depreciação, Juros, Impostos e Seguros, Manutenção e Materiais na Operação dos Equipamentos	H	1,0000000	1,37	1,37	
Composição Auxiliar	88826	SINAPI	BETONEIRA CAPACIDADE NOMINAL DE 400 L, CAPACIDADE DE MISTURA 280 L, MOTOR ELÉTRICO TRIFÁSICO POTÊNCIA DE 2 CV, SEM CARREGADOR - DEPRECIÇÃO. AF_05/2023	Depreciação, Juros, Impostos e Seguros, Manutenção e Materiais na Operação dos Equipamentos	H	1,0000000	0,43	0,43	
Composição Auxiliar	88828	SINAPI	BETONEIRA CAPACIDADE NOMINAL DE 400 L, CAPACIDADE DE MISTURA 280 L, MOTOR ELÉTRICO TRIFÁSICO POTÊNCIA DE 2 CV, SEM CARREGADOR - MANUTENÇÃO. AF_05/2023	Depreciação, Juros, Impostos e Seguros, Manutenção e Materiais na Operação dos Equipamentos	H	1,0000000	0,47	0,47	
				MO sem LS => Valor do BDI =>	0,00 0,55	LS =>	0,00	MO com LS => Valor com BDI =>	0,00 2,92
Composição	88826	SINAPI	BETONEIRA CAPACIDADE NOMINAL DE 400 L, CAPACIDADE DE MISTURA 280 L, MOTOR ELÉTRICO TRIFÁSICO POTÊNCIA DE 2 CV, SEM CARREGADOR - DEPRECIÇÃO. AF_05/2023	Depreciação, Juros, Impostos e Seguros, Manutenção e Materiais na Operação dos Equipamentos	H	1,0000000	0,43	0,43	
Insumo	00010535	SINAPI	BETONEIRA, CAPACIDADE NOMINAL 400 L, CAPACIDADE DE MISTURA 280 L, MOTOR ELÉTRICO TRIFÁSICO 220/380 V, POTENCIA 2 CV, SEM CARREGADOR	Equipamento para Aquisição Permanente	UN	0,0000640	6.770,12	0,43	
				MO sem LS => Valor do BDI =>	0,00 0,10	LS =>	0,00	MO com LS => Valor com BDI =>	0,00 0,53
Composição	88827	SINAPI	BETONEIRA CAPACIDADE NOMINAL DE 400 L, CAPACIDADE DE MISTURA 280 L, MOTOR ELÉTRICO TRIFÁSICO POTÊNCIA DE 2 CV, SEM CARREGADOR - JUROS. AF_05/2023	Depreciação, Juros, Impostos e Seguros, Manutenção e Materiais na Operação dos Equipamentos	H	1,0000000	0,10	0,10	
Insumo	00010535	SINAPI	BETONEIRA, CAPACIDADE NOMINAL 400 L, CAPACIDADE DE MISTURA 280 L, MOTOR ELÉTRICO TRIFÁSICO 220/380 V, POTENCIA 2 CV, SEM CARREGADOR	Equipamento para Aquisição Permanente	UN	0,0000148	6.770,12	0,10	
				MO sem LS => Valor do BDI =>	0,00 0,02	LS =>	0,00	MO com LS => Valor com BDI =>	0,00 0,12
Composição	88828	SINAPI	BETONEIRA CAPACIDADE NOMINAL DE 400 L, CAPACIDADE DE MISTURA 280 L, MOTOR ELÉTRICO TRIFÁSICO POTÊNCIA DE 2 CV, SEM CARREGADOR - MANUTENÇÃO. AF_05/2023	Depreciação, Juros, Impostos e Seguros, Manutenção e Materiais na Operação dos Equipamentos	H	1,0000000	0,47	0,47	
Insumo	00010535	SINAPI	BETONEIRA, CAPACIDADE NOMINAL 400 L, CAPACIDADE DE MISTURA 280 L, MOTOR ELÉTRICO TRIFÁSICO 220/380 V, POTENCIA 2 CV, SEM CARREGADOR	Equipamento para Aquisição Permanente	UN	0,0000700	6.770,12	0,47	
				MO sem LS => Valor do BDI =>	0,00 0,11	LS =>	0,00	MO com LS => Valor com BDI =>	0,00 0,58
Composição	88829	SINAPI	BETONEIRA CAPACIDADE NOMINAL DE 400 L, CAPACIDADE DE MISTURA 280 L, MOTOR ELÉTRICO TRIFÁSICO POTÊNCIA DE 2 CV, SEM CARREGADOR - MATERIAIS NA OPERAÇÃO. AF_05/2023	Depreciação, Juros, Impostos e Seguros, Manutenção e Materiais na Operação dos Equipamentos	H	1,0000000	1,37	1,37	
Insumo	00002705	SINAPI	ENERGIA ELETRICA ATE 2000 KWH INDUSTRIAL, SEM DEMANDA	Franquia	KWH	1,2500000	1,10	1,37	
				MO sem LS => Valor do BDI =>	0,00 0,32	LS =>	0,00	MO com LS => Valor com BDI =>	0,00 1,69
Composição	89226	SINAPI	BETONEIRA CAPACIDADE NOMINAL DE 600 L, CAPACIDADE DE MISTURA 360 L, MOTOR ELÉTRICO TRIFÁSICO POTÊNCIA DE 4 CV, SEM CARREGADOR - CHI DIURNO. AF_05/2023	Custos Horários Produtivo e Improdutivo dos Equipamentos	CHI	1,0000000	2,16	2,16	
Composição Auxiliar	89222	SINAPI	BETONEIRA CAPACIDADE NOMINAL DE 600 L, CAPACIDADE DE MISTURA 360 L, MOTOR ELÉTRICO TRIFÁSICO POTÊNCIA DE 4 CV, SEM CARREGADOR - JUROS. AF_05/2023	Depreciação, Juros, Impostos e Seguros, Manutenção e Materiais na Operação dos Equipamentos	H	1,0000000	0,40	0,40	
Composição Auxiliar	89221	SINAPI	BETONEIRA CAPACIDADE NOMINAL DE 600 L, CAPACIDADE DE MISTURA 360 L, MOTOR ELÉTRICO TRIFÁSICO POTÊNCIA DE 4 CV, SEM CARREGADOR - DEPRECIÇÃO. AF_05/2023	Depreciação, Juros, Impostos e Seguros, Manutenção e Materiais na Operação dos Equipamentos	H	1,0000000	1,76	1,76	
				MO sem LS => Valor do BDI =>	0,00 0,50	LS =>	0,00	MO com LS => Valor com BDI =>	0,00 2,66
Composição	89225	SINAPI	BETONEIRA CAPACIDADE NOMINAL DE 600 L, CAPACIDADE DE MISTURA 360 L, MOTOR ELÉTRICO TRIFÁSICO POTÊNCIA DE 4 CV, SEM CARREGADOR - CHP DIURNO. AF_05/2023	Custos Horários Produtivo e Improdutivo dos Equipamentos	CHP	1,0000000	6,83	6,83	
Composição Auxiliar	89224	SINAPI	BETONEIRA CAPACIDADE NOMINAL DE 600 L, CAPACIDADE DE MISTURA 360 L, MOTOR ELÉTRICO TRIFÁSICO POTÊNCIA DE 4 CV, SEM CARREGADOR - MATERIAIS NA OPERAÇÃO. AF_05/2023	Depreciação, Juros, Impostos e Seguros, Manutenção e Materiais na Operação dos Equipamentos	H	1,0000000	2,75	2,75	
Composição Auxiliar	89221	SINAPI	BETONEIRA CAPACIDADE NOMINAL DE 600 L, CAPACIDADE DE MISTURA 360 L, MOTOR ELÉTRICO TRIFÁSICO POTÊNCIA DE 4 CV, SEM CARREGADOR - DEPRECIÇÃO. AF_05/2023	Depreciação, Juros, Impostos e Seguros, Manutenção e Materiais na Operação dos Equipamentos	H	1,0000000	1,76	1,76	
Composição Auxiliar	89222	SINAPI	BETONEIRA CAPACIDADE NOMINAL DE 600 L, CAPACIDADE DE MISTURA 360 L, MOTOR ELÉTRICO TRIFÁSICO POTÊNCIA DE 4 CV, SEM CARREGADOR - JUROS. AF_05/2023	Depreciação, Juros, Impostos e Seguros, Manutenção e Materiais na Operação dos Equipamentos	H	1,0000000	0,40	0,40	
Composição Auxiliar	89223	SINAPI	BETONEIRA CAPACIDADE NOMINAL DE 600 L, CAPACIDADE DE MISTURA 360 L, MOTOR ELÉTRICO TRIFÁSICO POTÊNCIA DE 4 CV, SEM CARREGADOR - MANUTENÇÃO. AF_05/2023	Depreciação, Juros, Impostos e Seguros, Manutenção e Materiais na Operação dos Equipamentos	H	1,0000000	1,92	1,92	
				MO sem LS => Valor do BDI =>	0,00 1,58	LS =>	0,00	MO com LS => Valor com BDI =>	0,00 8,41
Composição	89221	SINAPI	BETONEIRA CAPACIDADE NOMINAL DE 600 L, CAPACIDADE DE MISTURA 360 L, MOTOR ELÉTRICO TRIFÁSICO POTÊNCIA DE 4 CV, SEM CARREGADOR - DEPRECIÇÃO. AF_05/2023	Depreciação, Juros, Impostos e Seguros, Manutenção e Materiais na Operação dos Equipamentos	H	1,0000000	1,76	1,76	
Insumo	00036397	SINAPI	BETONEIRA, CAPACIDADE NOMINAL 600 L, CAPACIDADE DE MISTURA 360 L, MOTOR ELÉTRICO TRIFÁSICO 220/380V, POTENCIA 4CV, SEM CARREGADOR	Equipamento para Aquisição Permanente	UN	0,0000640	27.539,47	1,76	
				MO sem LS => Valor do BDI =>	0,00 0,41	LS =>	0,00	MO com LS => Valor com BDI =>	0,00 2,17
Composição	89222	SINAPI	BETONEIRA CAPACIDADE NOMINAL DE 600 L, CAPACIDADE DE MISTURA 360 L, MOTOR ELÉTRICO TRIFÁSICO POTÊNCIA DE 4 CV, SEM CARREGADOR - JUROS. AF_05/2023	Depreciação, Juros, Impostos e Seguros, Manutenção e Materiais na Operação dos Equipamentos	H	1,0000000	0,40	0,40	

Jorge Luis Sampaio da Cunha
Engenheiro Civil - CREA-PI 44521
Reg. Nac. 1922633992

LOCAL: MUNICÍPIO DE COCAL DOS ALVES – PI
CONVÊNIO: 990744/2025

Bancos
SINAPI - 12/2025 - Piauí
ORSE - 11/2025 - Sergipe

B.D.I.
23,2%

Encargos Sociais
Não Desonerado:
Horista: 113,33%
Mensalista: 71,12%

Composições Analíticas com Preço Unitário

Insumo	00036397	SINAPI	BETONEIRA CAPACIDADE NOMINAL 600 L, CAPACIDADE DE MISTURA 360 L, MOTOR ELÉTRICO TRIFÁSICO 220/380V, POTENCIA 4CV, SEM CARREGADOR	Equipamento para Aquisição Permanente	UN	0,0000148	27.539,47	0,40	
				MO sem LS => Valor do BDI =>	0,00 0,09	LS =>	0,00	MO com LS => Valor com BDI =>	0,00 0,49
Composição	89223	SINAPI	BETONEIRA CAPACIDADE NOMINAL DE 600 L, CAPACIDADE DE MISTURA 360 L, MOTOR ELÉTRICO TRIFÁSICO POTÊNCIA DE 4 CV, SEM CARREGADOR - MANUTENÇÃO. AF_05/2023	Depreciação, Juros, Impostos e Seguros, Manutenção e Materiais na Operação dos Equipamentos	H	1,0000000	1,92	1,92	
Insumo	00036397	SINAPI	BETONEIRA, CAPACIDADE NOMINAL 600 L, CAPACIDADE DE MISTURA 360 L, MOTOR ELÉTRICO TRIFÁSICO 220/380V, POTENCIA 4CV, SEM CARREGADOR	Equipamento para Aquisição Permanente	UN	0,0000700	27.539,47	1,92	
				MO sem LS => Valor do BDI =>	0,00 0,45	LS =>	0,00	MO com LS => Valor com BDI =>	0,00 2,37
Composição	89224	SINAPI	BETONEIRA CAPACIDADE NOMINAL DE 600 L, CAPACIDADE DE MISTURA 360 L, MOTOR ELÉTRICO TRIFÁSICO POTÊNCIA DE 4 CV, SEM CARREGADOR - MATERIAIS NA OPERAÇÃO. AF_05/2023	Depreciação, Juros, Impostos e Seguros, Manutenção e Materiais na Operação dos Equipamentos	H	1,0000000	2,75	2,75	
Insumo	00002705	SINAPI	ENERGIA ELETRICA ATE 2000 KWH INDUSTRIAL, SEM DEMANDA	Franquia	KWH	2,5000000	1,10	2,75	
				MO sem LS => Valor do BDI =>	0,00 0,64	LS =>	0,00	MO com LS => Valor com BDI =>	0,00 3,39
Composição	88260	SINAPI	CALCETEIRO COM ENCARGOS COMPLEMENTARES	Livro SINAPI: Cálculos e Parâmetros	H	1,0000000	27,19	27,19	
Composição Auxiliar	95328	SINAPI	CURSO DE CAPACITAÇÃO PARA CALCETEIRO (ENCARGOS COMPLEMENTARES) - HORISTA	Livro SINAPI: Cálculos e Parâmetros	H	1,0000000	0,23	0,23	
Insumo	00037372	SINAPI	EXAMES - HORISTA (COLETADO CAIXA - ENCARGOS COMPLEMENTARES)	Encargos Complementares	H	1,0000000	1,43	1,43	
Insumo	00043465	SINAPI	FERRAMENTAS - FAMÍLIA PEDREIRO - HORISTA (ENCARGOS COMPLEMENTARES - COLETADO CAIXA)	Encargos Complementares	H	1,0000000	0,78	0,78	
Insumo	00043489	SINAPI	EPI - FAMÍLIA PEDREIRO - HORISTA (ENCARGOS COMPLEMENTARES - COLETADO CAIXA)	Encargos Complementares	H	1,0000000	1,31	1,31	
Insumo	00037370	SINAPI	ALIMENTAÇÃO - HORISTA (COLETADO CAIXA - ENCARGOS COMPLEMENTARES)	Encargos Complementares	H	1,0000000	2,46	2,46	
Insumo	00037373	SINAPI	SEGURO - HORISTA (COLETADO CAIXA - ENCARGOS COMPLEMENTARES)	Encargos Complementares	H	1,0000000	0,08	0,08	
Insumo	00037371	SINAPI	TRANSPORTE - HORISTA (COLETADO CAIXA - ENCARGOS COMPLEMENTARES)	Encargos Complementares	H	1,0000000	0,57	0,57	
Insumo	00004759	SINAPI	CALCETEIRO / RASTELEIRO (HORISTA)	Mão de Obra	H	1,0000000	20,33	20,33	
				MO sem LS => Valor do BDI =>	9,64 6,31	LS =>	10,92	MO com LS => Valor com BDI =>	20,56 33,50
Composição	91387	SINAPI	CAMINHÃO BASCULANTE 10 M3, TRUCADO CABINE SIMPLES, PESO BRUTO TOTAL 23.000 KG, CARGA ÚTIL MÁXIMA 15.935 KG, DISTÂNCIA ENTRE EIXOS 4,80 M, POTÊNCIA 230 CV INCLUSIVE CAÇAMBA METÁLICA - CHI DIURNO. AF_06/2014	Custos Horários Produtivo e Improdutivo dos Equipamentos	CHI	1,0000000	70,71	70,71	
Composição Auxiliar	91380	SINAPI	CAMINHÃO BASCULANTE 10 M3, TRUCADO CABINE SIMPLES, PESO BRUTO TOTAL 23.000 KG, CARGA ÚTIL MÁXIMA 15.935 KG, DISTÂNCIA ENTRE EIXOS 4,80 M, POTÊNCIA 230 CV INCLUSIVE CAÇAMBA METÁLICA - DEPRECIAÇÃO. AF_06/2014	Depreciação, Juros, Impostos e Seguros, Manutenção e Materiais na Operação dos Equipamentos	H	1,0000000	28,51	28,51	
Composição Auxiliar	91381	SINAPI	CAMINHÃO BASCULANTE 10 M3, TRUCADO CABINE SIMPLES, PESO BRUTO TOTAL 23.000 KG, CARGA ÚTIL MÁXIMA 15.935 KG, DISTÂNCIA ENTRE EIXOS 4,80 M, POTÊNCIA 230 CV INCLUSIVE CAÇAMBA METÁLICA - JUROS. AF_06/2014	Depreciação, Juros, Impostos e Seguros, Manutenção e Materiais na Operação dos Equipamentos	H	1,0000000	11,08	11,08	
Composição Auxiliar	91382	SINAPI	CAMINHÃO BASCULANTE 10 M3, TRUCADO CABINE SIMPLES, PESO BRUTO TOTAL 23.000 KG, CARGA ÚTIL MÁXIMA 15.935 KG, DISTÂNCIA ENTRE EIXOS 4,80 M, POTÊNCIA 230 CV INCLUSIVE CAÇAMBA METÁLICA - IMPOSTOS E SEGUROS. AF_06/2014	Depreciação, Juros, Impostos e Seguros, Manutenção e Materiais na Operação dos Equipamentos	H	1,0000000	4,47	4,47	
Composição Auxiliar	88281	SINAPI	MOTORISTA DE BASCULANTE COM ENCARGOS COMPLEMENTARES	Livro SINAPI: Cálculos e Parâmetros	H	1,0000000	26,65	26,65	
				MO sem LS => Valor do BDI =>	9,94 16,40	LS =>	11,27	MO com LS => Valor com BDI =>	21,21 87,11
Composição	91386	SINAPI	CAMINHÃO BASCULANTE 10 M3, TRUCADO CABINE SIMPLES, PESO BRUTO TOTAL 23.000 KG, CARGA ÚTIL MÁXIMA 15.935 KG, DISTÂNCIA ENTRE EIXOS 4,80 M, POTÊNCIA 230 CV INCLUSIVE CAÇAMBA METÁLICA - CHP DIURNO. AF_06/2014	Custos Horários Produtivo e Improdutivo dos Equipamentos	CHP	1,0000000	264,13	264,13	
Composição Auxiliar	91384	SINAPI	CAMINHÃO BASCULANTE 10 M3, TRUCADO CABINE SIMPLES, PESO BRUTO TOTAL 23.000 KG, CARGA ÚTIL MÁXIMA 15.935 KG, DISTÂNCIA ENTRE EIXOS 4,80 M, POTÊNCIA 230 CV INCLUSIVE CAÇAMBA METÁLICA - MATERIAIS NA OPERAÇÃO. AF_06/2014	Depreciação, Juros, Impostos e Seguros, Manutenção e Materiais na Operação dos Equipamentos	H	1,0000000	141,72	141,72	
Composição Auxiliar	91381	SINAPI	CAMINHÃO BASCULANTE 10 M3, TRUCADO CABINE SIMPLES, PESO BRUTO TOTAL 23.000 KG, CARGA ÚTIL MÁXIMA 15.935 KG, DISTÂNCIA ENTRE EIXOS 4,80 M, POTÊNCIA 230 CV INCLUSIVE CAÇAMBA METÁLICA - JUROS. AF_06/2014	Depreciação, Juros, Impostos e Seguros, Manutenção e Materiais na Operação dos Equipamentos	H	1,0000000	11,08	11,08	
Composição Auxiliar	88281	SINAPI	MOTORISTA DE BASCULANTE COM ENCARGOS COMPLEMENTARES	Livro SINAPI: Cálculos e Parâmetros	H	1,0000000	26,65	26,65	
Composição Auxiliar	91382	SINAPI	CAMINHÃO BASCULANTE 10 M3, TRUCADO CABINE SIMPLES, PESO BRUTO TOTAL 23.000 KG, CARGA ÚTIL MÁXIMA 15.935 KG, DISTÂNCIA ENTRE EIXOS 4,80 M, POTÊNCIA 230 CV INCLUSIVE CAÇAMBA METÁLICA - IMPOSTOS E SEGUROS. AF_06/2014	Depreciação, Juros, Impostos e Seguros, Manutenção e Materiais na Operação dos Equipamentos	H	1,0000000	4,47	4,47	
Composição Auxiliar	91380	SINAPI	CAMINHÃO BASCULANTE 10 M3, TRUCADO CABINE SIMPLES, PESO BRUTO TOTAL 23.000 KG, CARGA ÚTIL MÁXIMA 15.935 KG, DISTÂNCIA ENTRE EIXOS 4,80 M, POTÊNCIA 230 CV INCLUSIVE CAÇAMBA METÁLICA - DEPRECIAÇÃO. AF_06/2014	Depreciação, Juros, Impostos e Seguros, Manutenção e Materiais na Operação dos Equipamentos	H	1,0000000	28,51	28,51	
Composição Auxiliar	91383	SINAPI	CAMINHÃO BASCULANTE 10 M3, TRUCADO CABINE SIMPLES, PESO BRUTO TOTAL 23.000 KG, CARGA ÚTIL MÁXIMA 15.935 KG, DISTÂNCIA ENTRE EIXOS 4,80 M, POTÊNCIA 230 CV INCLUSIVE CAÇAMBA METÁLICA - MANUTENÇÃO. AF_06/2014	Depreciação, Juros, Impostos e Seguros, Manutenção e Materiais na Operação dos Equipamentos	H	1,0000000	51,70	51,70	
				MO sem LS => Valor do BDI =>	9,94 61,28	LS =>	11,27	MO com LS => Valor com BDI =>	21,21 325,41
Composição	91380	SINAPI	CAMINHÃO BASCULANTE 10 M3, TRUCADO CABINE SIMPLES, PESO BRUTO TOTAL 23.000 KG, CARGA ÚTIL MÁXIMA 15.935 KG, DISTÂNCIA ENTRE EIXOS 4,80 M, POTÊNCIA 230 CV INCLUSIVE CAÇAMBA METÁLICA - DEPRECIAÇÃO. AF_06/2014	Depreciação, Juros, Impostos e Seguros, Manutenção e Materiais na Operação dos Equipamentos	H	1,0000000	28,51	28,51	

Jorge Luis Sampaio da Cunha
Engenheiro Civil - CREA-PI 44521
Reg. Nac. 1922633992

LOCAL: MUNICÍPIO DE COCAL DOS ALVES – PI
CONVÊNIO: 990744/2025

Bancos
SINAPI - 12/2025 - Piauí
ORSE - 11/2025 - Sergipe

B.D.I.
23,2%

Encargos Sociais
Não Desonerado:
Horista: 113,33%
Mensalista: 71,12%

Composições Analíticas com Preço Unitário

Insumo	00037758	SINAPI	CAMINHÃO TRUCADO, PESO BRUTO TOTAL 23000 KG, CARGA UTIL MÁXIMA 15285 KG, DISTANCIA ENTRE EIXOS 4,80 M, POTENCIA 326 CV (INCLUI CABINE E CHASSI, NAO INCLUI CARROCERIA)	Equipamento para Aquisição Permanente	UN	0,0000342	720.250,97	24,63
Insumo	00037734	SINAPI	CACAMBA METALICA BASCULANTE COM CAPACIDADE DE 10 M3 (INCLUI MONTAGEM, NAO INCLUI CAMINHÃO)	Equipamento para Aquisição Permanente	UN	0,0000603	64.353,14	3,88
				MO sem LS => Valor do BDI =>	0,00 6,61	LS =>	0,00 Valor com BDI =>	0,00 35,12
Composição	Código	Banco	Descrição	Tipo	Und	Quant.	Valor Unit	Total
	91382	SINAPI	CAMINHÃO BASCULANTE 10 M3, TRUCADO CABINE SIMPLES, PESO BRUTO TOTAL 23.000 KG, CARGA ÚTIL MÁXIMA 15.935 KG, DISTÂNCIA ENTRE EIXOS 4,80 M, POTÊNCIA 230 CV INCLUSIVE CAÇAMBA METÁLICA - IMPOSTOS E SEGUROS. AF_06/2014	Depreciação, Juros, Impostos e Seguros, Manutenção e Materiais na Operação dos Equipamentos	H	1,0000000	4,47	4,47
Insumo	00037734	SINAPI	CACAMBA METALICA BASCULANTE COM CAPACIDADE DE 10 M3 (INCLUI MONTAGEM, NAO INCLUI CAMINHÃO)	Equipamento para Aquisição Permanente	UN	0,0000059	64.353,14	0,37
Insumo	00037758	SINAPI	CAMINHÃO TRUCADO, PESO BRUTO TOTAL 23000 KG, CARGA UTIL MÁXIMA 15285 KG, DISTANCIA ENTRE EIXOS 4,80 M, POTENCIA 326 CV (INCLUI CABINE E CHASSI, NAO INCLUI CARROCERIA)	Equipamento para Aquisição Permanente	UN	0,0000057	720.250,97	4,10
				MO sem LS => Valor do BDI =>	0,00 1,04	LS =>	0,00 Valor com BDI =>	0,00 5,51
Composição	91381	SINAPI	CAMINHÃO BASCULANTE 10 M3, TRUCADO CABINE SIMPLES, PESO BRUTO TOTAL 23.000 KG, CARGA ÚTIL MÁXIMA 15.935 KG, DISTÂNCIA ENTRE EIXOS 4,80 M, POTÊNCIA 230 CV INCLUSIVE CAÇAMBA METÁLICA - JUROS. AF_06/2014	Depreciação, Juros, Impostos e Seguros, Manutenção e Materiais na Operação dos Equipamentos	H	1,0000000	11,08	11,08
Insumo	00037758	SINAPI	CAMINHÃO TRUCADO, PESO BRUTO TOTAL 23000 KG, CARGA UTIL MÁXIMA 15285 KG, DISTANCIA ENTRE EIXOS 4,80 M, POTENCIA 326 CV (INCLUI CABINE E CHASSI, NAO INCLUI CARROCERIA)	Equipamento para Aquisição Permanente	UN	0,0000141	720.250,97	10,15
Insumo	00037734	SINAPI	CACAMBA METALICA BASCULANTE COM CAPACIDADE DE 10 M3 (INCLUI MONTAGEM, NAO INCLUI CAMINHÃO)	Equipamento para Aquisição Permanente	UN	0,0000146	64.353,14	0,93
				MO sem LS => Valor do BDI =>	0,00 2,57	LS =>	0,00 Valor com BDI =>	0,00 13,65
Composição	91383	SINAPI	CAMINHÃO BASCULANTE 10 M3, TRUCADO CABINE SIMPLES, PESO BRUTO TOTAL 23.000 KG, CARGA ÚTIL MÁXIMA 15.935 KG, DISTÂNCIA ENTRE EIXOS 4,80 M, POTÊNCIA 230 CV INCLUSIVE CAÇAMBA METÁLICA - MANUTENÇÃO. AF_06/2014	Depreciação, Juros, Impostos e Seguros, Manutenção e Materiais na Operação dos Equipamentos	H	1,0000000	51,70	51,70
Insumo	00037758	SINAPI	CAMINHÃO TRUCADO, PESO BRUTO TOTAL 23000 KG, CARGA UTIL MÁXIMA 15285 KG, DISTANCIA ENTRE EIXOS 4,80 M, POTENCIA 326 CV (INCLUI CABINE E CHASSI, NAO INCLUI CARROCERIA)	Equipamento para Aquisição Permanente	UN	0,0000642	720.250,97	46,24
Insumo	00037734	SINAPI	CACAMBA METALICA BASCULANTE COM CAPACIDADE DE 10 M3 (INCLUI MONTAGEM, NAO INCLUI CAMINHÃO)	Equipamento para Aquisição Permanente	UN	0,0000849	64.353,14	5,46
				MO sem LS => Valor do BDI =>	0,00 11,99	LS =>	0,00 Valor com BDI =>	0,00 63,69
Composição	91384	SINAPI	CAMINHÃO BASCULANTE 10 M3, TRUCADO CABINE SIMPLES, PESO BRUTO TOTAL 23.000 KG, CARGA ÚTIL MÁXIMA 15.935 KG, DISTÂNCIA ENTRE EIXOS 4,80 M, POTÊNCIA 230 CV INCLUSIVE CAÇAMBA METÁLICA - MATERIAIS NA OPERAÇÃO. AF_06/2014	Depreciação, Juros, Impostos e Seguros, Manutenção e Materiais na Operação dos Equipamentos	H	1,0000000	141,72	141,72
Insumo	00004221	SINAPI	OLEO DIESEL COMBUSTIVEL COMUM METROPOLITANO S-10 OU S-500	Material	L	23,7000000	5,98	141,72
				MO sem LS => Valor do BDI =>	0,00 32,88	LS =>	0,00 Valor com BDI =>	0,00 174,60
Composição	5903	SINAPI	CAMINHÃO PIPA 10.000 L TRUCADO, PESO BRUTO TOTAL 23.000 KG, CARGA ÚTIL MÁXIMA 15.935 KG, DISTÂNCIA ENTRE EIXOS 4,8 M, POTÊNCIA 230 CV, INCLUSIVE TANQUE DE AÇO PARA TRANSPORTE DE ÁGUA - CHI DIURNO. AF_06/2014	Custos Horários Produtivo e Improdutivo dos Equipamentos	CHI	1,0000000	71,52	71,52
Composição Auxiliar	91396	SINAPI	CAMINHÃO PIPA 10.000 L TRUCADO, PESO BRUTO TOTAL 23.000 KG, CARGA ÚTIL MÁXIMA 15.935 KG, DISTÂNCIA ENTRE EIXOS 4,8 M, POTÊNCIA 230 CV, INCLUSIVE TANQUE DE AÇO PARA TRANSPORTE DE ÁGUA - DEPRECIÇÃO. AF_06/2014	Depreciação, Juros, Impostos e Seguros, Manutenção e Materiais na Operação dos Equipamentos	H	1,0000000	29,61	29,61
Composição Auxiliar	91397	SINAPI	CAMINHÃO PIPA 10.000 L TRUCADO, PESO BRUTO TOTAL 23.000 KG, CARGA ÚTIL MÁXIMA 15.935 KG, DISTÂNCIA ENTRE EIXOS 4,8 M, POTÊNCIA 230 CV, INCLUSIVE TANQUE DE AÇO PARA TRANSPORTE DE ÁGUA - JUROS. AF_06/2014	Depreciação, Juros, Impostos e Seguros, Manutenção e Materiais na Operação dos Equipamentos	H	1,0000000	11,43	11,43
Composição Auxiliar	88282	SINAPI	MOTORISTA DE CAMINHÃO COM ENCARGOS COMPLEMENTARES	Livro SINAPI: Cálculos e Parâmetros	H	1,0000000	25,87	25,87
Composição Auxiliar	91398	SINAPI	CAMINHÃO PIPA 10.000 L TRUCADO, PESO BRUTO TOTAL 23.000 KG, CARGA ÚTIL MÁXIMA 15.935 KG, DISTÂNCIA ENTRE EIXOS 4,8 M, POTÊNCIA 230 CV, INCLUSIVE TANQUE DE AÇO PARA TRANSPORTE DE ÁGUA - IMPOSTOS E SEGUROS. AF_06/2014	Depreciação, Juros, Impostos e Seguros, Manutenção e Materiais na Operação dos Equipamentos	H	1,0000000	4,61	4,61
				MO sem LS => Valor do BDI =>	9,58 16,59	LS =>	10,85 Valor com BDI =>	20,43 88,11
Composição	5901	SINAPI	CAMINHÃO PIPA 10.000 L TRUCADO, PESO BRUTO TOTAL 23.000 KG, CARGA ÚTIL MÁXIMA 15.935 KG, DISTÂNCIA ENTRE EIXOS 4,8 M, POTÊNCIA 230 CV, INCLUSIVE TANQUE DE AÇO PARA TRANSPORTE DE ÁGUA - CHP DIURNO. AF_06/2014	Custos Horários Produtivo e Improdutivo dos Equipamentos	CHP	1,0000000	316,28	316,28
Composição Auxiliar	91398	SINAPI	CAMINHÃO PIPA 10.000 L TRUCADO, PESO BRUTO TOTAL 23.000 KG, CARGA ÚTIL MÁXIMA 15.935 KG, DISTÂNCIA ENTRE EIXOS 4,8 M, POTÊNCIA 230 CV, INCLUSIVE TANQUE DE AÇO PARA TRANSPORTE DE ÁGUA - IMPOSTOS E SEGUROS. AF_06/2014	Depreciação, Juros, Impostos e Seguros, Manutenção e Materiais na Operação dos Equipamentos	H	1,0000000	4,61	4,61
Composição Auxiliar	53831	SINAPI	CAMINHÃO PIPA 10.000 L TRUCADO, PESO BRUTO TOTAL 23.000 KG, CARGA ÚTIL MÁXIMA 15.935 KG, DISTÂNCIA ENTRE EIXOS 4,8 M, POTÊNCIA 230 CV, INCLUSIVE TANQUE DE AÇO PARA TRANSPORTE DE ÁGUA - MATERIAIS NA OPERAÇÃO. AF_06/2014	Depreciação, Juros, Impostos e Seguros, Manutenção e Materiais na Operação dos Equipamentos	H	1,0000000	192,31	192,31
Composição Auxiliar	5763	SINAPI	CAMINHÃO PIPA 10.000 L TRUCADO, PESO BRUTO TOTAL 23.000 KG, CARGA ÚTIL MÁXIMA 15.935 KG, DISTÂNCIA ENTRE EIXOS 4,8 M, POTÊNCIA 230 CV, INCLUSIVE TANQUE DE AÇO PARA TRANSPORTE DE ÁGUA - MANUTENÇÃO. AF_06/2014	Depreciação, Juros, Impostos e Seguros, Manutenção e Materiais na Operação dos Equipamentos	H	1,0000000	52,45	52,45
Composição Auxiliar	91397	SINAPI	CAMINHÃO PIPA 10.000 L TRUCADO, PESO BRUTO TOTAL 23.000 KG, CARGA ÚTIL MÁXIMA 15.935 KG, DISTÂNCIA ENTRE EIXOS 4,8 M, POTÊNCIA 230 CV, INCLUSIVE TANQUE DE AÇO PARA TRANSPORTE DE ÁGUA - JUROS. AF_06/2014	Depreciação, Juros, Impostos e Seguros, Manutenção e Materiais na Operação dos Equipamentos	H	1,0000000	11,43	11,43

Jorge Luis Sampaio da Cunha
Engenheiro Civil - CREA-PI 44521
Reg. Nac. 1922633992

LOCAL: MUNICÍPIO DE COCAL DOS ALVES – PI
CONVÊNIO: 990744/2025

Bancos
SINAPI - 12/2025 - Piauí
ORSE - 11/2025 - Sergipe

B.D.I.
23,2%

Encargos Sociais
Não Desonerado:
Horista: 113,33%
Mensalista: 71,12%

Composições Analíticas com Preço Unitário

Composição	88262	SINAPI	MOTORISTA DE CAMINHÃO COM ENCARGOS COMPLEMENTARES	Livro SINAPI: Cálculos e Parâmetros.	H	1,0000000	25,87	25,87
Auxiliar	91396	SINAPI	CAMINHÃO PIPA 10.000 L TRUCADO, PESO BRUTO TOTAL 23.000 KG, CARGA ÚTIL MÁXIMA 15.935 KG, DISTÂNCIA ENTRE EIXOS 4,8 M, POTÊNCIA 230 CV, INCLUSIVE TANQUE DE AÇO PARA TRANSPORTE DE ÁGUA - DEPRECIAÇÃO. AF_06/2014	Depreciação, Juros, Impostos e Seguros, Manutenção e Materiais na Operação dos Equipamentos	H	1,0000000	29,61	29,61
Auxiliar								
				MO sem LS =>	9,58	LS =>	10,85	MO com LS =>
				Valor do BDI =>	73,38			Valor com BDI =>
								20,43
								389,66
Composição		Código Banco	Descrição	Tipo	Und	Quant.	Valor Unit	Total
		91396 SINAPI	CAMINHÃO PIPA 10.000 L TRUCADO, PESO BRUTO TOTAL 23.000 KG, CARGA ÚTIL MÁXIMA 15.935 KG, DISTÂNCIA ENTRE EIXOS 4,8 M, POTÊNCIA 230 CV, INCLUSIVE TANQUE DE AÇO PARA TRANSPORTE DE ÁGUA - DEPRECIAÇÃO. AF_06/2014	Depreciação, Juros, Impostos e Seguros, Manutenção e Materiais na Operação dos Equipamentos	H	1,0000000	29,61	29,61
Insumo	00037736	SINAPI	TANQUE DE AÇO CARBONO NAO REVESTIDO, PARA TRANSPORTE DE ÁGUA COM CAPACIDADE DE 10 M3, COM BOMBA CENTRIFUGA POR TOMADA DE FORÇA, VAZAO MÁXIMA *75* M3/H (INCLUI MONTAGEM, NAO INCLUI CAMINHÃO)	Equipamento para Aquisição Permanente	UN	0,0000551	89.250,00	4,91
Insumo	00037758	SINAPI	CAMINHÃO TRUCADO, PESO BRUTO TOTAL 23000 KG, CARGA UTIL MÁXIMA 15285 KG, DISTANCIA ENTRE EIXOS 4,80 M, POTENCIA 326 CV (INCLUI CABINE E CHASSI, NAO INCLUI CARROCERIA)	Equipamento para Aquisição Permanente	UN	0,0000343	720.250,97	24,70
				MO sem LS =>	0,00	LS =>	0,00	MO com LS =>
				Valor do BDI =>	6,87			Valor com BDI =>
								0,00
								36,48
Composição		Código Banco	Descrição	Tipo	Und	Quant.	Valor Unit	Total
		91398 SINAPI	CAMINHÃO PIPA 10.000 L TRUCADO, PESO BRUTO TOTAL 23.000 KG, CARGA ÚTIL MÁXIMA 15.935 KG, DISTÂNCIA ENTRE EIXOS 4,8 M, POTÊNCIA 230 CV, INCLUSIVE TANQUE DE AÇO PARA TRANSPORTE DE ÁGUA - IMPOSTOS E SEGUROS. AF_06/2014	Depreciação, Juros, Impostos e Seguros, Manutenção e Materiais na Operação dos Equipamentos	H	1,0000000	4,61	4,61
Insumo	00037736	SINAPI	TANQUE DE AÇO CARBONO NAO REVESTIDO, PARA TRANSPORTE DE ÁGUA COM CAPACIDADE DE 10 M3, COM BOMBA CENTRIFUGA POR TOMADA DE FORÇA, VAZAO MÁXIMA *75* M3/H (INCLUI MONTAGEM, NAO INCLUI CAMINHÃO)	Equipamento para Aquisição Permanente	UN	0,0000058	89.250,00	0,51
Insumo	00037758	SINAPI	CAMINHÃO TRUCADO, PESO BRUTO TOTAL 23000 KG, CARGA UTIL MÁXIMA 15285 KG, DISTANCIA ENTRE EIXOS 4,80 M, POTENCIA 326 CV (INCLUI CABINE E CHASSI, NAO INCLUI CARROCERIA)	Equipamento para Aquisição Permanente	UN	0,0000057	720.250,97	4,10
				MO sem LS =>	0,00	LS =>	0,00	MO com LS =>
				Valor do BDI =>	1,07			Valor com BDI =>
								0,00
								5,68
Composição		Código Banco	Descrição	Tipo	Und	Quant.	Valor Unit	Total
		91397 SINAPI	CAMINHÃO PIPA 10.000 L TRUCADO, PESO BRUTO TOTAL 23.000 KG, CARGA ÚTIL MÁXIMA 15.935 KG, DISTÂNCIA ENTRE EIXOS 4,8 M, POTÊNCIA 230 CV, INCLUSIVE TANQUE DE AÇO PARA TRANSPORTE DE ÁGUA - JUROS. AF_06/2014	Depreciação, Juros, Impostos e Seguros, Manutenção e Materiais na Operação dos Equipamentos	H	1,0000000	11,43	11,43
Insumo	00037736	SINAPI	TANQUE DE AÇO CARBONO NAO REVESTIDO, PARA TRANSPORTE DE ÁGUA COM CAPACIDADE DE 10 M3, COM BOMBA CENTRIFUGA POR TOMADA DE FORÇA, VAZAO MÁXIMA *75* M3/H (INCLUI MONTAGEM, NAO INCLUI CAMINHÃO)	Equipamento para Aquisição Permanente	UN	0,0000144	89.250,00	1,28
Insumo	00037758	SINAPI	CAMINHÃO TRUCADO, PESO BRUTO TOTAL 23000 KG, CARGA UTIL MÁXIMA 15285 KG, DISTANCIA ENTRE EIXOS 4,80 M, POTENCIA 326 CV (INCLUI CABINE E CHASSI, NAO INCLUI CARROCERIA)	Equipamento para Aquisição Permanente	UN	0,0000141	720.250,97	10,15
				MO sem LS =>	0,00	LS =>	0,00	MO com LS =>
				Valor do BDI =>	2,65			Valor com BDI =>
								0,00
								14,08
Composição		Código Banco	Descrição	Tipo	Und	Quant.	Valor Unit	Total
		5763 SINAPI	CAMINHÃO PIPA 10.000 L TRUCADO, PESO BRUTO TOTAL 23.000 KG, CARGA ÚTIL MÁXIMA 15.935 KG, DISTÂNCIA ENTRE EIXOS 4,8 M, POTÊNCIA 230 CV, INCLUSIVE TANQUE DE AÇO PARA TRANSPORTE DE ÁGUA - MANUTENÇÃO. AF_06/2014	Depreciação, Juros, Impostos e Seguros, Manutenção e Materiais na Operação dos Equipamentos	H	1,0000000	52,45	52,45
Insumo	00037736	SINAPI	TANQUE DE AÇO CARBONO NAO REVESTIDO, PARA TRANSPORTE DE ÁGUA COM CAPACIDADE DE 10 M3, COM BOMBA CENTRIFUGA POR TOMADA DE FORÇA, VAZAO MÁXIMA *75* M3/H (INCLUI MONTAGEM, NAO INCLUI CAMINHÃO)	Equipamento para Aquisição Permanente	UN	0,0000689	89.250,00	6,14
Insumo	00037758	SINAPI	CAMINHÃO TRUCADO, PESO BRUTO TOTAL 23000 KG, CARGA UTIL MÁXIMA 15285 KG, DISTANCIA ENTRE EIXOS 4,80 M, POTENCIA 326 CV (INCLUI CABINE E CHASSI, NAO INCLUI CARROCERIA)	Equipamento para Aquisição Permanente	UN	0,0000643	720.250,97	46,31
				MO sem LS =>	0,00	LS =>	0,00	MO com LS =>
				Valor do BDI =>	12,17			Valor com BDI =>
								0,00
								64,62
Composição		Código Banco	Descrição	Tipo	Und	Quant.	Valor Unit	Total
		53831 SINAPI	CAMINHÃO PIPA 10.000 L TRUCADO, PESO BRUTO TOTAL 23.000 KG, CARGA ÚTIL MÁXIMA 15.935 KG, DISTÂNCIA ENTRE EIXOS 4,8 M, POTÊNCIA 230 CV, INCLUSIVE TANQUE DE AÇO PARA TRANSPORTE DE ÁGUA - MATERIAIS NA OPERAÇÃO. AF_06/2014	Depreciação, Juros, Impostos e Seguros, Manutenção e Materiais na Operação dos Equipamentos	H	1,0000000	192,31	192,31
Insumo	00004221	SINAPI	OLEO DIESEL COMBUSTIVEL COMUM METROPOLITANO S-10 OU S-500	Material	L	32,1600000	5,98	192,31
				MO sem LS =>	0,00	LS =>	0,00	MO com LS =>
				Valor do BDI =>	44,62			Valor com BDI =>
								0,00
								236,93
Composição		Código Banco	Descrição	Tipo	Und	Quant.	Valor Unit	Total
		100974 SINAPI	CARGA, MANOBRAS E DESCARGA DE SOLOS E MATERIAIS GRANULARES EM CAMINHÃO BASCULANTE 10 M³ - CARGA COM PÁ CARREGADEIRA (CAÇAMBA DE 1,7 A 2,8 M³ / 128 HP) E DESCARGA LIVRE (UNIDADE: M3). AF_07/2020	Transporte, Carga e Descarga de Materiais	m³	1,0000000	8,34	8,34
Composição Auxiliar	91387	SINAPI	CAMINHÃO BASCULANTE 10 M3, TRUCADO CABINE SIMPLES, PESO BRUTO TOTAL 23.000 KG, CARGA ÚTIL MÁXIMA 15.935 KG, DISTÂNCIA ENTRE EIXOS 4,80 M, POTÊNCIA 230 CV INCLUSIVE CAÇAMBA METÁLICA - CHI DIURNO. AF_06/2014	Custos Horários Produtivo e Improdutivo dos Equipamentos	CHI	0,0138000	70,71	0,97
Composição Auxiliar	5942	SINAPI	PÁ CARREGADEIRA SOBRE RODAS, POTÊNCIA LÍQUIDA 128 HP, CAPACIDADE DA CAÇAMBA 1,7 A 2,8 M3, PESO OPERACIONAL 11632 KG - CHI DIURNO. AF_06/2014	Custos Horários Produtivo e Improdutivo dos Equipamentos	CHI	0,0105000	74,17	0,77
Composição Auxiliar	5940	SINAPI	PÁ CARREGADEIRA SOBRE RODAS, POTÊNCIA LÍQUIDA 128 HP, CAPACIDADE DA CAÇAMBA 1,7 A 2,8 M3, PESO OPERACIONAL 11632 KG - CHP DIURNO. AF_06/2014	Custos Horários Produtivo e Improdutivo dos Equipamentos	CHP	0,0083000	166,40	1,38
Composição Auxiliar	91386	SINAPI	CAMINHÃO BASCULANTE 10 M3, TRUCADO CABINE SIMPLES, PESO BRUTO TOTAL 23.000 KG, CARGA ÚTIL MÁXIMA 15.935 KG, DISTÂNCIA ENTRE EIXOS 4,80 M, POTÊNCIA 230 CV INCLUSIVE CAÇAMBA METÁLICA - CHP DIURNO. AF_06/2014	Custos Horários Produtivo e Improdutivo dos Equipamentos	CHP	0,0198000	264,13	5,22
				MO sem LS =>	0,51	LS =>	0,58	MO com LS =>
				Valor do BDI =>	1,93			Valor com BDI =>
								1,09
								10,27
Composição		Código Banco	Descrição	Tipo	Und	Quant.	Valor Unit	Total
		88262 SINAPI	CARPINTEIRO DE FORMAS COM ENCARGOS COMPLEMENTARES	Livro SINAPI: Cálculos e Parâmetros.	H	1,0000000	26,97	26,97

LOCAL: MUNICÍPIO DE COCAL DOS ALVES – PI
CONVÊNIO: 990744/2025

Bancos
SINAPI - 12/2025 - Piauí
ORSE - 11/2025 - Sergipe

B.D.I.
23,2%

Encargos Sociais
Não Desonerado:
Horista: 113,33%
Mensalista: 71,12%

Composições Analíticas com Preço Unitário

Composição	95330	SINAPI	CURSO DE CAPACITAÇÃO PARA CARPINTEIRO DE FÓRMAS (ENCARGOS COMPLEMENTARES) - HORISTA	Livro SINAPI: Cálculos e Parâmetros	H	1,0000000	0,23	0,23
Auxiliar	00037373	SINAPI	SEGURO - HORISTA (COLETADO CAIXA - ENCARGOS COMPLEMENTARES)	Encargos Complementares	H	1,0000000	0,08	0,08
Insumo	00001213	SINAPI	CARPINTEIRO DE FORMAS PARA CONCRETO (HORISTA)	Mão de Obra	H	1,0000000	20,33	20,33
Insumo	00043459	SINAPI	FERRAMENTAS - FAMÍLIA CARPINTEIRO DE FORMAS - HORISTA (ENCARGOS COMPLEMENTARES - COLETADO CAIXA)	Encargos Complementares	H	1,0000000	0,44	0,44
Insumo	00037372	SINAPI	EXAMES - HORISTA (COLETADO CAIXA - ENCARGOS COMPLEMENTARES)	Encargos Complementares	H	1,0000000	1,43	1,43
Insumo	00037371	SINAPI	TRANSPORTE - HORISTA (COLETADO CAIXA - ENCARGOS COMPLEMENTARES)	Encargos Complementares	H	1,0000000	0,57	0,57
Insumo	00043483	SINAPI	EPI - FAMÍLIA CARPINTEIRO DE FORMAS - HORISTA (ENCARGOS COMPLEMENTARES - COLETADO CAIXA)	Encargos Complementares	H	1,0000000	1,43	1,43
Insumo	00037370	SINAPI	ALIMENTAÇÃO - HORISTA (COLETADO CAIXA - ENCARGOS COMPLEMENTARES)	Encargos Complementares	H	1,0000000	2,46	2,46

	Código	Banco	Descrição	Tipo	Und	Quant.	Valor Unit	Total
Composição	91534	SINAPI	COMPACTADOR DE SOLOS DE PERCUSSÃO (SOQUETE) COM MOTOR A GASOLINA 4 TEMPOS, POTÊNCIA 4 CV - CHI DIURNO. AF_08/2015	Custos Horários Produtivo e Improdutivo dos Equipamentos	CHI	1,0000000	28,32	28,32
Composição Auxiliar	91530	SINAPI	COMPACTADOR DE SOLOS DE PERCUSSÃO (SOQUETE) COM MOTOR A GASOLINA 4 TEMPOS, POTÊNCIA 4 CV - JUROS. AF_08/2015	Depreciação, Juros, Impostos e Seguros, Manutenção e Materiais na Operação dos Equipamentos	H	1,0000000	0,24	0,24
Composição Auxiliar	88297	SINAPI	OPERADOR DE MÁQUINAS E EQUIPAMENTOS COM ENCARGOS COMPLEMENTARES	Livro SINAPI: Cálculos e Parâmetros	H	1,0000000	27,16	27,16
Composição Auxiliar	91529	SINAPI	COMPACTADOR DE SOLOS DE PERCUSSÃO (SOQUETE) COM MOTOR A GASOLINA 4 TEMPOS, POTÊNCIA 4 CV - DEPRECIAÇÃO. AF_08/2015	Depreciação, Juros, Impostos e Seguros, Manutenção e Materiais na Operação dos Equipamentos	H	1,0000000	0,92	0,92

	Código	Banco	Descrição	Valor do BDI =>	6,57	Valor com BDI =>			34,89
				Tipo	Und	Quant.	Valor Unit	Total	
Composição	91533	SINAPI	COMPACTADOR DE SOLOS DE PERCUSSÃO (SOQUETE) COM MOTOR A GASOLINA 4 TEMPOS, POTÊNCIA 4 CV - CHP DIURNO. AF_08/2015	Custos Horários Produtivo e Improdutivo dos Equipamentos	CHP	1,0000000	35,44	35,44	
Composição Auxiliar	91529	SINAPI	COMPACTADOR DE SOLOS DE PERCUSSÃO (SOQUETE) COM MOTOR A GASOLINA 4 TEMPOS, POTÊNCIA 4 CV - DEPRECIAÇÃO. AF_08/2015	Depreciação, Juros, Impostos e Seguros, Manutenção e Materiais na Operação dos Equipamentos	H	1,0000000	0,92	0,92	
Composição Auxiliar	91532	SINAPI	COMPACTADOR DE SOLOS DE PERCUSSÃO (SOQUETE) COM MOTOR A GASOLINA 4 TEMPOS, POTÊNCIA 4 CV - MATERIAIS NA OPERAÇÃO. AF_08/2015	Depreciação, Juros, Impostos e Seguros, Manutenção e Materiais na Operação dos Equipamentos	H	1,0000000	5,97	5,97	
Composição Auxiliar	88297	SINAPI	OPERADOR DE MÁQUINAS E EQUIPAMENTOS COM ENCARGOS COMPLEMENTARES	Livro SINAPI: Cálculos e Parâmetros	H	1,0000000	27,16	27,16	
Composição Auxiliar	91530	SINAPI	COMPACTADOR DE SOLOS DE PERCUSSÃO (SOQUETE) COM MOTOR A GASOLINA 4 TEMPOS, POTÊNCIA 4 CV - JUROS. AF_08/2015	Depreciação, Juros, Impostos e Seguros, Manutenção e Materiais na Operação dos Equipamentos	H	1,0000000	0,24	0,24	
Composição Auxiliar	91531	SINAPI	COMPACTADOR DE SOLOS DE PERCUSSÃO (SOQUETE) COM MOTOR A GASOLINA 4 TEMPOS, POTÊNCIA 4 CV - MANUTENÇÃO. AF_08/2015	Depreciação, Juros, Impostos e Seguros, Manutenção e Materiais na Operação dos Equipamentos	H	1,0000000	1,15	1,15	
				MO sem LS =>	10,18	LS =>	11,54	MO com LS =>	21,72
				Valor do BDI =>	8,22	Valor com BDI =>			43,66

				Valor do BDI =>		8,22	Valor com BDI =>		43,66
	Código	Banco	Descrição	Tipo	Und	Quant.	Valor Unit	Total	
Composição	91529	SINAPI	COMPACTADOR DE SOLOS DE PERCUSSÃO (SOQUETE) COM MOTOR A GASOLINA 4 TEMPOS, POTÊNCIA 4 CV - DEPRECIAÇÃO. AF_08/2015	Depreciação, Juros, Impostos e Seguros, Manutenção e Materiais na Operação dos Equipamentos	H	1,0000000	0.92	0.92	
Insumo	00013458	SINAPI	COMPACTADOR DE SOLOS DE PERCURSAO (SOQUETE) COM MOTOR A GASOLINA 4 TEMPOS DE 4 HP (4 CV)	Equipamento para Aquisição Permanente	UN	0,0000533	17.335,43	0.92	
MO sem LS =>				0.00	LS =>	0.00	MO com LS =>	0.00	
Valor do BDI =>				0.21	Valor com BDI =>				1.13

	Código	Banco	Descrição	Valor do BDI =>	LS =>	Valor			
Composição	91530	SINAPI	COMPACTADOR DE SOLOS DE PERCUSSÃO (SOQUETE) COM MOTOR A GASOLINA 4 TEMPOS, POTÊNCIA 4 CV - JUROS. AF_08/2015	Depreciação, Juros, Impostos e Seguros, Manutenção e Materiais na Operação dos Equipamentos	H	1,0000000	0,24	0,24	
Insumo	00013458	SINAPI	COMPACTADOR DE SOLOS DE PERCURSAO (SOQUETE) COM MOTOR A GASOLINA 4 TEMPOS DE 4 HP (4 CV)	Equipamento para Aquisição Permanente	UN	0,0000143	17.335,43	0,24	
MO sem LS =>				0,00	LS =>	0,00	MO com LS =>	0,00	
Valor do BDI =>				0,06	Valor com BDI =>				0,30

	Código	Banco	Descrição	Tipo	Und	Quant.	Valor Unit	Total	
Composição	91531	SINAPI	COMPACTADOR DE SOLOS DE PERCUSSÃO (SOQUETE) COM MOTOR A GASOLINA 4 TEMPOS, POTÊNCIA 4 CV - MANUTENÇÃO. AF_08/2015	Depreciação, Juros, Impostos e Seguros, Manutenção e Materiais na Operação dos Equipamentos	H	1,0000000	1,15	1,15	
Insumo	00013458	SINAPI	COMPACTADOR DE SOLOS DE PERCURSAO (SOQUETE) COM MOTOR A GASOLINA 4 TEMPOS DE 4 HP (4 CV)	Equipamento para Aquisição Permanente	UN	0,0000667	17.335,43	1,15	
MO sem LS =>				0,00	LS =>	0,00	MO com LS =>	0,00	
Valor do BDI =>				0,27	Valor com BDI =>				1,42

	Código	Banco	Descrição	Tipo	Und	Quant.	Valor Unit	Total	
Composição	91532	SINAPI	COMPACTADOR DE SOLOS DE PERCUSSÃO (SOQUETE) COM MOTOR A GASOLINA 4 TEMPOS, POTÊNCIA 4 CV - MATERIAIS NA OPERAÇÃO. AF_08/2015	Depreciação, Juros, Impostos e Seguros, Manutenção e Materiais na Operação dos Equipamentos	H	1,0000000	5,97	5,97	
Insumo	00004222	SINAPI	GASOLINA COMUM	Material	L	1,0300000	5,80	5,97	
MO sem LS =>				0,00	LS =>	0,00	MO com LS =>	0,00	
Valor do BDI =>				1,39	Valor com BDI =>				7,36

	Código	Banco	Descrição	Tipo	Und	Quant.	Valor Unit	Total
Composição	94962	SINAPI	CONCRETO MAGRO PARA LASTRO, TRAÇO 1:4,5:4,5 (EM MASSA SECA DE CIMENTO/ AREIA MÉDIA/ BRITA 1) - PREPARO MECÂNICO COM BETONEIRA 400 L. AF_05/2021	Produção de Concreto	m³	1,0000000	542,91	542,91
Composição Auxiliar	88830	SINAPI	BETONEIRA CAPACIDADE NOMINAL DE 400 L, CAPACIDADE DE MISTURA 280 L, MOTOR ELÉTRICO TRIFÁSICO POTÊNCIA DE 2 CV, SEM CARREGADOR - CHP DIURNO. AF_05/2023	Custos Horários Produtivo e Improdutivo dos Equipamentos	CHP	0,7623000	2,37	1,80
Composição Auxiliar	88377	SINAPI	OPERADOR DE BETONEIRA ESTACIONÁRIA/MISTURADOR COM ENCARGOS COMPLEMENTARES	Livro SINAPI: Cálculos e Parâmetros	H	1,4811000	27,09	40,12
Composição Auxiliar	88316	SINAPI	SERVENTE COM ENCARGOS COMPLEMENTARES	Livro SINAPI: Cálculos e Parâmetros	H	2,3433000	21,71	50,87
Composição Auxiliar	88831	SINAPI	BETONEIRA CAPACIDADE NOMINAL DE 400 L, CAPACIDADE DE MISTURA 280 L, MOTOR ELÉTRICO TRIFÁSICO POTÊNCIA DE 2 CV, SEM CARREGADOR - CHI DIURNO. AF_05/2023	Custos Horários Produtivo e Improdutivo dos Equipamentos	CHI	0,7188000	0,53	0,38
Insumo	00004721	SINAPI	PEDRA BRITADA N. 1 (9,5 A 19 MM) POSTO PEDREIRA/FORNECEDOR, SEM FRETE	Material	m³	0,5782000	260,63	150,69
Insumo	00001379	SINAPI	CIMENTO PORTLAND COMPOSTO CP II-32	Material	KG	212,0194000	1,04	220,50
Insumo	00000370	SINAPI	AREIA MÉDIA - POSTO JAZIDA/FORNECEDOR (RETIRADO NA JAZIDA, SEM TRANSPORTE)	Material	m³	0,8269000	95,00	78,55
MO sem LS =>					31,69	LS =>	35,91	67,60
Valor do BDI =>					125,96	Valor com BDI =>		668,87

	Código	Banco	Descrição	Tipo	Und	Quant.	Valor Unit	Total
--	--------	-------	-----------	------	-----	--------	------------	-------

LOCAL: MUNICÍPIO DE COCAL DOS ALVES – PI
CONVÊNIO: 990744/2025

Bancos
SINAPI - 12/2025 - Piauí
ORSE - 11/2025 - Sergipe

B.D.I.
23,2%

Encargos Sociais
Não Desonerado:
Horista: 113,33%
Mensalista: 71,12%

Composições Analíticas com Preço Unitário

Composição	94968	SINAPI	CONCRETO MAGRO PARA LASTRO, TRAÇO 1:4,5:4,5 (EM MASSA SECA DE CIMENTO/ AREIA MÉDIA/ BRITA 1) - PREPARO MECÂNICO COM BETONEIRA 600 L. AF_05/2021	Produção de Concreto	m³	1,0000000	540,63	540,63
Composição Auxiliar	88316	SINAPI	SERVENTE COM ENCARGOS COMPLEMENTARES	Livro SINAPI: Cálculos e Parâmetros	H	2,1058000	21,71	45,71
Composição Auxiliar	89225	SINAPI	BETONEIRA CAPACIDADE NOMINAL DE 600 L, CAPACIDADE DE MISTURA 360 L, MOTOR ELÉTRICO TRIFÁSICO POTÊNCIA DE 4 CV, SEM CARREGADOR - CHP DIURNO. AF_05/2023	Custos Horários Produtivo e Improdutivo dos Equipamentos	CHP	0,6853000	6,83	4,68
Composição Auxiliar	89226	SINAPI	BETONEIRA CAPACIDADE NOMINAL DE 600 L, CAPACIDADE DE MISTURA 360 L, MOTOR ELÉTRICO TRIFÁSICO POTÊNCIA DE 4 CV, SEM CARREGADOR - CHI DIURNO. AF_05/2023	Custos Horários Produtivo e Improdutivo dos Equipamentos	CHI	0,6462000	2,16	1,39
Composição Auxiliar	88377	SINAPI	OPERADOR DE BETONEIRA ESTACIONÁRIA/MISTURADOR COM ENCARGOS COMPLEMENTARES	Livro SINAPI: Cálculos e Parâmetros	H	1,3315000	27,09	36,07
Insumo	00001379	SINAPI	CIMENTO PORTLAND COMPOSTO CP II-32	Material	KG	213,4531000	1,04	221,99
Insumo	00000370	SINAPI	AREIA MÉDIA - POSTO JAZIDA/FORNECEDOR (RETIRADO NA JAZIDA, SEM TRANSPORTE)	Material	m³	0,8325000	95,00	79,08
Insumo	00004721	SINAPI	PEDRA BRITADA N. 1 (9,5 A 19 MM) POSTO PEDREIRA/FORNECEDOR, SEM FRETE	Material	m³	0,5821000	260,63	151,71

	Código	Banco	Descrição	Tipo	Und	Quant.	Valor Unit	Total
Composição	91285	SINAPI	CORTADORA DE PISO COM MOTOR 4 TEMPOS A GASOLINA, POTÊNCIA DE 13 HP, COM DISCO DE CORTE DIAMANTADO SEGMENTADO PARA CONCRETO, DIÂMETRO DE 350 MM, FURO DE 1" (14 X 1") - CHI DIURNO. AF_08/2015	Custos Horários Produtivo e Improdutivo dos Equipamentos	CHI	1,0000000	0,49	0,49
Composição Auxiliar	91280	SINAPI	CORTADORA DE PISO COM MOTOR 4 TEMPOS A GASOLINA, POTÊNCIA DE 13 HP, COM DISCO DE CORTE DIAMANTADO SEGMENTADO PARA CONCRETO, DIÂMETRO DE 350 MM, FURO DE 1" (14 X 1") - JUROS. AF_08/2015	Depreciação, Juros, Impostos e Seguros, Manutenção e Materiais na Operação dos Equipamentos	H	1,0000000	0,08	0,08
Composição Auxiliar	91279	SINAPI	CORTADORA DE PISO COM MOTOR 4 TEMPOS A GASOLINA, POTÊNCIA DE 13 HP, COM DISCO DE CORTE DIAMANTADO SEGMENTADO PARA CONCRETO, DIÂMETRO DE 350 MM, FURO DE 1" (14 X 1") - DEPRECIACÃO. AF_08/2015	Depreciação, Juros, Impostos e Seguros, Manutenção e Materiais na Operação dos Equipamentos	H	1,0000000	0,41	0,41

MO sem LS => 0,00 LS => 0,00 MO com LS => 0,00
Valor do BDI => 0,11 Valor com BDI => 0,60

	Código	Banco	Descrição	Tipo	Und	Quant.	Valor Unit	Total
Composição	91283	SINAPI	CORTADORA DE PISO COM MOTOR 4 TEMPOS A GASOLINA, POTÊNCIA DE 13 HP, COM DISCO DE CORTE DIAMANTADO SEGMENTADO PARA CONCRETO, DIÂMETRO DE 350 MM, FURO DE 1" (14 X 1") - CHP DIURNO. AF_08/2015	Custos Horários Produtivo e Improdutivo dos Equipamentos	CHP	1,0000000	9,42	9,42
Composição Auxiliar	91282	SINAPI	CORTADORA DE PISO COM MOTOR 4 TEMPOS A GASOLINA, POTÊNCIA DE 13 HP, COM DISCO DE CORTE DIAMANTADO SEGMENTADO PARA CONCRETO, DIÂMETRO DE 350 MM, FURO DE 1" (14 X 1") - MATERIAIS NA OPERAÇÃO. AF_08/2015	Depreciação, Juros, Impostos e Seguros, Manutenção e Materiais na Operação dos Equipamentos	H	1,0000000	8,41	8,41
Composição Auxiliar	91280	SINAPI	CORTADORA DE PISO COM MOTOR 4 TEMPOS A GASOLINA, POTÊNCIA DE 13 HP, COM DISCO DE CORTE DIAMANTADO SEGMENTADO PARA CONCRETO, DIÂMETRO DE 350 MM, FURO DE 1" (14 X 1") - JUROS. AF_08/2015	Depreciação, Juros, Impostos e Seguros, Manutenção e Materiais na Operação dos Equipamentos	H	1,0000000	0,08	0,08
Composição Auxiliar	91279	SINAPI	CORTADORA DE PISO COM MOTOR 4 TEMPOS A GASOLINA, POTÊNCIA DE 13 HP, COM DISCO DE CORTE DIAMANTADO SEGMENTADO PARA CONCRETO, DIÂMETRO DE 350 MM, FURO DE 1" (14 X 1") - DEPRECIACÃO. AF_08/2015	Depreciação, Juros, Impostos e Seguros, Manutenção e Materiais na Operação dos Equipamentos	H	1,0000000	0,41	0,41
Composição Auxiliar	91281	SINAPI	CORTADORA DE PISO COM MOTOR 4 TEMPOS A GASOLINA, POTÊNCIA DE 13 HP, COM DISCO DE CORTE DIAMANTADO SEGMENTADO PARA CONCRETO, DIÂMETRO DE 350 MM, FURO DE 1" (14 X 1") - MANUTENÇÃO. AF_08/2015	Depreciação, Juros, Impostos e Seguros, Manutenção e Materiais na Operação dos Equipamentos	H	1,0000000	0,52	0,52

MO sem LS => 0,00 LS => 0,00 MO com LS => 0,00
Valor do BDI => 2,19 Valor com BDI => 11,61

	Código	Banco	Descrição	Tipo	Und	Quant.	Valor Unit	Total
Composição	91279	SINAPI	CORTADORA DE PISO COM MOTOR 4 TEMPOS A GASOLINA, POTÊNCIA DE 13 HP, COM DISCO DE CORTE DIAMANTADO SEGMENTADO PARA CONCRETO, DIÂMETRO DE 350 MM, FURO DE 1" (14 X 1") - DEPRECIACÃO. AF_08/2015	Depreciação, Juros, Impostos e Seguros, Manutenção e Materiais na Operação dos Equipamentos	H	1,0000000	0,41	0,41
Insumo	00011280	SINAPI	CORTADEIRA DE PISO DE CONCRETO E ASFALTO, PARA DISCO PADRAO DE DIAMETRO 350 MM (14") OU 450 MM (18"), MOTOR A GASOLINA, POTENCIA 13 HP, SEM DISCO	Equipamento para Aquisição Permanente	UN	0,0000640	6.023,06	0,38
Insumo	00013887	SINAPI	DISCO DE CORTE DIAMANTADO SEGMENTADO PARA CONCRETO/ASFALTO, DIAMETRO DE "350" MM, FURO DE 25,40 MM	Material	UN	0,0000640	557,44	0,03

MO sem LS => 0,00 LS => 0,00 MO com LS => 0,00
Valor do BDI => 0,10 Valor com BDI => 0,51

	Código	Banco	Descrição	Tipo	Und	Quant.	Valor Unit	Total
Composição	91280	SINAPI	CORTADORA DE PISO COM MOTOR 4 TEMPOS A GASOLINA, POTÊNCIA DE 13 HP, COM DISCO DE CORTE DIAMANTADO SEGMENTADO PARA CONCRETO, DIÂMETRO DE 350 MM, FURO DE 1" (14 X 1") - JUROS. AF_08/2015	Depreciação, Juros, Impostos e Seguros, Manutenção e Materiais na Operação dos Equipamentos	H	1,0000000	0,08	0,08
Insumo	00011280	SINAPI	CORTADEIRA DE PISO DE CONCRETO E ASFALTO, PARA DISCO PADRAO DE DIAMETRO 350 MM (14") OU 450 MM (18"), MOTOR A GASOLINA, POTENCIA 13 HP, SEM DISCO	Equipamento para Aquisição Permanente	UN	0,0000148	6.023,06	0,08

MO sem LS => 0,00 LS => 0,00 MO com LS => 0,00
Valor do BDI => 0,02 Valor com BDI => 0,10

	Código	Banco	Descrição	Tipo	Und	Quant.	Valor Unit	Total
Composição	91281	SINAPI	CORTADORA DE PISO COM MOTOR 4 TEMPOS A GASOLINA, POTÊNCIA DE 13 HP, COM DISCO DE CORTE DIAMANTADO SEGMENTADO PARA CONCRETO, DIÂMETRO DE 350 MM, FURO DE 1" (14 X 1") - MANUTENÇÃO. AF_08/2015	Depreciação, Juros, Impostos e Seguros, Manutenção e Materiais na Operação dos Equipamentos	H	1,0000000	0,52	0,52
Insumo	00013887	SINAPI	DISCO DE CORTE DIAMANTADO SEGMENTADO PARA CONCRETO/ASFALTO, DIAMETRO DE "350" MM, FURO DE 25,40 MM	Material	UN	0,0000800	557,44	0,04
Insumo	00011280	SINAPI	CORTADEIRA DE PISO DE CONCRETO E ASFALTO, PARA DISCO PADRAO DE DIAMETRO 350 MM (14") OU 450 MM (18"), MOTOR A GASOLINA, POTENCIA 13 HP, SEM DISCO	Equipamento para Aquisição Permanente	UN	0,0000800	6.023,06	0,48

MO sem LS => 0,00 LS => 0,00 MO com LS => 0,00
Valor do BDI => 0,12 Valor com BDI => 0,64

	Código	Banco	Descrição	Tipo	Und	Quant.	Valor Unit	Total
Composição	91282	SINAPI	CORTADORA DE PISO COM MOTOR 4 TEMPOS A GASOLINA, POTÊNCIA DE 13 HP, COM DISCO DE CORTE DIAMANTADO SEGMENTADO PARA CONCRETO, DIÂMETRO DE 350 MM, FURO DE 1" (14 X 1") - MATERIAIS NA OPERAÇÃO. AF_08/2015	Depreciação, Juros, Impostos e Seguros, Manutenção e Materiais na Operação dos Equipamentos	H	1,0000000	8,41	8,41
Insumo	00004222	SINAPI	GASOLINA COMUM	Material	L	1,4500000	5,80	8,41

MO sem LS => 0,00 LS => 0,00 MO com LS => 0,00

Jorge Luis Sampaio da Cunha
Engenheiro Civil - CREA-PI 44521
Reg. Nac. 1922633992

LOCAL: MUNICÍPIO DE COCAL DOS ALVES – PI
CONVÊNIO: 990744/2025

Bancos
SINAPI - 12/2025 - Piauí
ORSE - 11/2025 - Sergipe

B.D.I.
23,2%

Encargos Sociais
Não Desonerado:
Horista: 113,33%
Mensalista: 71,12%

Composições Analíticas com Preço Unitário

		Valor do BDI =>		1,95		Valor com BDI =>		10,36	
	Código Banco	Descrição	Tipo	Und	Quant.	Valor Unit	Total		
Composição	92803 SINAPI	CORTE E DOBRA DE AÇO CA-50, DIÂMETRO DE 10,0 MM. AF_06/2022	Armação para Estruturas de Concreto Armado	KG	1,0000000	8,16	8,16		
Composição	88238 SINAPI	AJUDANTE DE ARMADOR COM ENCARGOS COMPLEMENTARES	Livro SINAPI: Cálculos e Parâmetros	H	0,0014000	22,37	0,03		
Composição Auxiliar	88245 SINAPI	ARMADOR COM ENCARGOS COMPLEMENTARES	Livro SINAPI: Cálculos e Parâmetros	H	0,0088000	27,19	0,23		
Composição Auxiliar	00000034 SINAPI	ACO CA-50, 10,0 MM, VERGALHAO	Material	KG	1,1100000	7,12	7,90		
		MO sem LS =>	0,09	LS =>	0,11	MO com LS =>	0,20		
		Valor do BDI =>	1,89			Valor com BDI =>	10,05		
	Código Banco	Descrição	Tipo	Und	Quant.	Valor Unit	Total		
Composição	92800 SINAPI	CORTE E DOBRA DE AÇO CA-60, DIÂMETRO DE 5,0 MM. AF_06/2022	Armação para Estruturas de Concreto Armado	KG	1,0000000	8,99	8,99		
Composição	88245 SINAPI	ARMADOR COM ENCARGOS COMPLEMENTARES	Livro SINAPI: Cálculos e Parâmetros	H	0,0581000	27,19	1,57		
Composição Auxiliar	88238 SINAPI	AJUDANTE DE ARMADOR COM ENCARGOS COMPLEMENTARES	Livro SINAPI: Cálculos e Parâmetros	H	0,0095000	22,37	0,21		
Composição Auxiliar	00043059 SINAPI	ACO CA-60, 4,2 MM, OU 5,0 MM, OU 6,0 MM, OU 7,0 MM, VERGALHAO	Material	KG	1,0700000	6,74	7,21		
		MO sem LS =>	0,62	LS =>	0,71	MO com LS =>	1,33		
		Valor do BDI =>	2,09			Valor com BDI =>	11,08		
	Código Banco	Descrição	Tipo	Und	Quant.	Valor Unit	Total		
Composição	95308 SINAPI	CURSO DE CAPACITAÇÃO PARA AJUDANTE DE ARMADOR (ENCARGOS COMPLEMENTARES) - HORISTA	Livro SINAPI: Cálculos e Parâmetros	H	1,0000000	0,17	0,17		
Insumo	00006114 SINAPI	AJUDANTE DE ARMADOR (HORISTA)	Mão de Obra	H	0,0115400	15,57	0,17		
		MO sem LS =>	0,08	LS =>	0,09	MO com LS =>	0,17		
		Valor do BDI =>	0,04			Valor com BDI =>	0,21		
	Código Banco	Descrição	Tipo	Und	Quant.	Valor Unit	Total		
Composição	95309 SINAPI	CURSO DE CAPACITAÇÃO PARA AJUDANTE DE CARPINTEIRO (ENCARGOS COMPLEMENTARES) - HORISTA	Livro SINAPI: Cálculos e Parâmetros	H	1,0000000	0,22	0,22		
Insumo	00006117 SINAPI	CARPINTEIRO AUXILIAR (HORISTA)	Mão de Obra	H	0,0147600	15,57	0,22		
		MO sem LS =>	0,10	LS =>	0,12	MO com LS =>	0,22		
		Valor do BDI =>	0,05			Valor com BDI =>	0,27		
	Código Banco	Descrição	Tipo	Und	Quant.	Valor Unit	Total		
Composição	95314 SINAPI	CURSO DE CAPACITAÇÃO PARA ARMADOR (ENCARGOS COMPLEMENTARES) - HORISTA	Livro SINAPI: Cálculos e Parâmetros	H	1,0000000	0,23	0,23		
Insumo	00000378 SINAPI	ARMADOR (HORISTA)	Mão de Obra	H	0,0115400	20,33	0,23		
		MO sem LS =>	0,11	LS =>	0,12	MO com LS =>	0,23		
		Valor do BDI =>	0,05			Valor com BDI =>	0,28		
	Código Banco	Descrição	Tipo	Und	Quant.	Valor Unit	Total		
Composição	95316 SINAPI	CURSO DE CAPACITAÇÃO PARA AUXILIAR DE ELETRICISTA (ENCARGOS COMPLEMENTARES) - HORISTA	Livro SINAPI: Cálculos e Parâmetros	H	1,0000000	0,58	0,58		
Insumo	00000247 SINAPI	AJUDANTE DE ELETRICISTA (HORISTA)	Mão de Obra	H	0,0373200	15,57	0,58		
		MO sem LS =>	0,27	LS =>	0,31	MO com LS =>	0,58		
		Valor do BDI =>	0,13			Valor com BDI =>	0,71		
	Código Banco	Descrição	Tipo	Und	Quant.	Valor Unit	Total		
Composição	95328 SINAPI	CURSO DE CAPACITAÇÃO PARA CALCETEIRO (ENCARGOS COMPLEMENTARES) - HORISTA	Livro SINAPI: Cálculos e Parâmetros	H	1,0000000	0,23	0,23		
Insumo	00004759 SINAPI	CALCETEIRO / RASTELEIRO (HORISTA)	Mão de Obra	H	0,0115400	20,33	0,23		
		MO sem LS =>	0,11	LS =>	0,12	MO com LS =>	0,23		
		Valor do BDI =>	0,05			Valor com BDI =>	0,28		
	Código Banco	Descrição	Tipo	Und	Quant.	Valor Unit	Total		
Composição	95330 SINAPI	CURSO DE CAPACITAÇÃO PARA CARPINTEIRO DE FÔRMAS (ENCARGOS COMPLEMENTARES) - HORISTA	Livro SINAPI: Cálculos e Parâmetros	H	1,0000000	0,23	0,23		
Insumo	00001213 SINAPI	CARPINTEIRO DE FORMAS PARA CONCRETO (HORISTA)	Mão de Obra	H	0,0115400	20,33	0,23		
		MO sem LS =>	0,11	LS =>	0,12	MO com LS =>	0,23		
		Valor do BDI =>	0,05			Valor com BDI =>	0,28		
	Código Banco	Descrição	Tipo	Und	Quant.	Valor Unit	Total		
Composição	95332 SINAPI	CURSO DE CAPACITAÇÃO PARA ELETRICISTA (ENCARGOS COMPLEMENTARES) - HORISTA	Livro SINAPI: Cálculos e Parâmetros	H	1,0000000	0,75	0,75		
Insumo	00002436 SINAPI	ELETRICISTA (HORISTA)	Mão de Obra	H	0,0373200	20,33	0,75		
		MO sem LS =>	0,35	LS =>	0,40	MO com LS =>	0,75		
		Valor do BDI =>	0,17			Valor com BDI =>	0,92		
	Código Banco	Descrição	Tipo	Und	Quant.	Valor Unit	Total		
Composição	95402 SINAPI	CURSO DE CAPACITAÇÃO PARA ENGENHEIRO CIVIL DE OBRA JÚNIOR (ENCARGOS COMPLEMENTARES) - HORISTA	Livro SINAPI: Cálculos e Parâmetros	H	1,0000000	1,84	1,84		
Insumo	00002706 SINAPI	ENGENHEIRO CIVIL DE OBRA JÚNIOR (HORISTA)	Mão de Obra	H	0,0147600	125,11	1,84		
		MO sem LS =>	0,86	LS =>	0,98	MO com LS =>	1,84		
		Valor do BDI =>	0,43			Valor com BDI =>	2,27		
	Código Banco	Descrição	Tipo	Und	Quant.	Valor Unit	Total		
Composição	95390 SINAPI	CURSO DE CAPACITAÇÃO PARA JARDINEIRO (ENCARGOS COMPLEMENTARES) - HORISTA	Livro SINAPI: Cálculos e Parâmetros	H	1,0000000	0,08	0,08		
Insumo	00044503 SINAPI	JARDINEIRO (HORISTA)	Mão de Obra	H	0,0050900	15,93	0,08		
		MO sem LS =>	0,04	LS =>	0,04	MO com LS =>	0,08		
		Valor do BDI =>	0,02			Valor com BDI =>	0,10		
	Código Banco	Descrição	Tipo	Und	Quant.	Valor Unit	Total		
Composição	95405 SINAPI	CURSO DE CAPACITAÇÃO PARA MESTRE DE OBRAS (ENCARGOS COMPLEMENTARES) - HORISTA	Livro SINAPI: Cálculos e Parâmetros	H	1,0000000	1,05	1,05		
Insumo	00004069 SINAPI	MESTRE DE OBRAS (HORISTA)	Mão de Obra	H	0,0212000	49,68	1,05		
		MO sem LS =>	0,49	LS =>	0,56	MO com LS =>	1,05		
		Valor do BDI =>	0,24			Valor com BDI =>	1,29		
	Código Banco	Descrição	Tipo	Und	Quant.	Valor Unit	Total		
Composição	95346 SINAPI	CURSO DE CAPACITAÇÃO PARA MOTORISTA DE BASCULANTE (ENCARGOS COMPLEMENTARES) - HORISTA	Livro SINAPI: Cálculos e Parâmetros	H	1,0000000	0,10	0,10		
Insumo	00020020 SINAPI	MOTORISTA DE CAMINHÃO-BASCULANTE (HORISTA)	Mão de Obra	H	0,0050900	21,11	0,10		
		MO sem LS =>	0,05	LS =>	0,05	MO com LS =>	0,10		
		Valor do BDI =>	0,02			Valor com BDI =>	0,12		
	Código Banco	Descrição	Tipo	Und	Quant.	Valor Unit	Total		
Composição	95347 SINAPI	CURSO DE CAPACITAÇÃO PARA MOTORISTA DE CAMINHÃO (ENCARGOS COMPLEMENTARES) - HORISTA	Livro SINAPI: Cálculos e Parâmetros	H	1,0000000	0,10	0,10		
Insumo	00004093 SINAPI	MOTORISTA DE CAMINHÃO (HORISTA)	Mão de Obra	H	0,0050900	20,33	0,10		
		MO sem LS =>	0,05	LS =>	0,05	MO com LS =>	0,10		
		Valor do BDI =>	0,02			Valor com BDI =>	0,12		
	Código Banco	Descrição	Tipo	Und	Quant.	Valor Unit	Total		

Jorge Luis Sampaio da Cunha
Engenheiro Civil - CREA-PI 44521
Reg. Nac. 1922633992

LOCAL: MUNICÍPIO DE COCAL DOS ALVES – PI
CONVÊNIO: 990744/2025

Bancos
SINAPI - 12/2025 - Piauí
ORSE - 11/2025 - Sergipe

B.D.I.
23,2%

Encargos Sociais
Não Desonerado:
Horista: 113,33%
Mensalista: 71,12%

Composições Analíticas com Preço Unitário

Composição	95351	SINAPI	CURSO DE CAPACITAÇÃO PARA MOTORISTA OPERADOR DE MUNCK (ENCARGOS COMPLEMENTARES) - HORISTA	Livro SINAPI: Cálculos e Parâmetros	H	1,0000000	0,37	0,37		
Insumo	00004096	SINAPI	MOTORISTA OPERADOR DE CAMINHAO COM MUNCK (HORISTA)	Mão de Obra	H	0,0163700	22,78	0,37		
				MO sem LS =>	0,17	LS =>	0,20	MO com LS =>	0,37	
				Valor do BDI =>	0,09				Valor com BDI =>	0,46
Composição	95389	SINAPI	CURSO DE CAPACITAÇÃO PARA OPERADOR DE BETONEIRA ESTACIONÁRIA/MISTURADOR (ENCARGOS COMPLEMENTARES) - HORISTA	Livro SINAPI: Cálculos e Parâmetros	H	1,0000000	0,17	0,17		
Insumo	00037666	SINAPI	OPERADOR DE BETONEIRA ESTACIONARIA / MISTURADOR (HORISTA)	Mão de Obra	H	0,0083100	21,48	0,17		
				MO sem LS =>	0,08	LS =>	0,09	MO com LS =>	0,17	
				Valor do BDI =>	0,04				Valor com BDI =>	0,21
Composição	95357	SINAPI	CURSO DE CAPACITAÇÃO PARA OPERADOR DE ESCAVADEIRA (ENCARGOS COMPLEMENTARES) - HORISTA	Livro SINAPI: Cálculos e Parâmetros	H	1,0000000	0,28	0,28		
Insumo	00004234	SINAPI	OPERADOR DE ESCAVADEIRA (HORISTA)	Mão de Obra	H	0,0115400	24,53	0,28		
				MO sem LS =>	0,13	LS =>	0,15	MO com LS =>	0,28	
				Valor do BDI =>	0,06				Valor com BDI =>	0,34
Composição	95363	SINAPI	CURSO DE CAPACITAÇÃO PARA OPERADOR DE MOTONIVELADORA (ENCARGOS COMPLEMENTARES) - HORISTA	Livro SINAPI: Cálculos e Parâmetros	H	1,0000000	0,33	0,33		
Insumo	00004239	SINAPI	OPERADOR DE MOTONIVELADORA (HORISTA)	Mão de Obra	H	0,0083100	40,34	0,33		
				MO sem LS =>	0,15	LS =>	0,18	MO com LS =>	0,33	
				Valor do BDI =>	0,08				Valor com BDI =>	0,41
Composição	95360	SINAPI	CURSO DE CAPACITAÇÃO PARA OPERADOR DE MÁQUINAS E EQUIPAMENTOS (ENCARGOS COMPLEMENTARES) - HORISTA	Livro SINAPI: Cálculos e Parâmetros	H	1,0000000	0,24	0,24		
Insumo	00004230	SINAPI	OPERADOR DE MAQUINAS E TRATORES DIVERSOS - TERRAPLANAGEM (HORISTA)	Mão de Obra	H	0,0115400	21,48	0,24		
				MO sem LS =>	0,11	LS =>	0,13	MO com LS =>	0,24	
				Valor do BDI =>	0,06				Valor com BDI =>	0,30
Composição	95364	SINAPI	CURSO DE CAPACITAÇÃO PARA OPERADOR DE PÁ CARREGADEIRA (ENCARGOS COMPLEMENTARES) - HORISTA	Livro SINAPI: Cálculos e Parâmetros	H	1,0000000	0,17	0,17		
Insumo	00004248	SINAPI	OPERADOR DE PA CARREGADEIRA (HORISTA)	Mão de Obra	H	0,0083100	21,48	0,17		
				MO sem LS =>	0,08	LS =>	0,09	MO com LS =>	0,17	
				Valor do BDI =>	0,04				Valor com BDI =>	0,21
Composição	95366	SINAPI	CURSO DE CAPACITAÇÃO PARA OPERADOR DE ROLO COMPACTADOR (ENCARGOS COMPLEMENTARES) - HORISTA	Livro SINAPI: Cálculos e Parâmetros	H	1,0000000	0,17	0,17		
Insumo	00004238	SINAPI	OPERADOR DE ROLO COMPACTADOR (HORISTA)	Mão de Obra	H	0,0083100	20,62	0,17		
				MO sem LS =>	0,08	LS =>	0,09	MO com LS =>	0,17	
				Valor do BDI =>	0,04				Valor com BDI =>	0,21
Composição	95371	SINAPI	CURSO DE CAPACITAÇÃO PARA PEDREIRO (ENCARGOS COMPLEMENTARES) - HORISTA	Livro SINAPI: Cálculos e Parâmetros	H	1,0000000	0,43	0,43		
Insumo	00004750	SINAPI	PEDREIRO (HORISTA)	Mão de Obra	H	0,0212000	20,33	0,43		
				MO sem LS =>	0,20	LS =>	0,23	MO com LS =>	0,43	
				Valor do BDI =>	0,10				Valor com BDI =>	0,53
Composição	95372	SINAPI	CURSO DE CAPACITAÇÃO PARA PINTOR (ENCARGOS COMPLEMENTARES) - HORISTA	Livro SINAPI: Cálculos e Parâmetros	H	1,0000000	0,30	0,30		
Insumo	00004783	SINAPI	PINTOR (HORISTA)	Mão de Obra	H	0,0147600	20,33	0,30		
				MO sem LS =>	0,14	LS =>	0,16	MO com LS =>	0,30	
				Valor do BDI =>	0,07				Valor com BDI =>	0,37
Composição	95377	SINAPI	CURSO DE CAPACITAÇÃO PARA SERRALHEIRO (ENCARGOS COMPLEMENTARES) - HORISTA	Livro SINAPI: Cálculos e Parâmetros	H	1,0000000	0,23	0,23		
Insumo	00006110	SINAPI	SERRALHEIRO (HORISTA)	Mão de Obra	H	0,0115400	20,33	0,23		
				MO sem LS =>	0,11	LS =>	0,12	MO com LS =>	0,23	
				Valor do BDI =>	0,05				Valor com BDI =>	0,28
Composição	95378	SINAPI	CURSO DE CAPACITAÇÃO PARA SERVENTE (ENCARGOS COMPLEMENTARES) - HORISTA	Livro SINAPI: Cálculos e Parâmetros	H	1,0000000	0,31	0,31		
Insumo	00006111	SINAPI	SERVENTE DE OBRAS (HORISTA)	Mão de Obra	H	0,0212000	14,86	0,31		
				MO sem LS =>	0,15	LS =>	0,16	MO com LS =>	0,31	
				Valor do BDI =>	0,07				Valor com BDI =>	0,38
Composição	95386	SINAPI	CURSO DE CAPACITAÇÃO PARA TRATORISTA (ENCARGOS COMPLEMENTARES) - HORISTA	Livro SINAPI: Cálculos e Parâmetros	H	1,0000000	0,24	0,24		
Insumo	00004230	SINAPI	OPERADOR DE MAQUINAS E TRATORES DIVERSOS - TERRAPLANAGEM (HORISTA)	Mão de Obra	H	0,0115400	21,48	0,24		
				MO sem LS =>	0,11	LS =>	0,13	MO com LS =>	0,24	
				Valor do BDI =>	0,06				Valor com BDI =>	0,30
Composição	3310	ORSE	Chapisco em parede com argamassa traço t1 - 1:3 (cimento / areia) - Revisado 08/2015	Conversão InfoWOrca	m²	1,0000000	6,97	6,97		
Item	1903	ORSE	Argamassa cimento e areia traço t-1 (1:3) - 1 saco cimento 50kg / 3 padiolas areia dim. 0.35 x 0.45 x 0.23 m - Confeção mecânica e transporte	Argamassas	m³	0,0050000	543,93	2,72		
Insumo	00006111/SIN	ORSE	Servente de obras (horista)	Mão de Obra	h	0,1000000	14,58	1,46		
Insumo	00004750/SIN	ORSE	Pedreiro (horista)	Mão de Obra	h	0,1000000	20,44	2,04		
Composição	10549	ORSE	Encargos Complementares - Servente	Provisórios	h	0,1000000	3,96	0,40		
Composição	10550	ORSE	Encargos Complementares - Pedreiro	Provisórios	h	0,1000000	3,86	0,39		
Detalhamento de Cálculo ORSE										
Item	Código	Banco	Descrição	Tipo	Und	Quant.	Valor Unit	Total		
Insumo	00001379/SIN	ORSE	Cimento portland composto cp ii-32	Material	kg	2,2610000	0,80	1,81		
Insumo	00000370/SIN	ORSE	Areia media - posto jazida/fornecedor (retirado na jazida, sem transporte)	Material	m³	0,0054000	100,00	0,54		
Insumo	00006111/SIN	ORSE	Servente de obras (horista)	Mão de Obra	h	0,1200000	14,58	1,75		

Jorge Luis Sampaio da Cunha
Engenheiro Civil - CREA-PI 44521
Reg. Nac. 1922633992

LOCAL: MUNICÍPIO DE COCAL DOS ALVES – PI
CONVÊNIO: 990744/2025

Bancos
SINAPI - 12/2025 - Piauí
ORSE - 11/2025 - Sergipe

B.D.I.
23,2%

Encargos Sociais
Não Desonerado:
Horista: 113,33%
Mensalista: 71,12%

Composições Analíticas com Preço Unitário

Insumo	158	ORSE	Almoço (Participação do empregador)	Material	un	0,0223960	14,00	0,31
Insumo	00002711/SIN	ORSE	Carrinho de mão, em aço, com capacidade de *45 a 65* l / *100* kg, pneu com câmara	Material	un	0,0000240	195,80	0,00
Insumo	10517	ORSE	Exames admissionais/demissionais (checkup)	Serviços	cj	0,0000880	300,00	0,03
Insumo	4729	ORSE	Marreta 1 kg com cabo	Material	un	0,0000120	37,80	0,00
Insumo	10761	ORSE	Refeição - café da manhã (café com leite e dois pães com manteiga)	Serviços	un	0,0223960	5,00	0,11
Insumo	10599	ORSE	Protetor solar fps 30 com 120ml	Material	un	0,0003960	18,00	0,01
Insumo	10596	ORSE	Protetor auricular	Material	un	0,0009900	4,81	0,00
Insumo	4728	ORSE	Talhadeira chata 10"	Material	un	0,0000360	18,58	0,00
Insumo	00012893/SIN	ORSE	Bota de segurança com biqueira de aço e colarinho acolchoado	Material	par	0,0001760	73,93	0,01
Insumo	10788	ORSE	Pá quadrada	Material	un	0,0000240	36,90	0,00
Insumo	00012895/SIN	ORSE	Capacete de segurança aba frontal com suspensão de polietileno, sem jugular (classe b)	Material	un	0,0001320	13,50	0,00
Insumo	10362	ORSE	Seguro de vida e acidente em grupo	Serviços	un	0,0009900	12,54	0,01
Insumo	10492	ORSE	Cesta Básica	Material	un	0,0009900	205,00	0,20
Insumo	00012894/SIN	ORSE	Capa para chuva em pvc com forro de poliéster, com capuz (amarela ou azul)	Material	un	0,0000440	20,11	0,00
Insumo	00012892/SIN	ORSE	Luva raspa de couro, cano curto (punho *7* cm)	Material	par	0,0005060	10,87	0,01
Insumo	2378	ORSE	Vale transporte	Material	un	0,0178320	4,50	0,08
Insumo	941	ORSE	Fardamento com mangas curta	Material	un	0,0003300	193,04	0,06
Insumo	1651	ORSE	Óculos branco proteção	Material	pr	0,0001760	6,00	0,00
Insumo	00004750/SIN	ORSE	Pedreiro (horista)	Mão de Obra	h	0,1000000	20,44	2,04
Insumo	10282	ORSE	Regua de alumínio c/ 2,00m (para pedreiro)	Material	un	0,0000200	44,00	0,00
Insumo	10790	ORSE	Prumo de face	Material	un	0,0000100	25,95	0,00
Insumo	11246	ORSE	Escala métrica de bambú	Material	Un	0,0000700	10,22	0,00
Insumo	4722	ORSE	Colher de pedreiro	Material	un	0,0000400	18,80	0,00
Insumo	11264	ORSE	Marreta de 1/2 kg com cabo	Material	un	0,0000200	13,52	0,00
Insumo	4174	ORSE	Desempenadeira de aço lisa, cabo madeira, ref. 143, Atlas ou similar	Material	un	0,0000500	12,90	0,00
Insumo	10789	ORSE	Nível de bolha de madeira	Material	un	0,0000200	15,40	0,00
Insumo	11265	ORSE	Martelo de borracha com cabo	Material	un	0,0000400	18,75	0,00
Insumo	11247	ORSE	Serra mármore	Material	un	0,0000100	319,90	0,00
Insumo	11243	ORSE	Martelo sem unha	Material	un	0,0000100	28,00	0,00
Insumo	11245	ORSE	Desempoladeira de madeira 12x22	Material	un	0,0000700	11,60	0,00

MO sem LS => 1,78 LS => 2,01 MO com LS => 3,79
Valor do BDI => 1,62 Valor com BDI => 8,59

	Código	Banco	Descrição	Tipo	Und	Quant.	Valor Unit	Total
Composição	124	ORSE	Concreto simples fabricado na obra, fck=13,5 mpa (b1/b2), sem lançamento e adensamento	Concreto Simples	m³	1,0000000	526,35	526,35
Item	Código	Banco	Descrição	Tipo	Und	Quant.	Valor Unit	Total
Insumo	00006111/SIN	ORSE	Servente de obras (horista)	Mão de Obra	h	6,0000000	14,58	87,48
Insumo	00004721/SIN	ORSE	Pedra britada n. 1 (9,5 a 19 mm) posto pedra/fornecedor, sem frete	Material	m³	0,2090000	137,75	28,79
Composição	10549	ORSE	Encargos Complementares - Servente	Provisórios	h	6,0000000	3,96	23,76
Insumo	00000367/SIN	ORSE	Areia grossa - posto jazida/fornecedor (retirado na jazida, sem transporte)	Material	m³	0,9430000	101,30	95,53
Insumo	00004718/SIN	ORSE	Pedra britada n. 2 (19 a 38 mm) posto pedra/fornecedor, sem frete	Material	m³	0,6270000	138,48	86,83
Insumo	00001379/SIN	ORSE	Cimento portland composto cp ii-32	Material	kg	255,0000000	0,80	204,00

Detalhamento de Cálculo ORSE

Item	Código	Banco	Descrição	Tipo	Und	Quant.	Valor Unit	Total
Insumo	00006111/SIN	ORSE	Servente de obras (horista)	Mão de Obra	h	6,0000000	14,58	87,48
Insumo	00004721/SIN	ORSE	Pedra britada n. 1 (9,5 a 19 mm) posto pedra/fornecedor, sem frete	Material	m³	0,2090000	137,75	28,79
Insumo	158	ORSE	Almoço (Participação do empregador)	Material	un	0,6108000	14,00	8,55
Insumo	00002711/SIN	ORSE	Carrinho de mão, em aço, com capacidade de *45 a 65* l / *100* kg, pneu com câmara	Material	un	0,0012000	195,80	0,23
Insumo	10517	ORSE	Exames admissionais/demissionais (checkup)	Serviços	cj	0,0024000	300,00	0,72
Insumo	4729	ORSE	Marreta 1 kg com cabo	Material	un	0,0006000	37,80	0,02
Insumo	10761	ORSE	Refeição - café da manhã (café com leite e dois pães com manteiga)	Serviços	un	0,6108000	5,00	3,05
Insumo	10599	ORSE	Protetor solar fps 30 com 120ml	Material	un	0,0108000	18,00	0,19
Insumo	10596	ORSE	Protetor auricular	Material	un	0,0270000	4,81	0,13
Insumo	4728	ORSE	Talhadeira chata 10"	Material	un	0,0018000	18,58	0,03
Insumo	00012893/SIN	ORSE	Bota de segurança com biqueira de aço e colarinho acolchoado	Material	par	0,0048000	73,93	0,35
Insumo	10788	ORSE	Pá quadrada	Material	un	0,0012000	36,90	0,04
Insumo	00012895/SIN	ORSE	Capacete de segurança aba frontal com suspensão de polietileno, sem jugular (classe b)	Material	un	0,0036000	13,50	0,05
Insumo	10362	ORSE	Seguro de vida e acidente em grupo	Serviços	un	0,0270000	12,54	0,34
Insumo	10492	ORSE	Cesta Básica	Material	un	0,0270000	205,00	5,54
Insumo	00012894/SIN	ORSE	Capa para chuva em pvc com forro de poliéster, com capuz (amarela ou azul)	Material	un	0,0012000	20,11	0,02
Insumo	00012892/SIN	ORSE	Luva raspa de couro, cano curto (punho *7* cm)	Material	par	0,0138000	10,87	0,15
Insumo	2378	ORSE	Vale transporte	Material	un	0,5646000	4,50	2,54

LOCAL: MUNICÍPIO DE COCAL DOS ALVES – PI
CONVÊNIO: 990744/2025

Bancos
SINAPI - 12/2025 - Piauí
ORSE - 11/2025 - Sergipe

B.D.I.
23,2%

Encargos Sociais
Não Desonerado:
Horista: 113,33%
Mensalista: 71,12%

Composições Analíticas com Preço Unitário

Composições Analíticas com Fornecedor										
Insumo	941	ORSE	Fardamento com mangas curta	Material	un	0,0090000	193,04	1,74		
Insumo	1651	ORSE	Óculos branco proteção	Material	pr	0,0048000	6,00	0,03		
Insumo	00000367/SIN	ORSE	Areia grossa - posto jazida/fornecedor (retirado na jazida, sem transporte)	Material	m³	0,9430000	101,30	95,53		
Insumo	00004718/SIN	ORSE	Pedra britada n. 2 (19 a 38 mm) posto pedra/fornecedor, sem frete	Material	m³	0,6270000	138,48	86,83		
Insumo	00001379/SIN	ORSE	Cimento portland composto cp ii-32	Material	kg	255,0000000	0,80	204,00		
					MO sem LS =>	41,01	LS =>	46,47	MO com LS =>	87,48
					Valor do BDI =>	122,11			Valor com BDI =>	648,46

Composição	Código Banco	Descrição	Tipo	Und	Quant.	Valor Unit	Total
	95	ORSE	Concreto simples fabricado na obra, fck=13,5 mpa, lançado e adensado	m²	1,0000000	578,25	578,25
Item	Código Banco	Descrição	Tipo	Und	Quant.	Valor Unit	Total
Composição	7692	ORSE	Lançamento de concreto simples fabricado na obra, inclusive adensamento e acabamento em peças da superestrutura	m³	1,0000000	51,86	51,86
Composição	124	ORSE	Concreto simples fabricado na obra, fck=13,5 mpa (b1/b2), sem lançamento e adensamento	m³	1,0000000	526,35	526,35

Detalhamento de Cálculo ORSE

Item	Código	Banco	Descrição	Tipo	Und	Quant.	Valor Unit	Total		
Insumo		ORSE	Pedreiro (horista)	Mão de Obra	h	0,3600000	20,44	7,36		
Insumo	00004750/SIN	ORSE	Carpinteiro de formas para concreto (horista)	Mão de Obra	h	0,3600000	20,44	7,36		
Insumo	00001213/SIN 10761	ORSE	Refeição - café da manhã (café com leite e dois pães com manteiga)	Serviços	un	0,8673360	5,00	4,34		
Insumo		ORSE	Luva raspa de couro, cano curto (punho *7* cm)	Material	par	0,0195960	10,87	0,21		
Insumo	00012892/SIN 10586	ORSE	Torquesa	Material	un	0,0000360	45,00	0,00		
Insumo		ORSE	Bota de segurança com biqueira de aço e colarinho acolchoado	Material	par	0,0067800	73,93	0,50		
Insumo	00012893/SIN 10517	ORSE	Exames admissionais/demissionais (checkup)	Serviços	cj	0,0034080	300,00	1,02		
Insumo	158	ORSE	Almoço (Participação do empregador)	Material	un	0,8673360	14,00	12,14		
Insumo	1651	ORSE	Óculos branco proteção	Material	pr	0,0067800	6,00	0,04		
Insumo	10585	ORSE	Arco de serra	Material	un	0,0000360	19,95	0,00		
Insumo	10599	ORSE	Protetor solar fps 30 com 120ml	Material	un	0,0153360	18,00	0,28		
Insumo		ORSE	Capacete de segurança aba frontal com suspensao de polietileno, sem jugular (classe b)	Material	un	0,0051120	13,50	0,07		
Insumo	00012895/SIN 10362	ORSE	Seguro de vida e acidente em grupo	Serviços	un	0,0383400	12,54	0,48		
Insumo	2378	ORSE	Vale transporte	Material	un	0,7759020	4,50	3,49		
Insumo	941	ORSE	Fardamento com mangas curta	Material	un	0,0127800	193,04	2,47		
Insumo	10492	ORSE	Cesta Básica	Material	un	0,0383400	205,00	7,86		
Insumo	10596	ORSE	Protetor auricular	Material	un	0,0383400	4,81	0,18		
Insumo		ORSE	Capa para chuva em pvc com forro de poliester, com capuz (amarela ou azul)	Material	un	0,0017040	20,11	0,03		
Insumo	00012894/SIN 10577	ORSE	Serrote 40cm	Material	un	0,0000360	36,00	0,00		
Insumo	11248	ORSE	Furadeira e Parafusadeira eletrica Bosch ou Similar profissional	Equipamento	un	0,0000360	246,00	0,01		
Insumo	11249	ORSE	Serra circular eletrica portatil	Equipamento	un	0,0000360	979,65	0,04		
Insumo	10578	ORSE	Formão grande	Material	un	0,0000720	21,30	0,00		
Insumo	10579	ORSE	Chave de fenda chata 30 cm	Material	un	0,0000720	26,89	0,00		
Insumo	11244	ORSE	Martelo com unha	Material	un	0,0000720	39,10	0,00		
Insumo		ORSE	Servente de obras (horista)	Mão de Obra	h	7,6200000	14,58	111,10		
Insumo	00006111/SIN	ORSE	Carrinho de mao, em aço, com capacidade de *45 a 65* l / *100* kg, pneu com camara	Material	un	0,0015240	195,80	0,30		
Insumo	00002711/SIN 4729	ORSE	Marreta 1 kg com cabo	Material	un	0,0007620	37,80	0,03		
Insumo	4728	ORSE	Talhadeira chata 10"	Material	un	0,0022860	18,58	0,04		
Insumo	10788	ORSE	Pá quadrada	Material	un	0,0015240	36,90	0,06		
Insumo		ORSE	Armador (horista)	Mão de Obra	h	0,1800000	20,44	3,68		
Insumo	00000378/SIN 10282	ORSE	Regua de aluminio c/ 2,00m (para pedreiro)	Material	un	0,0000720	44,00	0,00		
Insumo	10790	ORSE	Prumo de face	Material	un	0,0000360	25,95	0,00		
Insumo	11246	ORSE	Escala métrica de bambú	Material	Un	0,0002520	10,22	0,00		
Insumo	4722	ORSE	Colher de pedreiro	Material	un	0,0001440	18,80	0,00		
Insumo	11264	ORSE	Marreta de 1/2 kg com cabo	Material	un	0,0000720	13,52	0,00		
Insumo	4174	ORSE	Desempenadeira de aço lisa, cabo madeira, ref:143, Atlas ou similar	Material	un	0,0001800	12,90	0,00		
Insumo	10789	ORSE	Nível de bolha de madeira	Material	un	0,0000720	15,40	0,00		
Insumo	11265	ORSE	Martelo de borracha com cabo	Material	un	0,0001440	18,75	0,00		
Insumo	11247	ORSE	Serra mármore	Material	un	0,0000360	319,90	0,01		
Insumo	11243	ORSE	Martelo sem unha	Material	un	0,0000360	28,00	0,00		
Insumo	11245	ORSE	Desempoladeira de madeira 12x22	Material	un	0,0002520	11,60	0,00		
Insumo		ORSE	Pedra britada n. 1 (9,5 a 19 mm) posto pedra/fornecedor, sem frete	Material	m³	0,2090000	137,75	28,79		
Insumo	00004721/SIN	ORSE	Areia grossa - posto jazida/fornecedor (retirado na jazida, sem transporte)	Material	m³	0,9430000	101,30	95,53		
Insumo	00000367/SIN	ORSE	Pedra britada n. 2 (19 a 38 mm) posto pedra/fornecedor, sem frete	Material	m³	0,6270000	138,48	86,83		
Insumo	00004718/SIN	ORSE	Cimento portland composto cp ii-32	Material	kg	255,0000000	0,80	204,00		
					MO sem LS =>	60,70	LS =>	68,80	MO com LS =>	129,50
					Valor do BDI =>	134,15			Valor com BDI =>	712,40

	Código Banco	Descrição	Tipo	Und	Quant.	Valor Unit	Total
--	--------------	-----------	------	-----	--------	------------	-------

Jorge Luis Sampaio da Cunha
Engenheiro Civil - CREA-PI 44521
Reg. Nac. 1922633992

LOCAL: MUNICÍPIO DE COCAL DOS ALVES – PI
CONVÊNIO: 990744/2025

Bancos
SINAPI - 12/2025 - Piauí
ORSE - 11/2025 - Sergipe

B.D.I.
23,2%

Encargos Sociais
Não Desonerado:
Horista: 113,33%
Mensalista: 71,12%

Composições Analíticas com Preço Unitário

Composição	126	ORSE	Concreto simples fabricado na obra, fck=15 mpa, lançado e adensado	Concreto Simples	m³	1,0000000	605,61	605,61
Item	Código	Banco	Descrição	Tipo	Und	Quant.	Valor Unit	Total
Composição	125	ORSE	Concreto simples fck= 15 MPA (b1/b2), fabricado na obra, sem lançamento e adensamento	Concreto Simples	m³	1,0000000	553,71	553,71
Composição	7692	ORSE	Lançamento de concreto simples fabricado na obra, inclusive adensamento e acabamento em peças da superestrutura	Concreto Simples	m³	1,0000000	51,86	51,86

Detalhamento de Cálculo ORSE

Item	Código	Banco	Descrição	Tipo	Und	Quant.	Valor Unit	Total
Insumo		ORSE	Areia grossa - posto jazida/fornecedor (retirado na jazida, sem transporte)	Material	m³	0,9130000	101,30	92,49
Insumo	00000367/SIN	158	Almoço (Participação do empregador)	Material	un	0,8673360	14,00	12,14
Insumo		ORSE	Carrinho de mão, em aço, com capacidade de *45 a 65* l / *100* kg, pneu com câmara	Material	un	0,0015240	195,80	0,30
Insumo	00002711/SIN	10517	Exames admissionais/demissionais (checkup)	Serviços	cj	0,0034080	300,00	1,02
Insumo		ORSE	Marreta 1 kg com cabo	Material	un	0,0007620	37,80	0,03
Insumo		ORSE	Refeição - café da manhã (café com leite e dois pães com manteiga)	Serviços	un	0,8673360	5,00	4,34
Insumo		ORSE	Protetor solar fps 30 com 120ml	Material	un	0,0153360	18,00	0,28
Insumo		ORSE	Protetor auricular	Material	un	0,0383400	4,81	0,18
Insumo		ORSE	Talhadeira chata 10"	Material	un	0,0022860	18,58	0,04
Insumo		ORSE	Bota de segurança com biqueira de aço e colarinho acolchoado	Material	par	0,0067800	73,93	0,50
Insumo	00012893/SIN	10788	Pá quadrada	Material	un	0,0015240	36,90	0,06
Insumo		ORSE	Capacete de segurança aba frontal com suspensão de polietileno, sem jugular (classe b)	Material	un	0,0051120	13,50	0,07
Insumo	00012895/SIN	10362	Seguro de vida e acidente em grupo	Serviços	un	0,0383400	12,54	0,48
Insumo		ORSE	Cesta Básica	Material	un	0,0383400	205,00	7,86
Insumo		ORSE	Capa para chuva em pvc com forro de poliéster, com capuz (amarela ou azul)	Material	un	0,0017040	20,11	0,03
Insumo	00012894/SIN		Luva raspa de couro, cano curto (punho *7* cm)	Material	par	0,0195960	10,87	0,21
Insumo	00012892/SIN	2378	Vale transporte	Material	un	0,7759020	4,50	3,49
Insumo		ORSE	Fardamento com mangas curta	Material	un	0,0127800	193,04	2,47
Insumo		ORSE	Óculos branco proteção	Material	pr	0,0067800	6,00	0,04
Insumo		ORSE	Pedra britada n. 2 (19 a 38 mm) posto pedra/fornecedor, sem frete	Material	m³	0,6270000	138,48	86,83
Insumo	00004718/SIN		Pedra britada n. 1 (9,5 a 19 mm) posto pedra/fornecedor, sem frete	Material	m³	0,2090000	137,75	28,79
Insumo	00004721/SIN		Servente de obras (horista)	Mão de Obra	h	7,6200000	14,58	111,10
Insumo	00006111/SIN		Cimento portland composto cp ii-32	Material	kg	293,0000000	0,80	234,40
Insumo	00001379/SIN		Pedreiro (horista)	Mão de Obra	h	0,3600000	20,44	7,36
Insumo	00004750/SIN		Carpinteiro de formas para concreto (horista)	Mão de Obra	h	0,3600000	20,44	7,36
Insumo	00001213/SIN	10586	Torquesa	Material	un	0,0000360	45,00	0,00
Insumo		ORSE	Arco de serra	Material	un	0,0000360	19,95	0,00
Insumo		ORSE	Serrote 40cm	Material	un	0,0000360	36,00	0,00
Insumo		ORSE	Furadeira e Parafusadeira elétrica Bosch ou Similar profissional	Equipamento	un	0,0000360	246,00	0,01
Insumo		ORSE	Serra circular elétrica portátil	Equipamento	un	0,0000360	979,65	0,04
Insumo		ORSE	Formão grande	Material	un	0,0000720	21,30	0,00
Insumo		ORSE	Chave de fenda chata 30 cm	Material	un	0,0000720	26,89	0,00
Insumo		ORSE	Martelo com unha	Material	un	0,0000720	39,10	0,00
Insumo		ORSE	Armador (horista)	Mão de Obra	h	0,1800000	20,44	3,68
Insumo	00000378/SIN	10282	Regua de alumínio c/ 2,00m (para pedreiro)	Material	un	0,0000720	44,00	0,00
Insumo		ORSE	Prumo de face	Material	un	0,0000360	25,95	0,00
Insumo		ORSE	Escala métrica de bambú	Material	Un	0,0002520	10,22	0,00
Insumo		ORSE	Colher de pedreiro	Material	un	0,0001440	18,80	0,00
Insumo		ORSE	Marreta de 1/2 kg com cabo	Material	un	0,0000720	13,52	0,00
Insumo		ORSE	Desempenadeira de aço lisa, cabo madeira, ref.143, Atlas ou similar	Material	un	0,0001800	12,90	0,00
Insumo		ORSE	Nível de bolha de madeira	Material	un	0,0000720	15,40	0,00
Insumo		ORSE	Martelo de borracha com cabo	Material	un	0,0001440	18,75	0,00
Insumo		ORSE	Serra mármore	Material	un	0,0000360	319,90	0,01
Insumo		ORSE	Martelo sem unha	Material	un	0,0000360	28,00	0,00
Insumo		ORSE	Desempenadeira de madeira 12x22	Material	un	0,0002520	11,60	0,00

MO sem LS => 60,70 LS => 68,80 MO com LS => 129,50
Valor do BDI => 140,50 Valor com BDI => 746,11

Composição	Código	Banco	Descrição	Tipo	Und	Quant.	Valor Unit	Total
	125	ORSE	Concreto simples fck= 15 MPA (b1/b2), fabricado na obra, sem lançamento e adensamento	Concreto Simples	m³	1,0000000	553,71	553,71
Item	Código	Banco	Descrição	Tipo	Und	Quant.	Valor Unit	Total
Insumo	00000367/SIN	ORSE	Areia grossa - posto jazida/fornecedor (retirado na jazida, sem transporte)	Material	m³	0,9130000	101,30	92,49
Composição	10549	ORSE	Encargos Complementares - Servente	Provisórios	h	6,0000000	3,96	23,76
Insumo	00004718/SIN	ORSE	Pedra britada n. 2 (19 a 38 mm) posto pedra/fornecedor, sem frete	Material	m³	0,6270000	138,48	86,83
Insumo	00004721/SIN	ORSE	Pedra britada n. 1 (9,5 a 19 mm) posto pedra/fornecedor, sem frete	Material	m³	0,2090000	137,75	28,79
Insumo	00006111/SIN	ORSE	Servente de obras (horista)	Mão de Obra	h	6,0000000	14,58	87,48

LOCAL: MUNICÍPIO DE COCAL DOS ALVES – PI
CONVÊNIO: 990744/2025

Bancos
SINAPI - 12/2025 - Piauí
ORSE - 11/2025 - Sergipe

B.D.I.
23,2%

Encargos Sociais
Não Desonerado:
Horista: 113,33%
Mensalista: 71,12%

Composições Analíticas com Preço Unitário

Insumo	00001379/SIN	ORSE	Cimento portland composto cp ii-32	Material	kg	293,0000000	0,80	234,40
Detalhamento de Cálculo ORSE								
Item	Código	Banco	Descrição	Tipo	Und	Quant.	Valor Unit	Total
Insumo	0000367/SIN	ORSE	Areia grossa - posto jazida/fornecedor (retirado na jazida, sem transporte)	Material	m³	0,9130000	101,30	92,49
Insumo	158	ORSE	Almoço (Participação do empregador)	Material	un	0,6108000	14,00	8,55
Insumo	00002711/SIN	ORSE	Carrinho de mão, em aço, com capacidade de *45 a 65* l / *100* kg, pneu com câmara	Material	un	0,0012000	195,80	0,23
Insumo	10517	ORSE	Exames admissionais/demissionais (checkup)	Serviços	cj	0,0024000	300,00	0,72
Insumo	4729	ORSE	Marreta 1 kg com cabo	Material	un	0,0006000	37,80	0,02
Insumo	10761	ORSE	Refeição - café da manhã (café com leite e dois pães com manteiga)	Serviços	un	0,6108000	5,00	3,05
Insumo	10599	ORSE	Protetor solar fps 30 com 120ml	Material	un	0,0108000	18,00	0,19
Insumo	10596	ORSE	Protetor auricular	Material	un	0,0270000	4,81	0,13
Insumo	4728	ORSE	Talhadeira chata 10"	Material	un	0,0018000	18,58	0,03
Insumo	00012893/SIN	ORSE	Bota de segurança com biqueira de aço e colarinho acolchoado	Material	par	0,0048000	73,93	0,35
Insumo	10788	ORSE	Pá quadrada	Material	un	0,0012000	36,90	0,04
Insumo	00012895/SIN	ORSE	Capacete de segurança aba frontal com suspensão de polietileno, sem jugular (classe b)	Material	un	0,0036000	13,50	0,05
Insumo	10362	ORSE	Seguro de vida e acidente em grupo	Serviços	un	0,0270000	12,54	0,34
Insumo	10492	ORSE	Cesta Básica	Material	un	0,0270000	205,00	5,54
Insumo	00012894/SIN	ORSE	Capa para chuva em pvc com forro de poliéster, com capuz (amarela ou azul)	Material	un	0,0012000	20,11	0,02
Insumo	00012892/SIN	ORSE	Luva raspa de couro, cano curto (punho *7* cm)	Material	par	0,0138000	10,87	0,15
Insumo	2378	ORSE	Vale transporte	Material	un	0,5646000	4,50	2,54
Insumo	941	ORSE	Fardamento com mangas curta	Material	un	0,0090000	193,04	1,74
Insumo	1651	ORSE	Óculos branco proteção	Material	pr	0,0048000	6,00	0,03
Insumo	00004718/SIN	ORSE	Pedra britada n. 2 (19 a 38 mm) posto pedra/fornecedor, sem frete	Material	m³	0,6270000	138,48	86,83
Insumo	00004721/SIN	ORSE	Pedra britada n. 1 (9,5 a 19 mm) posto pedra/fornecedor, sem frete	Material	m³	0,2090000	137,75	28,79
Insumo	00006111/SIN	ORSE	Servente de obras (horista)	Mão de Obra	h	6,0000000	14,58	87,48
Insumo	00001379/SIN	ORSE	Cimento portland composto cp ii-32	Material	kg	293,0000000	0,80	234,40
MO sem LS =>					41,01	LS =>	46,47	MO com LS =>
Valor do BDI =>					128,46	Valor do BDI =>		87,48

Composição	88264	SINAPI	ELETRICISTA COM ENCARGOS COMPLEMENTARES	Livro SINAPI: Cálculos e Parâmetros	H	1,0000000	27,74	27,74
Composição Auxiliar	95332	SINAPI	CURSO DE CAPACITAÇÃO PARA ELETRICISTA (ENCARGOS COMPLEMENTARES) - HORISTA	Livro SINAPI: Cálculos e Parâmetros	H	1,0000000	0,75	0,75
Insumo	00043460	SINAPI	FERRAMENTAS - FAMILIA ELETRICISTA - HORISTA (ENCARGOS COMPLEMENTARES - COLETADO CAIXA)	Encargos Complementares	H	1,0000000	0,86	0,86
Insumo	00037371	SINAPI	TRANSPORTE - HORISTA (COLETADO CAIXA - ENCARGOS COMPLEMENTARES)	Encargos Complementares	H	1,0000000	0,57	0,57
Insumo	00043484	SINAPI	EPI - FAMILIA ELETRICISTA - HORISTA (ENCARGOS COMPLEMENTARES - COLETADO CAIXA)	Encargos Complementares	H	1,0000000	1,26	1,26
Insumo	00037373	SINAPI	SEGURO - HORISTA (COLETADO CAIXA - ENCARGOS COMPLEMENTARES)	Encargos Complementares	H	1,0000000	0,08	0,08
Insumo	00037370	SINAPI	ALIMENTACAO - HORISTA (COLETADO CAIXA - ENCARGOS COMPLEMENTARES)	Encargos Complementares	H	1,0000000	2,46	2,46
Insumo	00037372	SINAPI	EXAMES - HORISTA (COLETADO CAIXA - ENCARGOS COMPLEMENTARES)	Encargos Complementares	H	1,0000000	1,43	1,43
Insumo	00002436	SINAPI	ELETRICISTA (HORISTA)	Mão de Obra	H	1,0000000	20,33	20,33
MO sem LS =>					9,88	LS =>	11,20	MO com LS =>
Valor do BDI =>					6,44	Valor do BDI =>		21,08

Composição	90777	SINAPI	ENGENHEIRO CIVIL DE OBRA JUNIOR COM ENCARGOS COMPLEMENTARES	Livro SINAPI: Cálculos e Parâmetros	H	1,0000000	131,70	131,70
Composição Auxiliar	95402	SINAPI	CURSO DE CAPACITAÇÃO PARA ENGENHEIRO CIVIL DE OBRA JÚNIOR (ENCARGOS COMPLEMENTARES) - HORISTA	Livro SINAPI: Cálculos e Parâmetros	H	1,0000000	1,84	1,84
Insumo	00037373	SINAPI	SEGURO - HORISTA (COLETADO CAIXA - ENCARGOS COMPLEMENTARES)	Encargos Complementares	H	1,0000000	0,08	0,08
Insumo	00043462	SINAPI	FERRAMENTAS - FAMILIA ENGENHEIRO CIVIL - HORISTA (ENCARGOS COMPLEMENTARES - COLETADO CAIXA)	Encargos Complementares	H	1,0000000	0,01	0,01
Insumo	00037372	SINAPI	EXAMES - HORISTA (COLETADO CAIXA - ENCARGOS COMPLEMENTARES)	Encargos Complementares	H	1,0000000	1,43	1,43
Insumo	00037370	SINAPI	ALIMENTACAO - HORISTA (COLETADO CAIXA - ENCARGOS COMPLEMENTARES)	Encargos Complementares	H	1,0000000	2,46	2,46
Insumo	00043486	SINAPI	EPI - FAMILIA ENGENHEIRO CIVIL - HORISTA (ENCARGOS COMPLEMENTARES - COLETADO CAIXA)	Encargos Complementares	H	1,0000000	0,77	0,77
Insumo	00002706	SINAPI	ENGENHEIRO CIVIL DE OBRA JUNIOR (HORISTA)	Mão de Obra	H	1,0000000	125,11	125,11
MO sem LS =>					59,51	LS =>	67,44	MO com LS =>
Valor do BDI =>					30,55	Valor do BDI =>		126,95

Composição	5632	SINAPI	ESCAVADEIRA HIDRÁULICA SOBRE ESTEIRAS, CAÇAMBA 0,80 M3, PESO OPERACIONAL 17 T, POTENCIA BRUTA 111 HP - CHI DIURNO. AF_06/2014	Custos Horários Produtivo e Improdutivo dos Equipamentos	CHI	1,0000000	89,83	89,83
Composição Auxiliar	88294	SINAPI	OPERADOR DE ESCAVADEIRA COM ENCARGOS COMPLEMENTARES	Livro SINAPI: Cálculos e Parâmetros	H	1,0000000	30,25	30,25
Composição Auxiliar	5628	SINAPI	ESCAVADEIRA HIDRÁULICA SOBRE ESTEIRAS, CAÇAMBA 0,80 M3, PESO OPERACIONAL 17 T, POTENCIA BRUTA 111 HP - JUROS. AF_06/2014	Depreciação, Juros, Impostos e Seguros, Manutenção e Materiais na Operação dos Equipamentos	H	1,0000000	12,45	12,45
Composição Auxiliar	5627	SINAPI	ESCAVADEIRA HIDRÁULICA SOBRE ESTEIRAS, CAÇAMBA 0,80 M3, PESO OPERACIONAL 17 T, POTENCIA BRUTA 111 HP - DEPRECIACÃO. AF_06/2014	Depreciação, Juros, Impostos e Seguros, Manutenção e Materiais na Operação dos Equipamentos	H	1,0000000	47,13	47,13
MO sem LS =>					11,63	LS =>	13,18	MO com LS =>
Valor do BDI =>					20,84	Valor do BDI =>		24,81

Composição	5631	SINAPI	ESCAVADEIRA HIDRÁULICA SOBRE ESTEIRAS, CAÇAMBA 0,80 M3, PESO OPERACIONAL 17 T, POTENCIA BRUTA 111 HP - CHP DIURNO. AF_06/2014	Custos Horários Produtivo e Improdutivo dos Equipamentos	CHP	1,0000000	213,14	213,14
Composição Auxiliar	5628	SINAPI	ESCAVADEIRA HIDRÁULICA SOBRE ESTEIRAS, CAÇAMBA 0,80 M3, PESO OPERACIONAL 17 T, POTENCIA BRUTA 111 HP - JUROS. AF_06/2014	Depreciação, Juros, Impostos e Seguros, Manutenção e Materiais na Operação dos Equipamentos	H	1,0000000	12,45	12,45

Jorge Luis Sampaio da Cunha
Engenheiro Civil - CREA-PI 44521
Reg. Nac. 1922633992

LOCAL: MUNICÍPIO DE COCAL DOS ALVES – PI
CONVÊNIO: 990744/2025

Bancos
SINAPI - 12/2025 - Piauí
ORSE - 11/2025 - Sergipe

B.D.I.
23,2%

Encargos Sociais
Não Desonerado:
Horista: 113,33%
Mensalista: 71,12%

Composições Analíticas com Preço Unitário

Composição Auxiliar	5629	SINAPI	ESCAVADEIRA HIDRÁULICA SOBRE ESTEIRAS, CAÇAMBA 0,80 M3, PESO OPERACIONAL 17 T, POTENCIA BRUTA 111 HP - MANUTENÇÃO. AF_06/2014	Depreciação, Juros, Impostos e Seguros, Manutenção e Materiais na Operação dos Equipamentos	H	1,0000000	58,91	58,91
Composição Auxiliar	5630	SINAPI	ESCAVADEIRA HIDRÁULICA SOBRE ESTEIRAS, CAÇAMBA 0,80 M3, PESO OPERACIONAL 17 T, POTENCIA BRUTA 111 HP - MATERIAIS NA OPERAÇÃO. AF_06/2014	Depreciação, Juros, Impostos e Seguros, Manutenção e Materiais na Operação dos Equipamentos	H	1,0000000	64,40	64,40
Composição Auxiliar	5627	SINAPI	ESCAVADEIRA HIDRÁULICA SOBRE ESTEIRAS, CAÇAMBA 0,80 M3, PESO OPERACIONAL 17 T, POTENCIA BRUTA 111 HP - DEPRECIÇÃO. AF_06/2014	Depreciação, Juros, Impostos e Seguros, Manutenção e Materiais na Operação dos Equipamentos	H	1,0000000	47,13	47,13
Composição Auxiliar	88294	SINAPI	OPERADOR DE ESCAVADEIRA COM ENCARGOS COMPLEMENTARES	Livro SINAPI: Cálculos e Parâmetros	H	1,0000000	30,25	30,25

MO sem LS => 11,63 LS => 13,18 MO com LS => 24,81
Valor do BDI => 49,45 Valor com BDI => 262,99

	Código	Banco	Descrição	Tipo	Und	Quant.	Valor Unit	Total
Composição	5627	SINAPI	ESCAVADEIRA HIDRÁULICA SOBRE ESTEIRAS, CAÇAMBA 0,80 M3, PESO OPERACIONAL 17 T, POTENCIA BRUTA 111 HP - DEPRECIÇÃO. AF_06/2014	Depreciação, Juros, Impostos e Seguros, Manutenção e Materiais na Operação dos Equipamentos	H	1,0000000	47,13	47,13
Insumo	00010685	SINAPI	ESCAVADEIRA HIDRAULICA SOBRE ESTEIRAS, CACAMBA 0,80M3, PESO OPERACIONAL 17T, POTENCIA BRUTA 111HP	Equipamento para Aquisição Permanente	UN	0,0000560	841.680,00	47,13

MO sem LS => 0,00 LS => 0,00 MO com LS => 0,00
Valor do BDI => 10,93 Valor com BDI => 58,06

	Código	Banco	Descrição	Tipo	Und	Quant.	Valor Unit	Total
Composição	5628	SINAPI	ESCAVADEIRA HIDRÁULICA SOBRE ESTEIRAS, CAÇAMBA 0,80 M3, PESO OPERACIONAL 17 T, POTENCIA BRUTA 111 HP - JUROS. AF_06/2014	Depreciação, Juros, Impostos e Seguros, Manutenção e Materiais na Operação dos Equipamentos	H	1,0000000	12,45	12,45
Insumo	00010685	SINAPI	ESCAVADEIRA HIDRAULICA SOBRE ESTEIRAS, CACAMBA 0,80M3, PESO OPERACIONAL 17T, POTENCIA BRUTA 111HP	Equipamento para Aquisição Permanente	UN	0,0000148	841.680,00	12,45

MO sem LS => 0,00 LS => 0,00 MO com LS => 0,00
Valor do BDI => 2,89 Valor com BDI => 15,34

	Código	Banco	Descrição	Tipo	Und	Quant.	Valor Unit	Total
Composição	5629	SINAPI	ESCAVADEIRA HIDRÁULICA SOBRE ESTEIRAS, CAÇAMBA 0,80 M3, PESO OPERACIONAL 17 T, POTENCIA BRUTA 111 HP - MANUTENÇÃO. AF_06/2014	Depreciação, Juros, Impostos e Seguros, Manutenção e Materiais na Operação dos Equipamentos	H	1,0000000	58,91	58,91
Insumo	00010685	SINAPI	ESCAVADEIRA HIDRAULICA SOBRE ESTEIRAS, CACAMBA 0,80M3, PESO OPERACIONAL 17T, POTENCIA BRUTA 111HP	Equipamento para Aquisição Permanente	UN	0,0000700	841.680,00	58,91

MO sem LS => 0,00 LS => 0,00 MO com LS => 0,00
Valor do BDI => 13,67 Valor com BDI => 72,58

	Código	Banco	Descrição	Tipo	Und	Quant.	Valor Unit	Total
Composição	5630	SINAPI	ESCAVADEIRA HIDRÁULICA SOBRE ESTEIRAS, CAÇAMBA 0,80 M3, PESO OPERACIONAL 17 T, POTENCIA BRUTA 111 HP - MATERIAIS NA OPERAÇÃO. AF_06/2014	Depreciação, Juros, Impostos e Seguros, Manutenção e Materiais na Operação dos Equipamentos	H	1,0000000	64,40	64,40
Insumo	00004221	SINAPI	OLEO DIESEL COMBUSTIVEL COMUM METROPOLITANO S-10 OU S-500	Material	L	10,7700000	5,98	64,40

MO sem LS => 0,00 LS => 0,00 MO com LS => 0,00
Valor do BDI => 14,94 Valor com BDI => 79,34

	Código	Banco	Descrição	Tipo	Und	Quant.	Valor Unit	Total
Composição	10555	ORSE	Encargos Complementares - Armador	Provisórios	h	1,0000000	3,78	3,78
Item	Código	Banco	Descrição	Tipo	Und	Quant.	Valor Unit	Total
Insumo	10761	ORSE	Refeição - café da manhã (café com leite e dois pães com manteiga)	Serviços	un	0,1018000	5,00	0,51
Insumo	00012892/SIN	ORSE	Luva raspa de couro, cano curto (punho *7" cm)	Material	par	0,0023000	10,87	0,03
Insumo	10586	ORSE	Torquesa	Material	un	0,0002000	45,00	0,01
Insumo	00012893/SIN	ORSE	Bota de segurança com biqueira de aço e colarinho acolchoado	Material	par	0,0008000	73,93	0,06
Insumo	10517	ORSE	Exames admissionais/demissionais (checkup)	Serviços	cj	0,0004000	300,00	0,12
Insumo	158	ORSE	Almoço (Participação do empregador)	Material	un	0,1018000	14,00	1,43
Insumo	1651	ORSE	Óculos branco proteção	Material	pr	0,0008000	6,00	0,00
Insumo	10585	ORSE	Arco de serra	Material	un	0,0002000	19,95	0,00
Insumo	10599	ORSE	Protetor solar fps 30 com 120ml	Material	un	0,0018000	18,00	0,03
Insumo	00012895/SIN	ORSE	Capacete de segurança aba frontal com suspensao de polietileno, sem jugular (classe b)	Material	un	0,0006000	13,50	0,01
Insumo	10362	ORSE	Seguro de vida e acidente em grupo	Serviços	un	0,0045000	12,54	0,06
Insumo	2378	ORSE	Vale transporte	Material	un	0,0654000	4,50	0,29
Insumo	941	ORSE	Fardamento com mangas curta	Material	un	0,0015000	193,04	0,29
Insumo	10492	ORSE	Cesta Básica	Material	un	0,0045000	205,00	0,92
Insumo	10596	ORSE	Protetor auricular	Material	un	0,0045000	4,81	0,02
Insumo	00012894/SIN	ORSE	Capa para chuva em pvc com forro de poliester, com capuz (amarela ou azul)	Material	un	0,0002000	20,11	0,00

Detalhamento de Cálculo ORSE

Item	Código	Banco	Descrição	Tipo	Und	Quant.	Valor Unit	Total
Insumo	10761	ORSE	Refeição - café da manhã (café com leite e dois pães com manteiga)	Serviços	un	0,1018000	5,00	0,51
Insumo	00012892/SIN	ORSE	Luva raspa de couro, cano curto (punho *7" cm)	Material	par	0,0023000	10,87	0,03
Insumo	10586	ORSE	Torquesa	Material	un	0,0002000	45,00	0,01
Insumo	00012893/SIN	ORSE	Bota de segurança com biqueira de aço e colarinho acolchoado	Material	par	0,0008000	73,93	0,06
Insumo	10517	ORSE	Exames admissionais/demissionais (checkup)	Serviços	cj	0,0004000	300,00	0,12
Insumo	158	ORSE	Almoço (Participação do empregador)	Material	un	0,1018000	14,00	1,43
Insumo	1651	ORSE	Óculos branco proteção	Material	pr	0,0008000	6,00	0,00
Insumo	10585	ORSE	Arco de serra	Material	un	0,0002000	19,95	0,00
Insumo	10599	ORSE	Protetor solar fps 30 com 120ml	Material	un	0,0018000	18,00	0,03
Insumo	00012895/SIN	ORSE	Capacete de segurança aba frontal com suspensao de polietileno, sem jugular (classe b)	Material	un	0,0006000	13,50	0,01
Insumo	10362	ORSE	Seguro de vida e acidente em grupo	Serviços	un	0,0045000	12,54	0,06
Insumo	2378	ORSE	Vale transporte	Material	un	0,0654000	4,50	0,29
Insumo	941	ORSE	Fardamento com mangas curta	Material	un	0,0015000	193,04	0,29
Insumo	10492	ORSE	Cesta Básica	Material	un	0,0045000	205,00	0,92
Insumo	10596	ORSE	Protetor auricular	Material	un	0,0045000	4,81	0,02

LOCAL: MUNICÍPIO DE COCAL DOS ALVES – PI
CONVÊNIO: 990744/2025

Bancos
SINAPI - 12/2025 - Piauí
ORSE - 11/2025 - Sergipe

B.D.I.
23,2%

Encargos Sociais
Não Desonerado:
Horista: 113,33%
Mensalista: 71,12%

Composições Analíticas com Preço Unitário

Insumo	00012894/SIN	ORSE	Capa para chuva em pvc com forro de poliéster, com capuz (amarela ou azul)	Material	un	0,0002000	20,11	0,00
				MO sem LS =>	0,00	LS =>	0,00	MO com LS =>
				Valor do BDI =>	0,88			Valor com BDI =>

	Código	Banco	Descrição	Tipo	Und	Quant.	Valor Unit	Total
Composição	10551	ORSE	Encargos Complementares - Carpinteiro	Provisórios	h	1,0000000	3,90	3,90
Item	Código	Banco	Descrição	Tipo	Und	Quant.	Valor Unit	Total
Insumo	00012893/SIN	ORSE	Bota de segurança com biqueira de aço e colarinho acolchoado	Material	par	0,0007000	73,93	0,05
Insumo	10577	ORSE	Serrote 40cm	Material	un	0,0001000	36,00	0,00
Insumo	941	ORSE	Fardamento com mangas curta	Material	un	0,0015000	193,04	0,29
Insumo	11248	ORSE	Furadeira e Parafusadeira elétrica Bosch ou Similar profissional	Equipamento	un	0,0001000	246,00	0,02
Insumo	10761	ORSE	Refeição - café da manhã (café com leite e dois pães com manteiga)	Serviços	un	0,1018000	5,00	0,51
Insumo	10492	ORSE	Cesta Básica	Material	un	0,0045000	205,00	0,92
Insumo	10599	ORSE	Protetor solar fps 30 com 120ml	Material	un	0,0018000	18,00	0,03
Insumo	11249	ORSE	Serra circular elétrica portátil	Equipamento	un	0,0001000	979,65	0,10
Insumo	10578	ORSE	Formão grande	Material	un	0,0002000	21,30	0,00
Insumo	00012895/SIN	ORSE	Capacete de segurança aba frontal com suspensão de polietileno, sem jugular (classe b)	Material	un	0,0006000	13,50	0,01
Insumo	2378	ORSE	Vale transporte	Material	un	0,0654000	4,50	0,29
Insumo	10579	ORSE	Chave de fenda chata 30 cm	Material	un	0,0002000	26,89	0,01
Insumo	00012894/SIN	ORSE	Capa para chuva em pvc com forro de poliéster, com capuz (amarela ou azul)	Material	un	0,0002000	20,11	0,00
Insumo	10362	ORSE	Seguro de vida e acidente em grupo	Serviços	un	0,0045000	12,54	0,06
Insumo	1651	ORSE	Óculos branco proteção	Material	pr	0,0007000	6,00	0,00
Insumo	11244	ORSE	Martelo com unha	Material	un	0,0002000	39,10	0,01
Insumo	00012892/SIN	ORSE	Luva raspa de couro, cano curto (punho *7* cm)	Material	par	0,0023000	10,87	0,03
Insumo	10596	ORSE	Protetor auricular	Material	un	0,0045000	4,81	0,02
Insumo	158	ORSE	Almoço (Participação do empregador)	Material	un	0,1018000	14,00	1,43
Insumo	10517	ORSE	Exames admissionais/demissionais (checkup)	Serviços	cj	0,0004000	300,00	0,12

Detalhamento de Cálculo ORSE

Item	Código	Banco	Descrição	Tipo	Und	Quant.	Valor Unit	Total
Insumo	00012893/SIN	ORSE	Bota de segurança com biqueira de aço e colarinho acolchoado	Material	par	0,0007000	73,93	0,05
Insumo	10577	ORSE	Serrote 40cm	Material	un	0,0001000	36,00	0,00
Insumo	941	ORSE	Fardamento com mangas curta	Material	un	0,0015000	193,04	0,29
Insumo	11248	ORSE	Furadeira e Parafusadeira elétrica Bosch ou Similar profissional	Equipamento	un	0,0001000	246,00	0,02
Insumo	10761	ORSE	Refeição - café da manhã (café com leite e dois pães com manteiga)	Serviços	un	0,1018000	5,00	0,51
Insumo	10492	ORSE	Cesta Básica	Material	un	0,0045000	205,00	0,92
Insumo	10599	ORSE	Protetor solar fps 30 com 120ml	Material	un	0,0018000	18,00	0,03
Insumo	11249	ORSE	Serra circular elétrica portátil	Equipamento	un	0,0001000	979,65	0,10
Insumo	10578	ORSE	Formão grande	Material	un	0,0002000	21,30	0,00
Insumo	00012895/SIN	ORSE	Capacete de segurança aba frontal com suspensão de polietileno, sem jugular (classe b)	Material	un	0,0006000	13,50	0,01
Insumo	2378	ORSE	Vale transporte	Material	un	0,0654000	4,50	0,29
Insumo	10579	ORSE	Chave de fenda chata 30 cm	Material	un	0,0002000	26,89	0,01
Insumo	00012894/SIN	ORSE	Capa para chuva em pvc com forro de poliéster, com capuz (amarela ou azul)	Material	un	0,0002000	20,11	0,00
Insumo	10362	ORSE	Seguro de vida e acidente em grupo	Serviços	un	0,0045000	12,54	0,06
Insumo	1651	ORSE	Óculos branco proteção	Material	pr	0,0007000	6,00	0,00
Insumo	11244	ORSE	Martelo com unha	Material	un	0,0002000	39,10	0,01
Insumo	00012892/SIN	ORSE	Luva raspa de couro, cano curto (punho *7* cm)	Material	par	0,0023000	10,87	0,03
Insumo	10596	ORSE	Protetor auricular	Material	un	0,0045000	4,81	0,02
Insumo	158	ORSE	Almoço (Participação do empregador)	Material	un	0,1018000	14,00	1,43
Insumo	10517	ORSE	Exames admissionais/demissionais (checkup)	Serviços	cj	0,0004000	300,00	0,12

MO sem LS => 0,00 LS => 0,00 MO com LS => 0,00
Valor do BDI => 0,90 Valor com BDI => 4,80

	Código	Banco	Descrição	Tipo	Und	Quant.	Valor Unit	Total
Composição	10552	ORSE	Encargos Complementares - Eletricista	Provisórios	h	1,0000000	3,81	3,81
Item	Código	Banco	Descrição	Tipo	Und	Quant.	Valor Unit	Total
Insumo	11240	ORSE	Alicate com isolamento	Material	un	0,0002000	47,69	0,01
Insumo	158	ORSE	Almoço (Participação do empregador)	Material	un	0,1018000	14,00	1,43
Insumo	00012894/SIN	ORSE	Capa para chuva em pvc com forro de poliester, com capuz (amarela ou azul)	Material	un	0,0002000	20,11	0,00
Insumo	00012895/SIN	ORSE	Capacete de segurancia aba frontal com suspensao de polietileno, sem jugular (classe b)	Material	un	0,0006000	13,50	0,01
Insumo	00012893/SIN	ORSE	Bota de segurancia com biqueira de aço e colarinho acolchoado	Material	par	0,0007000	73,93	0,05
Insumo	11241	ORSE	Alicate volt-amperimetro	Material	un	0,0002000	170,60	0,03
Insumo	941	ORSE	Fardamento com mangas curta	Material	un	0,0015000	193,04	0,29
Insumo	10517	ORSE	Exames admissionais/demissionais (checkup)	Serviços	cj	0,0004000	300,00	0,12
Insumo	10362	ORSE	Seguro de vida e acidente em grupo	Serviços	un	0,0045000	12,54	0,06
Insumo	10761	ORSE	Refeição - café da manhã (café com leite e dois pães com manteiga)	Serviços	un	0,1018000	5,00	0,51

Jorge Luis Sampaio da Cunha
Engenheiro Civil - CREA-PI 44521
Reg. Nac. 1922633992

LOCAL: MUNICÍPIO DE COCAL DOS ALVES – PI
CONVÊNIO: 990744/2025

Bancos
SINAPI - 12/2025 - Piauí
ORSE - 11/2025 - Sergipe

B.D.I.
23,2%

Encargos Sociais
Não Desonerado:
Horista: 113,33%
Mensalista: 71,12%

Composições Analíticas com Preço Unitário

Insumo	1651	ORSE	Óculos branco proteção	Material	pr	0,0008000	6,00	0,00
Insumo	10492	ORSE	Cesta Básica	Material	un	0,0045000	205,00	0,92
Insumo	11242	ORSE	Chave inglesa 12"	Material	un	0,0001000	44,00	0,00
Insumo	10599	ORSE	Protetor solar fps 30 com 120ml	Material	un	0,0018000	18,00	0,03
Insumo	00012892/SIN	ORSE	Luva raspa de couro, cano curto (punho *7" cm)	Material	par	0,0023000	10,87	0,03
Insumo	10596	ORSE	Protetor auricular	Material	un	0,0045000	4,81	0,02
Insumo	10579	ORSE	Chave de fenda chata 30 cm	Material	un	0,0002000	26,89	0,01
Insumo	2378	ORSE	Vale transporte	Material	un	0,0654000	4,50	0,29

Detalhamento de Cálculo ORSE

Item	Código	Banco	Descrição	Tipo	Und	Quant.	Valor Unit	Total
Insumo	11240	ORSE	Alicate com isolamento	Material	un	0,0002000	47,69	0,01
Insumo	158	ORSE	Almoço (Participação do empregador)	Material	un	0,1018000	14,00	1,43
Insumo	00012894/SIN	ORSE	Capa para chuva em pvc com forro de poliéster, com capuz (amarela ou azul)	Material	un	0,0002000	20,11	0,00
Insumo	00012895/SIN	ORSE	Capacete de segurança aba frontal com suspensão de polietileno, sem jugular (classe b)	Material	un	0,0006000	13,50	0,01
Insumo	00012893/SIN	ORSE	Bota de segurança com biqueira de aço e colarinho acolchoado	Material	par	0,0007000	73,93	0,05
Insumo	11241	ORSE	Alicate volt-amperímetro	Material	un	0,0002000	170,60	0,03
Insumo	941	ORSE	Fardamento com mangas curta	Material	un	0,0015000	193,04	0,29
Insumo	10517	ORSE	Exames admissionais/demissionais (checkup)	Serviços	cj	0,0004000	300,00	0,12
Insumo	10362	ORSE	Seguro de vida e acidente em grupo	Serviços	un	0,0045000	12,54	0,06
Insumo	10761	ORSE	Refeição - café da manhã (café com leite e dois pães com manteiga)	Serviços	un	0,1018000	5,00	0,51
Insumo	1651	ORSE	Óculos branco proteção	Material	pr	0,0008000	6,00	0,00
Insumo	10492	ORSE	Cesta Básica	Material	un	0,0045000	205,00	0,92
Insumo	11242	ORSE	Chave inglesa 12"	Material	un	0,0001000	44,00	0,00
Insumo	10599	ORSE	Protetor solar fps 30 com 120ml	Material	un	0,0018000	18,00	0,03
Insumo	00012892/SIN	ORSE	Luva raspa de couro, cano curto (punho *7" cm)	Material	par	0,0023000	10,87	0,03
Insumo	10596	ORSE	Protetor auricular	Material	un	0,0045000	4,81	0,02
Insumo	10579	ORSE	Chave de fenda chata 30 cm	Material	un	0,0002000	26,89	0,01
Insumo	2378	ORSE	Vale transporte	Material	un	0,0654000	4,50	0,29

MO sem LS => 0,00
Valor do BDI => 0,88

LS => 0,00

MO com LS => 0,00
Valor com BDI => 4,69

Composição	Código	Banco	Descrição	Tipo	Und	Quant.	Valor Unit	Total
	10550	ORSE	Encargos Complementares - Pedreiro	Provisórios	h	1,0000000	3,86	3,86
Item	Código	Banco	Descrição	Tipo	Und	Quant.	Valor Unit	Total
Insumo	10596	ORSE	Protetor auricular	Material	un	0,0045000	4,81	0,02
Insumo	10282	ORSE	Regua de alumínio c/ 2,00m (para pedreiro)	Material	un	0,0002000	44,00	0,01
Insumo	10790	ORSE	Prumo de face	Material	un	0,0001000	25,95	0,00
Insumo	00012893/SIN	ORSE	Bota de segurança com biqueira de aço e colarinho acolchoado	Material	par	0,0008000	73,93	0,06
Insumo	1651	ORSE	Óculos branco proteção	Material	pr	0,0008000	6,00	0,00
Insumo	11246	ORSE	Escala métrica de bambú	Material	Un	0,0007000	10,22	0,01
Insumo	4722	ORSE	Colher de pedreiro	Material	un	0,0004000	18,80	0,01
Insumo	11264	ORSE	Marreta de 1/2 kg com cabo	Material	un	0,0002000	13,52	0,00
Insumo	4174	ORSE	Desempenadeira de aço lisa, cabo madeira, ref.143, Atlas ou similar	Material	un	0,0005000	12,90	0,01
Insumo	10789	ORSE	Nível de bolha de madeira	Material	un	0,0002000	15,40	0,00
Insumo	00012895/SIN	ORSE	Capacete de segurança aba frontal com suspensão de polietileno, sem jugular (classe b)	Material	un	0,0006000	13,50	0,01
Insumo	158	ORSE	Almoço (Participação do empregador)	Material	un	0,1018000	14,00	1,43
Insumo	941	ORSE	Fardamento com mangas curta	Material	un	0,0015000	193,04	0,29
Insumo	10599	ORSE	Protetor solar fps 30 com 120ml	Material	un	0,0018000	18,00	0,03
Insumo	00012894/SIN	ORSE	Capa para chuva em pvc com forro de poliéster, com capuz (amarela ou azul)	Material	un	0,0002000	20,11	0,00
Insumo	00012892/SIN	ORSE	Luva raspa de couro, cano curto (punho *7" cm)	Material	par	0,0023000	10,87	0,03
Insumo	10761	ORSE	Refeição - café da manhã (café com leite e dois pães com manteiga)	Serviços	un	0,1018000	5,00	0,51
Insumo	11265	ORSE	Martelo de borracha com cabo	Material	un	0,0004000	18,75	0,01
Insumo	11247	ORSE	Serra mármore	Material	un	0,0001000	319,90	0,03
Insumo	10517	ORSE	Exames admissionais/demissionais (checkup)	Serviços	cj	0,0004000	300,00	0,12
Insumo	2378	ORSE	Vale transporte	Material	un	0,0654000	4,50	0,29
Insumo	10492	ORSE	Cesta Básica	Material	un	0,0045000	205,00	0,92
Insumo	11243	ORSE	Martelo sem unha	Material	un	0,0001000	28,00	0,00
Insumo	11245	ORSE	Desempenadeira de madeira 12x22	Material	un	0,0007000	11,60	0,01
Insumo	10362	ORSE	Seguro de vida e acidente em grupo	Serviços	un	0,0045000	12,54	0,06

Detalhamento de Cálculo ORSE

Item	Código	Banco	Descrição	Tipo	Und	Quant.	Valor Unit	Total
Insumo	10596	ORSE	Protetor auricular	Material	un	0,0045000	4,81	0,02
Insumo	10282	ORSE	Regua de alumínio c/ 2,00m (para pedreiro)	Material	un	0,0002000	44,00	0,01

Jorge Luis Sampaio da Cunha
Engenheiro Civil - CREA-PI 44521
Reg. Nac. 1922633992

LOCAL: MUNICÍPIO DE COCAL DOS ALVES – PI
CONVÊNIO: 990744/2025

Bancos
SINAPI - 12/2025 - Piauí
ORSE - 11/2025 - Sergipe

B.D.I.
23,2%

Encargos Sociais
Não Desonerado:
Horista: 113,33%
Mensalista: 71,12%

Composições Analíticas com Preço Unitário

Insumo	10790	ORSE	Prumo de face	Material	un	0,0001000	25,95	0,00
Insumo	00012893/SIN	ORSE	Bota de segurança com biqueira de aço e colarinho acolchoado	Material	par	0,0008000	73,93	0,06
Insumo	1651	ORSE	Óculos branco proteção	Material	pr	0,0008000	6,00	0,00
Insumo	11246	ORSE	Escala métrica de bambú	Material	Un	0,0007000	10,22	0,01
Insumo	4722	ORSE	Colher de pedreiro	Material	un	0,0004000	18,80	0,01
Insumo	11264	ORSE	Marreta de 1/2 kg com cabo	Material	un	0,0002000	13,52	0,00
Insumo	4174	ORSE	Desempenadeira de aço lisa, cabo madeira, ref:143, Atlas ou similar	Material	un	0,0005000	12,90	0,01
Insumo	10789	ORSE	Nível de bolha de madeira	Material	un	0,0002000	15,40	0,00
Insumo	00012895/SIN	ORSE	Capacete de segurança aba frontal com suspensão de polietileno, sem jugular (classe b)	Material	un	0,0006000	13,50	0,01
Insumo	158	ORSE	Almoço (Participação do empregador)	Material	un	0,1018000	14,00	1,43
Insumo	941	ORSE	Fardamento com mangas curta	Material	un	0,0015000	193,04	0,29
Insumo	10599	ORSE	Protetor solar fps 30 com 120ml	Material	un	0,0018000	18,00	0,03
Insumo	00012894/SIN	ORSE	Capa para chuva em pvc com forro de poliéster, com capuz (amarela ou azul)	Material	un	0,0002000	20,11	0,00
Insumo	00012892/SIN	ORSE	Luva raspa de couro, cano curto (punho *7* cm)	Material	par	0,0023000	10,87	0,03
Insumo	10761	ORSE	Refeição - café da manhã (café com leite e dois pães com manteiga)	Serviços	un	0,1018000	5,00	0,51
Insumo	11265	ORSE	Martelo de borracha com cabo	Material	un	0,0004000	18,75	0,01
Insumo	11247	ORSE	Serra mármore	Material	un	0,0001000	319,90	0,03
Insumo	10517	ORSE	Exames admissionais/demissionais (checkup)	Serviços	cj	0,0004000	300,00	0,12
Insumo	2378	ORSE	Vale transporte	Material	un	0,0654000	4,50	0,29
Insumo	10492	ORSE	Cesta Básica	Material	un	0,0045000	205,00	0,92
Insumo	11243	ORSE	Martelo sem unha	Material	un	0,0001000	28,00	0,00
Insumo	11245	ORSE	Desempoladeira de madeira 12x22	Material	un	0,0007000	11,60	0,01
Insumo	10362	ORSE	Seguro de vida e acidente em grupo	Serviços	un	0,0045000	12,54	0,06

MO sem LS => 0,00 LS => 0,00 MO com LS => 0,00
Valor do BDI => 0,90 Valor do BDI => 4,76

Composição	Código	Banco	Descrição	Tipo	Und	Quant.	Valor Unit	Total
	10549	ORSE	Encargos Complementares - Servente	Provisórios	h	1,0000000	3,96	3,96
Item	Código	Banco	Descrição	Tipo	Und	Quant.	Valor Unit	Total
Insumo	158	ORSE	Almoço (Participação do empregador)	Material	un	0,1018000	14,00	1,43
Insumo	00002711/SIN	ORSE	Carrinho de mão, em aço, com capacidade de *45 a 65* l / *100* kg, pneu com câmara	Material	un	0,0002000	195,80	0,04
Insumo	10517	ORSE	Exames admissionais/demissionais (checkup)	Serviços	cj	0,0004000	300,00	0,12
Insumo	4729	ORSE	Marreta 1 kg com cabo	Material	un	0,0001000	37,80	0,00
Insumo	10761	ORSE	Refeição - café da manhã (café com leite e dois pães com manteiga)	Serviços	un	0,1018000	5,00	0,51
Insumo	10599	ORSE	Protetor solar fps 30 com 120ml	Material	un	0,0018000	18,00	0,03
Insumo	10596	ORSE	Protetor auricular	Material	un	0,0045000	4,81	0,02
Insumo	4728	ORSE	Talhadeira chata 10"	Material	un	0,0003000	18,58	0,01
Insumo	00012893/SIN	ORSE	Bota de segurança com biqueira de aço e colarinho acolchoado	Material	par	0,0008000	73,93	0,06
Insumo	10788	ORSE	Pá quadrada	Material	un	0,0002000	36,90	0,01
Insumo	00012895/SIN	ORSE	Capacete de segurança aba frontal com suspensão de polietileno, sem jugular (classe b)	Material	un	0,0006000	13,50	0,01
Insumo	10362	ORSE	Seguro de vida e acidente em grupo	Serviços	un	0,0045000	12,54	0,06
Insumo	10492	ORSE	Cesta Básica	Material	un	0,0045000	205,00	0,92
Insumo	00012894/SIN	ORSE	Capa para chuva em pvc com forro de poliéster, com capuz (amarela ou azul)	Material	un	0,0002000	20,11	0,00
Insumo	00012892/SIN	ORSE	Luva raspa de couro, cano curto (punho *7* cm)	Material	par	0,0023000	10,87	0,03
Insumo	2378	ORSE	Vale transporte	Material	un	0,0941000	4,50	0,42
Insumo	941	ORSE	Fardamento com mangas curta	Material	un	0,0015000	193,04	0,29
Insumo	1651	ORSE	Óculos branco proteção	Material	pr	0,0008000	6,00	0,00

Detalhamento de Cálculo ORSE

Item	Código	Banco	Descrição	Tipo	Und	Quant.	Valor Unit	Total
Insumo	158	ORSE	Almoço (Participação do empregador)	Material	un	0,1018000	14,00	1,43
Insumo	00002711/SIN	ORSE	Carrinho de mão, em aço, com capacidade de *45 a 65* l / *100* kg, pneu com câmara	Material	un	0,0002000	195,80	0,04
Insumo	10517	ORSE	Exames admissionais/demissionais (checkup)	Serviços	cj	0,0004000	300,00	0,12
Insumo	4729	ORSE	Marreta 1 kg com cabo	Material	un	0,0001000	37,80	0,00
Insumo	10761	ORSE	Refeição - café da manhã (café com leite e dois pães com manteiga)	Serviços	un	0,1018000	5,00	0,51
Insumo	10599	ORSE	Protetor solar fps 30 com 120ml	Material	un	0,0018000	18,00	0,03
Insumo	10596	ORSE	Protetor auricular	Material	un	0,0045000	4,81	0,02
Insumo	4728	ORSE	Talhadeira chata 10"	Material	un	0,0003000	18,58	0,01
Insumo	00012893/SIN	ORSE	Bota de segurança com biqueira de aço e colarinho acolchoado	Material	par	0,0008000	73,93	0,06
Insumo	10788	ORSE	Pá quadrada	Material	un	0,0002000	36,90	0,01
Insumo	00012895/SIN	ORSE	Capacete de segurança aba frontal com suspensão de polietileno, sem jugular (classe b)	Material	un	0,0006000	13,50	0,01
Insumo	10362	ORSE	Seguro de vida e acidente em grupo	Serviços	un	0,0045000	12,54	0,06
Insumo	10492	ORSE	Cesta Básica	Material	un	0,0045000	205,00	0,92
Insumo	00012894/SIN	ORSE	Capa para chuva em pvc com forro de poliéster, com capuz (amarela ou azul)	Material	un	0,0002000	20,11	0,00

Jorge Luis Sampaio da Cunha
Engenheiro Civil - CREA-PI 44521
Reg. Nac. 1922633992

LOCAL: MUNICÍPIO DE COCAL DOS ALVES – PI
CONVÊNIO: 990744/2025

Bancos
SINAPI - 12/2025 - Piauí
ORSE - 11/2025 - Sergipe

B.D.I.
23,2%

Encargos Sociais
Não Desonerado:
Horista: 113,33%
Mensalista: 71,12%

Composições Analíticas com Preço Unitário

Insumo	00012892/SIN	ORSE	Luva raspa de couro, cano curto (punho 7" cm)	Material	par	0.0023000	10,87	0.03	
Insumo	2378	ORSE	Vale transporte	Material	un	0.0941000	4,50	0.42	
Insumo	941	ORSE	Fardamento com mangas curta	Material	un	0.0015000	193,04	0.29	
Insumo	1651	ORSE	Óculos branco proteção	Material	pr	0.0008000	6,00	0.00	
				MO sem LS =>	0.00	LS =>	0.00	MO com LS =>	0.00
				Valor do BDI =>	0.92			Valor com BDI =>	4.88

Composição	Código	Banco	Descrição	Tipo	Und	Quant.	Valor Unit	Total
	2497	ORSE	Escavação manual de vala ou cava em material de 1ª categoria, profundidade até 1,50m	Escavação Manual em Área Urbana	m³	1,0000000	55,62	55,62
Item	Código	Banco	Descrição	Tipo	Und	Quant.	Valor Unit	Total
Composição	10549	ORSE	Encargos Complementares - Servente	Provisórios	h	3,0000000	3,96	11,88
Insumo	00006111/SIN	ORSE	Servente de obras (horista)	Mão de Obra	h	3,0000000	14,58	43,74

Detalhamento de Cálculo ORSE

Item	Código	Banco	Descrição	Tipo	Und	Quant.	Valor Unit	Total		
Insumo		158 ORSE	Almoço (Participação do empregador)	Material	un	0.3054000	14,00	4,28		
Insumo	00002711/SIN	ORSE	Carrinho de mao, em aço, com capacidade de *45 a 65" I / *100" kg, pneu com camara	Material	un	0.0006000	195,80	0,12		
Insumo		10517 ORSE	Exames admissionais/demissionais (checkup)	Serviços	cj	0.0012000	300,00	0,36		
Insumo		4729 ORSE	Marreta 1 kg com cabo	Material	un	0.0003000	37,80	0,01		
Insumo		10761 ORSE	Refeição - café da manhã (café com leite e dois pães com manteiga)	Serviços	un	0.3054000	5,00	1,53		
Insumo		10599 ORSE	Protetor solar fps 30 com 120ml	Material	un	0.0054000	18,00	0,10		
Insumo		10596 ORSE	Protetor auricular	Material	un	0.0135000	4,81	0,06		
Insumo		4728 ORSE	Talhadreira chata 10"	Material	un	0.0009000	18,58	0,02		
Insumo	00012893/SIN	ORSE	Bota de segurancua com biqueira de aço e colarinho acolchoado	Material	par	0.0024000	73,93	0,18		
Insumo		10788 ORSE	Pá quadrada	Material	un	0.0006000	36,90	0,02		
Insumo	00012895/SIN	ORSE	Capacete de segurancua aba frontal com suspensao de polietileno, sem jugular (classe b)	Material	un	0.0018000	13,50	0,02		
Insumo		10362 ORSE	Seguro de vida e acidente em grupo	Serviços	un	0.0135000	12,54	0,17		
Insumo		10492 ORSE	Cesta Básica	Material	un	0.0135000	205,00	2,77		
Insumo	00012894/SIN	ORSE	Capa para chuva em pvc com forro de poliester, com capuz (amarela ou azul)	Material	un	0.0006000	20,11	0,01		
Insumo		ORSE	Luva raspa de couro, cano curto (punho *7" cm)	Material	par	0.0069000	10,87	0,08		
Insumo	00012892/SIN	2378 ORSE	Vale transporte	Material	un	0.2823000	4,50	1,27		
Insumo		941 ORSE	Fardamento com mangas curta	Material	un	0.0045000	193,04	0,87		
Insumo		1651 ORSE	Óculos branco proteção	Material	pr	0.0024000	6,00	0,01		
Insumo	00006111/SIN	ORSE	Servente de obras (horista)	Mão de Obra	h	3.0000000	14,58	43,74		
					MO sem LS =>	20,50	LS =>	23,24	MO com LS =>	43,74
					Valor do BDI =>	12,90			Valor com BDI =>	68,52

				valor do BDI =>	12,30		valor com BDI =>	86,32
	Código	Banco	Descrição	Tipo	Und	Quant.	Valor Unit	Total
Composição	92263	SINAPI	FABRICAÇÃO DE FÔRMA PARA PILARES E ESTRUTURAS SIMILARES, EM CHAPA DE MADEIRA COMPENSADA RESINADA, E = 17 MM. AF_09/2020	Fôrmas para Estruturas de Concreto Armado	m²	1,0000000	190,17	190,17
Composição Auxiliar	88239	SINAPI	AJUDANTE DE CARPINTEIRO COM ENCARGOS COMPLEMENTARES	Livro SINAPI: Cálculos e Parâmetros	H	0,2500000	22,20	5,55
Composição Auxiliar	88262	SINAPI	CARPINTEIRO DE FORMAS COM ENCARGOS COMPLEMENTARES	Livro SINAPI: Cálculos e Parâmetros	H	1,1800000	26,97	31,82
Composição Auxiliar	91693	SINAPI	SERRA CIRCULAR DE BANCADA COM MOTOR ELÉTRICO POTÊNCIA DE 5HP, COM COIFA PARA DISCO 10" - CHI DIURNO. AF_08/2015	Custos Horários Produtivo e Improdutivo dos Equipamentos	CHI	0,2550000	27,26	6,95
Composição Auxiliar	91692	SINAPI	SERRA CIRCULAR DE BANCADA COM MOTOR ELÉTRICO POTÊNCIA DE 5HP, COM COIFA PARA DISCO 10" - CHP DIURNO. AF_08/2015	Custos Horários Produtivo e Improdutivo dos Equipamentos	CHP	0,0630000	28,81	1,81
Insumo	00004517	SINAPI	SARRAFO "2,5 X 7,5" CM EM PINUS, MISTA OU EQUIVALENTE DA REGIAO - BRUTA	Material	M	9,2370000	3,52	32,51
Insumo	00001358	SINAPI	CHAPA/PAINEL DE MADEIRA COMPENSADA RESINADA (MADEIRITE RESINADO ROSA) PARA FORMA DE CONCRETO, DE 2200 X 1100 MM, E = 17 MM	Material	m²	1,3360000	62,96	84,11
Insumo	00005068	SINAPI	PREGO DE AÇO POLIDO COM CABECA 17 X 21 (2 X 11)	Material	KG	0,2080000	20,34	4,23
Insumo	00004491	SINAPI	PONTALETE "7,5 X 7,5" CM EM PINUS, MISTA OU EQUIVALENTE DA REGIAO - BRUTA	Material	M	2,3080000	10,05	23,19

Composição	Código	Banco	Descrição	Tipo	Und	Quant.	Valor Unit	Total
	85	ORSE	Forma plana para fundações, em compensado resinado 12mm, 03 usos	Formas para Fundações	m²	1,0000000	95,62	95,62
Item	Código	Banco	Descrição	Tipo	Und	Quant.	Valor Unit	Total
Insumo	00043130/SIN	ORSE	Arame galvanizado 12 bwg, d = 2,76 mm (0,048 kg/m) ou 14 bwg, d = 2,11 mm (0,026 kg/m)	Material	kg	0,1500000	25,00	3,75
Composição	10549	ORSE	Encargos Complementares - Servente	Provisórios	h	1,4000000	3,96	5,54
Insumo	00004509/SIN	ORSE	Sarrafo 2,5 x 10" cm em pinus, mista ou equivalente da região - bruta	Material	m	1,3300000	5,81	7,73
Insumo	00006111/SIN	ORSE	Servente de obras (horista)	Mão de Obra	h	1,4000000	14,58	20,41
Insumo	1569	ORSE	Madeira mista serrada (barrote) 6 x 6cm - 0,0036 m³/m (angelim, louro)	Material	m	0,3300000	6,69	2,21
Insumo	00002692/SIN	ORSE	Desmoldante protetor para formas de madeira, de base oleosa emulsificada em água	Material	l	0,0150000	9,31	0,14
Insumo	630	ORSE	Compensado resinado 12mm - Madeirite ou similar	Material	m²	0,3700000	44,17	16,34
Composição	10551	ORSE	Encargos Complementares - Carpinteiro	Provisórios	h	1,4000000	3,90	5,46
Insumo	00005067/SIN	ORSE	Prego de aço polido com cabeça 16 x 24 (2 1/4 x 12)	Material	kg	0,3000000	18,01	5,40
Insumo	00001213/SIN	ORSE	Carpinteiro de formas para concreto (horista)	Mão de Obra	h	1,4000000	20,44	28,62

Detalhamento de Cálculo ORSE

Item	Código	Banco	Descrição	Tipo	Und	Quant.	Valor Unit	Total
------	--------	-------	-----------	------	-----	--------	------------	-------

Jorge Luis Sampaio da Cunha
Engenheiro Civil - CREA-PI 44521
Reg. Nac. 1922633992

LOCAL: MUNICÍPIO DE COCAL DOS ALVES – PI
CONVÊNIO: 990744/2025

Bancos
SINAPI - 12/2025 - Piauí
ORSE - 11/2025 - Sergipe

B.D.I.
23,2%

Encargos Sociais
Não Desonerado:
Horista: 113,33%
Mensalista: 71,12%

Composições Analíticas com Preço Unitário

Insumo		ORSE	Arame galvanizado 12 bwg, d = 2,76 mm (0,048 kg/m) ou 14 bwg, d = 2,11 mm (0,026 kg/m)	Material	kg	0,1500000	25,00	3,75		
Insumo	00043130/SIN 158	ORSE	Almoço (Participação do empregador)	Material	un	0,2850400	14,00	3,99		
Insumo		ORSE	Carrinho de mão, em aço, com capacidade de *45 a 65* l / *100* kg, pneu com câmara	Material	un	0,0002800	195,80	0,05		
Insumo	00002711/SIN 10517	ORSE	Exames admissionais/demissionais (checkup)	Serviços	cj	0,0011200	300,00	0,34		
Insumo		ORSE	Marreta 1 kg com cabo	Material	un	0,0001400	37,80	0,01		
Insumo	4729	ORSE	Refeição - café da manhã (café com leite e dois pães com manteiga)	Serviços	un	0,2850400	5,00	1,43		
Insumo	10761	ORSE	Protetor solar fps 30 com 120ml	Material	un	0,0050400	18,00	0,09		
Insumo	10599	ORSE	Protetor auricular	Material	un	0,0126000	4,81	0,06		
Insumo	4728	ORSE	Talhadeira chata 10"	Material	un	0,0004200	18,58	0,01		
Insumo		ORSE	Bota de segurança com biqueira de aço e colarinho acolchoado	Material	par	0,0021000	73,93	0,16		
Insumo	00012893/SIN 10788	ORSE	Pá quadrada	Material	un	0,0002800	36,90	0,01		
Insumo		ORSE	Capacete de segurança aba frontal com suspensão de polietileno, sem jugular (classe b)	Material	un	0,0016800	13,50	0,02		
Insumo	00012895/SIN 10362	ORSE	Seguro de vida e acidente em grupo	Serviços	un	0,0126000	12,54	0,16		
Insumo	10492	ORSE	Cesta Básica	Material	un	0,0126000	205,00	2,58		
Insumo		ORSE	Capa para chuva em pvc com forro de poliéster, com capuz (amarela ou azul)	Material	un	0,0005600	20,11	0,01		
Insumo	00012894/SIN 2378	ORSE	Luva raspa de couro, cano curto (punho *7* cm)	Material	par	0,0064400	10,87	0,07		
Insumo		ORSE	Vale transporte	Material	un	0,2233000	4,50	1,00		
Insumo	941	ORSE	Fardamento com mangas curta	Material	un	0,0042000	193,04	0,81		
Insumo	1651	ORSE	Óculos branco proteção	Material	pr	0,0021000	6,00	0,01		
Insumo		ORSE	Sarrafo *2,5 x 10* cm em pinus, mista ou equivalente da região - bruta	Material	m	1,3300000	5,81	7,73		
Insumo	00004509/SIN 1569	ORSE	Servente de obras (horista)	Mão de Obra	h	1,4000000	14,58	20,41		
Insumo	00006111/SIN 1569	ORSE	Madeira mista serrada (barrote) 6 x 6cm - 0,0036 m3/m (angelim, louro)	Material	m	0,3300000	6,69	2,21		
Insumo		ORSE	Desmoldante protetor para formas de madeira, de base oleosa emulsionada em água	Material	l	0,0150000	9,31	0,14		
Insumo	00002692/SIN 630	ORSE	Compensado resinado 12mm - Madeirite ou similar	Material	m²	0,3700000	44,17	16,34		
Insumo	10577	ORSE	Serrote 40cm	Material	un	0,0001400	36,00	0,01		
Insumo	11248	ORSE	Furadeira e Parafusadeira elétrica Bosch ou Similar profissional	Equipamento	un	0,0001400	246,00	0,03		
Insumo	11249	ORSE	Serra circular elétrica portátil	Equipamento	un	0,0001400	979,65	0,14		
Insumo	10578	ORSE	Formão grande	Material	un	0,0002800	21,30	0,01		
Insumo	10579	ORSE	Chave de fenda chata 30 cm	Material	un	0,0002800	26,89	0,01		
Insumo	11244	ORSE	Martelo com unha	Material	un	0,0002800	39,10	0,01		
Insumo		ORSE	Prego de aço polido com cabeça 16 x 24 (2 1/4 x 12)	Material	kg	0,3000000	18,01	5,40		
Insumo	00005067/SIN 10001213/SIN	ORSE	Carpinteiro de formas para concreto (horista)	Mão de Obra	h	1,4000000	20,44	28,62		
					MO sem LS =>	22,98	LS =>	26,05	MO com LS =>	49,03
					Valor do BDI =>	22,18			Valor com BDI =>	117,80

Composição	Código	Banco	Descrição	Tipo	Und	Quant.	Valor Unit	Total
	86	ORSE	Forma plana para fundações, em compensado resinado 12mm, 05 usos	Formas para Fundações	m²	1,0000000	82,88	82,88
Item	Código	Banco	Descrição	Tipo	Und	Quant.	Valor Unit	Total
Insumo	00006111/SIN 10551	ORSE	Servente de obras (horista)	Mão de Obra	h	1,3500000	14,58	19,68
Composição	10549	ORSE	Encargos Complementares - Carpinteiro	Provisórios	h	1,3500000	3,90	5,27
Composição	10549	ORSE	Encargos Complementares - Servente	Provisórios	h	1,3500000	3,96	5,35
Insumo	00002692/SIN 630	ORSE	Desmoldante protetor para formas de madeira, de base oleosa emulsionada em água	Material	l	0,0150000	9,31	0,14
Insumo		ORSE	Compensado resinado 12mm - Madeirite ou similar	Material	m²	0,2200000	44,17	9,72
Insumo	00043130/SIN 1569	ORSE	Arame galvanizado 12 bwg, d = 2,76 mm (0,048 kg/m) ou 14 bwg, d = 2,11 mm (0,026 kg/m)	Material	kg	0,1500000	25,00	3,75
Insumo		ORSE	Madeira mista serrada (barrote) 6 x 6cm - 0,0036 m3/m (angelim, louro)	Material	m	0,2000000	6,69	1,34
Insumo	00005067/SIN	ORSE	Prego de aço polido com cabeça 16 x 24 (2 1/4 x 12)	Material	kg	0,3000000	18,01	5,40
Insumo	00004509/SIN	ORSE	Sarrafo *2,5 x 10* cm em pinus, mista ou equivalente da região - bruta	Material	m	0,8000000	5,81	4,65
Insumo	00001213/SIN	ORSE	Carpinteiro de formas para concreto (horista)	Mão de Obra	h	1,3500000	20,44	27,59

Detalhamento de Cálculo ORSE

Item	Código	Banco	Descrição	Tipo	Und	Quant.	Valor Unit	Total
Insumo	00006111/SIN	ORSE	Servente de obras (horista)	Mão de Obra	h	1,3500000	14,58	19,68
Insumo	00012893/SIN	ORSE	Bota de segurança com biqueira de aço e colarinho acolchoado	Material	par	0,0020250	73,93	0,15
Insumo	10577	ORSE	Serrote 40cm	Material	un	0,0001350	36,00	0,00
Insumo	941	ORSE	Fardamento com mangas curta	Material	un	0,0040500	193,04	0,78
Insumo	11248	ORSE	Furadeira e Parafusadeira elétrica Bosch ou Similar profissional	Equipamento	un	0,0001350	246,00	0,03
Insumo	10761	ORSE	Refeição - café da manhã (café com leite e dois pães com manteiga)	Serviços	un	0,2748600	5,00	1,37
Insumo	10492	ORSE	Cesta Básica	Material	un	0,0121500	205,00	2,49
Insumo	10599	ORSE	Protetor solar fps 30 com 120ml	Material	un	0,0048600	18,00	0,09
Insumo	11249	ORSE	Serra circular elétrica portátil	Equipamento	un	0,0001350	979,65	0,13
Insumo	10578	ORSE	Formão grande	Material	un	0,0002700	21,30	0,01
Insumo	00012895/SIN	ORSE	Capacete de segurança aba frontal com suspensão de polietileno, sem jugular (classe b)	Material	un	0,0016200	13,50	0,02
Insumo	2378	ORSE	Vale transporte	Material	un	0,2153250	4,50	0,97

LOCAL: MUNICÍPIO DE COCAL DOS ALVES – PI
CONVÊNIO: 990744/2025

Bancos
SINAPI - 12/2025 - Piauí
ORSE - 11/2025 - Sergipe

B.D.I.
23,2%

Encargos Sociais
Não Desonerado:
Horista: 113,33%
Mensalista: 71,12%

Composições Analíticas com Preço Unitário

Insumo	10579	ORSE	Chave de fenda chata 30 cm	Material	un	0,0002700	26,89	0,01		
Insumo	00012894/SIN	ORSE	Capa para chuva em pvc com forro de poliester, com capuz (amarela ou azul)	Material	un	0,0005400	20,11	0,01		
Insumo	10362	ORSE	Seguro de vida e acidente em grupo	Serviços	un	0,0121500	12,54	0,15		
Insumo	1651	ORSE	Óculos branco proteção	Material	pr	0,0020250	6,00	0,01		
Insumo	11244	ORSE	Martelo com unha	Material	un	0,0002700	39,10	0,01		
Insumo	00012892/SIN	ORSE	Luva raspa de couro, cano curto (punho *7* cm)	Material	par	0,0062100	10,87	0,07		
Insumo	10596	ORSE	Protetor auricular	Material	un	0,0121500	4,81	0,06		
Insumo	158	ORSE	Almoço (Participação do empregador)	Material	un	0,2748600	14,00	3,85		
Insumo	10517	ORSE	Exames admissionais/demissionais (checkup)	Serviços	cj	0,0010800	300,00	0,32		
Insumo	00002711/SIN	ORSE	Carrinho de mao, em aço, com capacidade de *45 a 65* l / *100* kg, pneu com câmara	Material	un	0,0002700	195,80	0,05		
Insumo	4729	ORSE	Marreta 1 kg com cabo	Material	un	0,0001350	37,80	0,01		
Insumo	4728	ORSE	Talhadeira chata 10"	Material	un	0,0004050	18,58	0,01		
Insumo	10788	ORSE	Pá quadrada	Material	un	0,0002700	36,90	0,01		
Insumo	00002692/SIN	ORSE	Desmoldante protetor para formas de madeira, de base oleosa emulsionada em água	Material	l	0,0150000	9,31	0,14		
Insumo	630	ORSE	Compensado resinado 12mm - Madeirit ou similar	Material	m²	0,2200000	44,17	9,72		
Insumo	00043130/SIN	ORSE	Arame galvanizado 12 bwg, d = 2,76 mm (0,048 kg/m) ou 14 bwg, d = 2,11 mm (0,026 kg/m)	Material	kg	0,1500000	25,00	3,75		
Insumo	1569	ORSE	Madeira mista serrada (barrote) 6 x 6cm - 0,0036 m³/m (angelim, louro)	Material	m	0,2000000	6,69	1,34		
Insumo	00005067/SIN	ORSE	Prego de aço polido com cabeça 16 x 24 (2 1/4 x 12)	Material	kg	0,3000000	18,01	5,40		
Insumo	00004509/SIN	ORSE	Sarrafo *2,5 x 10* cm em pinus, mista ou equivalente da região - bruta	Material	m	0,8000000	5,81	4,65		
Insumo	00001213/SIN	ORSE	Carpinteiro de formas para concreto (horista)	Mão de Obra	h	1,3500000	20,44	27,59		
					MO sem LS =>	22,16	LS =>	25,11	MO com LS =>	47,27
					Valor do BDI =>	19,23			Valor com BDI =>	102,11

			valor do BDI =>	19,23				valor com BDI =>	102,11
	Código Banco	Descrição	Tipo	Und	Quant.	Valor Unit	Total		
Composição	5928 SINAPI	GUINDAUTO HIDRÁULICO, CAPACIDADE MÁXIMA DE CARGA 6200 KG, MOMENTO MÁXIMO DE CARGA 11,7 TM, ALCANCE MÁXIMO HORIZONTAL 9,70 M, INCLUSIVE CAMINHÃO TOCO PBT 16.000 KG, POTÊNCIA DE 189 CV - CHP DIURNO. AF_06/2014	Custos Horários Produtivo e Improdutivo dos Equipamentos	CHP	1,0000000	275,00	275,00		
Composição Auxiliar	91467 SINAPI	GUINDAUTO HIDRÁULICO, CAPACIDADE MÁXIMA DE CARGA 6200 KG, MOMENTO MÁXIMO DE CARGA 11,7 TM, ALCANCE MÁXIMO HORIZONTAL 9,70 M, INCLUSIVE CAMINHÃO TOCO PBT 16.000 KG, POTÊNCIA DE 189 CV - MATERIAIS NA OPERAÇÃO. AF_08/2015	Depreciação, Juros, Impostos e Seguros, Manutenção e Materiais na Operação dos Equipamentos	H	1,0000000	158,05	158,05		
Composição Auxiliar	89262 SINAPI	GUINDAUTO HIDRÁULICO, CAPACIDADE MÁXIMA DE CARGA 6200 KG, MOMENTO MÁXIMO DE CARGA 11,7 TM, ALCANCE MÁXIMO HORIZONTAL 9,70 M, INCLUSIVE CAMINHÃO TOCO PBT 16.000 KG, POTÊNCIA DE 189 CV - MANUTENÇÃO. AF_06/2014	Depreciação, Juros, Impostos e Seguros, Manutenção e Materiais na Operação dos Equipamentos	H	1,0000000	46,64	46,64		
Composição Auxiliar	88286 SINAPI	MOTORISTA OPERADOR DE MUNCK COM ENCARGOS COMPLEMENTARES	Livro SINAPI: Cálculos e Parâmetros	H	1,0000000	28,59	28,59		
Composição Auxiliar	89259 SINAPI	GUINDAUTO HIDRÁULICO, CAPACIDADE MÁXIMA DE CARGA 6200 KG, MOMENTO MÁXIMO DE CARGA 11,7 TM, ALCANCE MÁXIMO HORIZONTAL 9,70 M, INCLUSIVE CAMINHÃO TOCO PBT 16.000 KG, POTÊNCIA DE 189 CV - DEPRECIAÇÃO. AF_06/2014	Depreciação, Juros, Impostos e Seguros, Manutenção e Materiais na Operação dos Equipamentos	H	1,0000000	27,52	27,52		
Composição Auxiliar	91466 SINAPI	GUINDAUTO HIDRÁULICO, CAPACIDADE MÁXIMA DE CARGA 6200 KG, MOMENTO MÁXIMO DE CARGA 11,7 TM, ALCANCE MÁXIMO HORIZONTAL 9,70 M, INCLUSIVE CAMINHÃO TOCO PBT 16.000 KG, POTÊNCIA DE 189 CV - IMPOSTOS E SEGUROS. AF_08/2015	Depreciação, Juros, Impostos e Seguros, Manutenção e Materiais na Operação dos Equipamentos	H	1,0000000	4,08	4,08		
Composição Auxiliar	89260 SINAPI	GUINDAUTO HIDRÁULICO, CAPACIDADE MÁXIMA DE CARGA 6200 KG, MOMENTO MÁXIMO DE CARGA 11,7 TM, ALCANCE MÁXIMO HORIZONTAL 9,70 M, INCLUSIVE CAMINHÃO TOCO PBT 16.000 KG, POTÊNCIA DE 189 CV - JUROS. AF_06/2014	Depreciação, Juros, Impostos e Seguros, Manutenção e Materiais na Operação dos Equipamentos	H	1,0000000	10,12	10,12		
				MO sem LS =>	10,85	LS =>	12,30	MO com LS =>	23,15
				Valor do RDI =>	63,80	Valor com RDI =>			338,80

	Código Banco	Descrição	Tipo	Und	Quant.	Valor Unit	Total	
Composição	89259 SINAPI	GUINDAUTO HIDRÁULICO, CAPACIDADE MÁXIMA DE CARGA 6200 KG, MOMENTO MÁXIMO DE CARGA 11,7 TM, ALCANCE MÁXIMO HORIZONTAL 9,70 M, INCLUSIVE CAMINHÃO TOCO PBT 16.000 KG, POTÊNCIA DE 189 CV - DEPRECIAÇÃO. AF_06/2014	Depreciação, Juros, Impostos e Seguros, Manutenção e Materiais na Operação dos Equipamentos	H	1,0000000	27,52	27,52	
Insumo	00003363 SINAPI	GUINDAUTO HIDRAULICO, CAPACIDADE MAXIMA DE CARGA 6200 KG, MOMENTO MAXIMO DE CARGA 11,7 TM, ALCANCE MAXIMO HORIZONTAL 9,70 M, PARA MONTAGEM SOBRE CHASSI DE CAMINHÃO PBT MINIMO 13000 KG (INCLUI MONTAGEM, NAO INCLUI CAMINHÃO)	Equipamento para Aquisição Permanente	UN	0,0000551	143.750,00	7,92	
Insumo	00037752 SINAPI	CAMINHÃO TOCO, PESO BRUTO TOTAL 16000 KG, CARGA UTIL MAXIMA 11030 KG, DISTANCIA ENTRE EIXOS 5,41 M, POTENCIA 185 CV (INCLUI CABINE E CHASSI, NAO INCLUI CARROCERIA)	Equipamento para Aquisição Permanente	UN	0,0000343	571.483,76	19,60	
			MO sem LS =>	0,00	LS =>	0,00	MO com LS =>	0,00
			Valor do BDI =>	6,38			Valor com BDI =>	33,90

	Código Banco	Descrição	Tipo	Und	Quant.	Valor Unit	Total
Composição	91466 SINAPI	GUINDAUTO HIDRÁULICO, CAPACIDADE MÁXIMA DE CARGA 6200 KG, MOMENTO MÁXIMO DE CARGA 11,7 TM, ALCANCE MÁXIMO HORIZONTAL 9,70 M, INCLUSIVE CAMINHÃO TOCO PBT 16.000 KG, POTÊNCIA DE 189 CV - IMPOSTOS E SEGUROS. AF_08/2015	Depreciação, Juros, Impostos e Seguros, Manutenção e Materiais na Operação dos Equipamentos	H	1,0000000	4,08	4,08
Insumo	00003363 SINAPI	GUINDAUTO HIDRAULICO, CAPACIDADE MAXIMA DE CARGA 6200 KG, MOMENTO MAXIMO DE CARGA 11,7 TM, ALCANCE MAXIMO HORIZONTAL 9,70 M, PARA MONTAGEM SOBRE CHASSI DE CAMINHÃO PBT MINIMO 13000 KG (INCLUI MONTAGEM, NAO INCLUI CAMINHÃO)	Equipamento para Aquisição Permanente	UN	0,0000058	143.750,00	0,83
Insumo	00037752 SINAPI	CAMINHÃO TOCO, PESO BRUTO TOTAL 16000 KG, CARGA UTIL MAXIMA 11030 KG, DISTANCIA ENTRE EIXOS 5,41 M, POTENCIA 185 CV (INCLUI CABINE E CHASSI, NAO INCLUI CARROCERIA)	Equipamento para Aquisição Permanente	UN	0,0000057	571.483,76	3,25
				MO sem LS =>	0,00	LS =>	0,00
				Valor do BDI =>	0,95		Valor com BDI =>
							5,03

	Código Banco	Descrição	Tipo	Und	Quant.	Valor Unit	Total
--	--------------	-----------	------	-----	--------	------------	-------

LOCAL: MUNICÍPIO DE COCAL DOS ALVES – PI
CONVÊNIO: 990744/2025

Bancos
SINAPI - 12/2025 - Piauí
ORSE - 11/2025 - Sergipe

B.D.I.
23,2%

Encargos Sociais
Não Desonerado:
Horista: 113,33%
Mensalista: 71,12%

Composições Analíticas com Preço Unitário

Composição	89260	SINAPI	GUINDAUTO HIDRÁULICO, CAPACIDADE MÁXIMA DE CARGA 6200 KG, MOMENTO MÁXIMO DE CARGA 11,7 TM, ALCANCE MÁXIMO HORIZONTAL 9,70 M, INCLUSIVE CAMINHÃO TOCO PBT 16.000 KG, POTÊNCIA DE 189 CV - JUROS. AF_06/2014	Depreciação, Juros, Impostos e Seguros, Manutenção e Materiais na Operação dos Equipamentos	H	1,0000000	10,12	10,12
Insumo	00003363	SINAPI	GUINDAUTO HIDRÁULICO, CAPACIDADE MÁXIMA DE CARGA 6200 KG, MOMENTO MÁXIMO DE CARGA 11,7 TM, ALCANCE MÁXIMO HORIZONTAL 9,70 M, PARA MONTAGEM SOBRE CHASSI DE CAMINHÃO PBT MINIMO 13000 KG (INCLUI MONTAGEM, NAO INCLUI CAMINHÃO)	Equipamento para Aquisição Permanente	UN	0,0000144	143.750,00	2,07
Insumo	00037752	SINAPI	CAMINHÃO TOCO, PESO BRUTO TOTAL 16000 KG, CARGA UTIL MÁXIMA 11030 KG, DISTANCIA ENTRE EIXOS 5,41 M, POTENCIA 185 CV (INCLUI CABINE E CHASSI, NAO INCLUI CARROCERIA)	Equipamento para Aquisição Permanente	UN	0,0000141	571.483,76	8,05

MO sem LS => 0,00 LS => 0,00 MO com LS => 0,00
Valor do BDI => 2,35 Valor com BDI => 12,47

	Código	Banco	Descrição	Tipo	Und	Quant.	Valor Unit	Total
Composição	89262	SINAPI	GUINDAUTO HIDRÁULICO, CAPACIDADE MÁXIMA DE CARGA 6200 KG, MOMENTO MÁXIMO DE CARGA 11,7 TM, ALCANCE MÁXIMO HORIZONTAL 9,70 M, INCLUSIVE CAMINHÃO TOCO PBT 16.000 KG, POTÊNCIA DE 189 CV - MANUTENÇÃO. AF_06/2014	Depreciação, Juros, Impostos e Seguros, Manutenção e Materiais na Operação dos Equipamentos	H	1,0000000	46,64	46,64
Insumo	00003363	SINAPI	GUINDAUTO HIDRÁULICO, CAPACIDADE MÁXIMA DE CARGA 6200 KG, MOMENTO MÁXIMO DE CARGA 11,7 TM, ALCANCE MÁXIMO HORIZONTAL 9,70 M, PARA MONTAGEM SOBRE CHASSI DE CAMINHÃO PBT MINIMO 13000 KG (INCLUI MONTAGEM, NAO INCLUI CAMINHÃO)	Equipamento para Aquisição Permanente	UN	0,0000689	143.750,00	9,90
Insumo	00037752	SINAPI	CAMINHÃO TOCO, PESO BRUTO TOTAL 16000 KG, CARGA UTIL MÁXIMA 11030 KG, DISTANCIA ENTRE EIXOS 5,41 M, POTENCIA 185 CV (INCLUI CABINE E CHASSI, NAO INCLUI CARROCERIA)	Equipamento para Aquisição Permanente	UN	0,0000643	571.483,76	36,74

MO sem LS => 0,00 LS => 0,00 MO com LS => 0,00
Valor do BDI => 10,82 Valor com BDI => 57,46

	Código	Banco	Descrição	Tipo	Und	Quant.	Valor Unit	Total
Composição	91467	SINAPI	GUINDAUTO HIDRÁULICO, CAPACIDADE MÁXIMA DE CARGA 6200 KG, MOMENTO MÁXIMO DE CARGA 11,7 TM, ALCANCE MÁXIMO HORIZONTAL 9,70 M, INCLUSIVE CAMINHÃO TOCO PBT 16.000 KG, POTÊNCIA DE 189 CV - MATERIAIS NA OPERAÇÃO. AF_08/2015	Depreciação, Juros, Impostos e Seguros, Manutenção e Materiais na Operação dos Equipamentos	H	1,0000000	158,05	158,05
Insumo	00004221	SINAPI	OLEO DIESEL COMBUSTIVEL COMUM METROPOLITANO S-10 OU S-500	Material	L	26,4300000	5,98	158,05

MO sem LS => 0,00 LS => 0,00 MO com LS => 0,00
Valor do BDI => 36,67 Valor com BDI => 194,72

	Código	Banco	Descrição	Tipo	Und	Quant.	Valor Unit	Total
Composição	88441	SINAPI	JARDINEIRO COM ENCARGOS COMPLEMENTARES	Livro SINAPI: Cálculos e Parâmetros	H	1,0000000	22,64	22,64
Composição Auxiliar	95390	SINAPI	CURSO DE CAPACITAÇÃO PARA JARDINEIRO (ENCARGOS COMPLEMENTARES) - HORISTA	Livro SINAPI: Cálculos e Parâmetros	H	1,0000000	0,08	0,08
Insumo	00043465	SINAPI	FERRAMENTAS - FAMILIA PEDREIRO - HORISTA (ENCARGOS COMPLEMENTARES - COLETADO CAIXA)	Encargos Complementares	H	1,0000000	0,78	0,78
Insumo	00037370	SINAPI	ALIMENTAÇÃO - HORISTA (COLETADO CAIXA - ENCARGOS COMPLEMENTARES)	Encargos Complementares	H	1,0000000	2,46	2,46
Insumo	00037372	SINAPI	EXAMES - HORISTA (COLETADO CAIXA - ENCARGOS COMPLEMENTARES)	Encargos Complementares	H	1,0000000	1,43	1,43
Insumo	00043489	SINAPI	EPI - FAMILIA PEDREIRO - HORISTA (ENCARGOS COMPLEMENTARES - COLETADO CAIXA)	Encargos Complementares	H	1,0000000	1,31	1,31
Insumo	00037373	SINAPI	SEGURO - HORISTA (COLETADO CAIXA - ENCARGOS COMPLEMENTARES)	Encargos Complementares	H	1,0000000	0,08	0,08
Insumo	00037371	SINAPI	TRANSPORTE - HORISTA (COLETADO CAIXA - ENCARGOS COMPLEMENTARES)	Encargos Complementares	H	1,0000000	0,57	0,57
Insumo	00044503	SINAPI	JARDINEIRO (HORISTA)	Mão de Obra	H	1,0000000	15,93	15,93

MO sem LS => 7,50 LS => 8,51 MO com LS => 16,01
Valor do BDI => 5,25 Valor com BDI => 27,89

	Código	Banco	Descrição	Tipo	Und	Quant.	Valor Unit	Total
Composição	7692	ORSE	Lançamento de concreto simples fabricado na obra, inclusive adensamento e acabamento em peças da superestrutura	Concreto Simples	m³	1,0000000	51,86	51,86
Item								
Insumo	00004750/SIN	ORSE	Pedreiro (horista)	Mão de Obra	h	0,3600000	20,44	7,36
Insumo	00001213/SIN	ORSE	Carpinteiro de formas para concreto (horista)	Mão de Obra	h	0,3600000	20,44	7,36
Composição	10555	ORSE	Encargos Complementares - Armador	Provisórios	h	0,1800000	3,78	0,68
Composição	10551	ORSE	Encargos Complementares - Carpinteiro	Provisórios	h	0,3600000	3,90	1,40
Insumo	00006111/SIN	ORSE	Servente de obras (horista)	Mão de Obra	h	1,6200000	14,58	23,62
Composição	10549	ORSE	Encargos Complementares - Servente	Provisórios	h	1,6200000	3,96	6,42
Insumo	00000378/SIN	ORSE	Armador (horista)	Mão de Obra	h	0,1800000	20,44	3,68
Composição	10550	ORSE	Encargos Complementares - Pedreiro	Provisórios	h	0,3600000	3,86	1,39

Detalhamento de Cálculo ORSE

Item	Código	Banco	Descrição	Tipo	Und	Quant.	Valor Unit	Total
Insumo	00004750/SIN	ORSE	Pedreiro (horista)	Mão de Obra	h	0,3600000	20,44	7,36
Insumo	00001213/SIN	ORSE	Carpinteiro de formas para concreto (horista)	Mão de Obra	h	0,3600000	20,44	7,36
Insumo	00001213/SIN	ORSE	Refeição - café da manhã (café com leite e dois pães com manteiga)	Serviços	un	0,2565360	5,00	1,28
Insumo	00012892/SIN	ORSE	Luva raspa de couro, cano curto (punho 7" cm)	Material	par	0,0057960	10,87	0,06
Insumo	10586	ORSE	Torquesa	Material	un	0,0000360	45,00	0,00
Insumo	00012893/SIN	ORSE	Bota de segurança com biqueira de aço e colarinho acolchoado	Material	par	0,0019800	73,93	0,15
Insumo	10517	ORSE	Exames admissionais/demissionais (checkup)	Serviços	cj	0,0010080	300,00	0,30
Insumo	158	ORSE	Almoço (Participação do empregador)	Material	un	0,2565360	14,00	3,59
Insumo	1651	ORSE	Oculos branco proteção	Material	pr	0,0019800	6,00	0,01
Insumo	10585	ORSE	Arco de serra	Material	un	0,0000360	19,95	0,00
Insumo	10599	ORSE	Protetor solar fps 30 com 120ml	Material	un	0,0045360	18,00	0,08
Insumo	00012895/SIN	ORSE	Capacete de segurança aba frontal com suspensão de polietileno, sem jugular (classe b)	Material	un	0,0015120	13,50	0,02
Insumo	10362	ORSE	Seguro de vida e acidente em grupo	Serviços	un	0,0113400	12,54	0,14

Jorge Luis Sampaio da Cunha
Engenheiro Civil - CREA-PI 44521
Reg. Nac. 1922633992

LOCAL: MUNICÍPIO DE COCAL DOS ALVES – PI
CONVÊNIO: 990744/2025

Bancos
SINAPI - 12/2025 - Piauí
ORSE - 11/2025 - Sergipe

B.D.I.
23,2%

Encargos Sociais
Não Desonerado:
Horista: 113,33%
Mensalista: 71,12%

Composições Analíticas com Preço Unitário

Insumo	2378	ORSE	Vale transporte	Material	un	0,2113020	4,50	0,95
Insumo	941	ORSE	Fardamento com mangas curta	Material	un	0,0037800	193,04	0,73
Insumo	10492	ORSE	Cesta Básica	Material	un	0,0113400	205,00	2,32
Insumo	10596	ORSE	Protetor auricular	Material	un	0,0113400	4,81	0,05
Insumo	00012894/SIN	ORSE	Capa para chuva em pvc com forro de poliester, com capuz (amarela ou azul)	Material	un	0,0005040	20,11	0,01
Insumo	10577	ORSE	Serrote 40cm	Material	un	0,0000360	36,00	0,00
Insumo	11248	ORSE	Furadeira e Parafusadeira eletrica Bosch ou Similar profissional	Equipamento	un	0,0000360	246,00	0,01
Insumo	11249	ORSE	Serra circular eletrica portatil	Equipamento	un	0,0000360	979,65	0,04
Insumo	10578	ORSE	Formão grande	Material	un	0,0000720	21,30	0,00
Insumo	10579	ORSE	Chave de fenda chata 30 cm	Material	un	0,0000720	26,89	0,00
Insumo	11244	ORSE	Martelo com unha	Material	un	0,0000720	39,10	0,00
Insumo	00006111/SIN	ORSE	Servente de obras (horista)	Mão de Obra	h	1,6200000	14,58	23,62
Insumo	00002711/SIN	ORSE	Carrinho de mao, em aco, com capacidade de *45 a 65* l / *100* kg, pneu com camara	Material	un	0,0003240	195,80	0,06
Insumo	4729	ORSE	Marreta 1 kg com cabo	Material	un	0,0001620	37,80	0,01
Insumo	4728	ORSE	Talhadeira chata 10"	Material	un	0,0004860	18,58	0,01
Insumo	10788	ORSE	Pá quadrada	Material	un	0,0003240	36,90	0,01
Insumo	00000378/SIN	ORSE	Armador (horista)	Mão de Obra	h	0,1800000	20,44	3,68
Insumo	10262	ORSE	Regua de aluminio c/ 2,00m (para pedreiro)	Material	un	0,0000720	44,00	0,00
Insumo	10790	ORSE	Prumo de face	Material	un	0,0000360	25,95	0,00
Insumo	11246	ORSE	Escala métrica de bambú	Material	Un	0,0002520	10,22	0,00
Insumo	4722	ORSE	Colher de pedreiro	Material	un	0,0001440	18,80	0,00
Insumo	11264	ORSE	Marreta de 1/2 kg com cabo	Material	un	0,0000720	13,52	0,00
Insumo	4174	ORSE	Desempenadeira de aço lisa, cabo madeira, ref:143, Atlas ou similar	Material	un	0,0001800	12,90	0,00
Insumo	10789	ORSE	Nivel de bolha de madeira	Material	un	0,0000720	15,40	0,00
Insumo	11265	ORSE	Martelo de borracha com cabo	Material	un	0,0001440	18,75	0,00
Insumo	11247	ORSE	Serra mármore	Material	un	0,0000360	319,90	0,01
Insumo	11243	ORSE	Martelo sem unha	Material	un	0,0000360	28,00	0,00
Insumo	11245	ORSE	Desempoladeira de madeira 12x22	Material	un	0,0002520	11,60	0,00
					MO sem LS =>	19,70	LS =>	22,32
					Valor do BDI =>	12,03	MO com LS =>	42,02
							Valor com BDI =>	63,89

	Código	Banco	Descrição	Tipo	Und	Quant.	Valor Unit	Total
Composição	90780	SINAPI	MESTRE DE OBRAS COM ENCARGOS COMPLEMENTARES	Livro SINAPI: Cálculos e Parâmetros	H	1,0000000	56,63	56,63
Composição Auxiliar	95405	SINAPI	CURSO DE CAPACITAÇÃO PARA MESTRE DE OBRAS (ENCARGOS COMPLEMENTARES) - HORISTA	Livro SINAPI: Cálculos e Parâmetros	H	1,0000000	1,05	1,05
Insumo	00037371	SINAPI	TRANSPORTE - HORISTA (COLETADO CAIXA - ENCARGOS COMPLEMENTARES)	Encargos Complementares	H	1,0000000	0,57	0,57
Insumo	00043487	SINAPI	EPI - FAMÍLIA ENCARGADO GERAL - HORISTA (ENCARGOS COMPLEMENTARES - COLETADO CAIXA)	Encargos Complementares	H	1,0000000	1,28	1,28
Insumo	00037373	SINAPI	SEGURO - HORISTA (COLETADO CAIXA - ENCARGOS COMPLEMENTARES)	Encargos Complementares	H	1,0000000	0,08	0,08
Insumo	00037372	SINAPI	EXAMES - HORISTA (COLETADO CAIXA - ENCARGOS COMPLEMENTARES)	Encargos Complementares	H	1,0000000	1,43	1,43
Insumo	00037370	SINAPI	ALIMENTAÇÃO - HORISTA (COLETADO CAIXA - ENCARGOS COMPLEMENTARES)	Encargos Complementares	H	1,0000000	2,46	2,46
Insumo	00004069	SINAPI	MESTRE DE OBRAS (HORISTA)	Mão de Obra	H	1,0000000	49,68	49,68
Insumo	00043463	SINAPI	FERRAMENTAS - FAMÍLIA ENCARGADO GERAL - HORISTA (ENCARGOS COMPLEMENTARES - COLETADO CAIXA)	Encargos Complementares	H	1,0000000	0,08	0,08
					MO sem LS =>	23,78	LS =>	26,95
					Valor do BDI =>	13,14	MO com LS =>	50,73
							Valor com BDI =>	69,77

	Código	Banco	Descrição	Tipo	Und	Quant.	Valor Unit	Total
Composição	5934	SINAPI	MOTONIVELADORA POTÊNCIA BÁSICA LÍQUIDA (PRIMEIRA MARCHA) 125 HP, PESO BRUTO 13032 KG, LARGURA DA LÂMINA DE 3,7 M - CHI DIURNO. AF 06/2014	Custos Horários Produtivo e Improdutivo dos Equipamentos	CHI	1,0000000	110,75	110,75
Composição Auxiliar	89229	SINAPI	MOTONIVELADORA POTÊNCIA BÁSICA LÍQUIDA (PRIMEIRA MARCHA) 125 HP, PESO BRUTO 13032 KG, LARGURA DA LÂMINA DE 3,7 M - JUROS. AF 06/2014	Depreciação, Juros, Impostos e Seguros, Manutenção e Materiais na Operação dos Equipamentos	H	1,0000000	16,84	16,84
Composição Auxiliar	88300	SINAPI	OPERADOR DE MOTONIVELADORA COM ENCARGOS COMPLEMENTARES	Livro SINAPI: Cálculos e Parâmetros	H	1,0000000	46,11	46,11
Composição Auxiliar	89228	SINAPI	MOTONIVELADORA POTÊNCIA BÁSICA LÍQUIDA (PRIMEIRA MARCHA) 125 HP, PESO BRUTO 13032 KG, LARGURA DA LÂMINA DE 3,7 M - DEPRECIACÃO. AF 06/2014	Depreciação, Juros, Impostos e Seguros, Manutenção e Materiais na Operação dos Equipamentos	H	1,0000000	47,80	47,80
					MO sem LS =>	19,06	LS =>	21,61
					Valor do BDI =>	25,69	MO com LS =>	40,67
							Valor com BDI =>	136,44

	Código	Banco	Descrição	Tipo	Und	Quant.	Valor Unit	Total
Composição	5932	SINAPI	MOTONIVELADORA POTÊNCIA BÁSICA LÍQUIDA (PRIMEIRA MARCHA) 125 HP, PESO BRUTO 13032 KG, LARGURA DA LÂMINA DE 3,7 M - CHP DIURNO. AF 06/2014	Custos Horários Produtivo e Improdutivo dos Equipamentos	CHP	1,0000000	271,24	271,24
Composição Auxiliar	88300	SINAPI	OPERADOR DE MOTONIVELADORA COM ENCARGOS COMPLEMENTARES	Livro SINAPI: Cálculos e Parâmetros	H	1,0000000	46,11	46,11
Composição Auxiliar	89228	SINAPI	MOTONIVELADORA POTÊNCIA BÁSICA LÍQUIDA (PRIMEIRA MARCHA) 125 HP, PESO BRUTO 13032 KG, LARGURA DA LÂMINA DE 3,7 M - DEPRECIACÃO. AF 06/2014	Depreciação, Juros, Impostos e Seguros, Manutenção e Materiais na Operação dos Equipamentos	H	1,0000000	47,80	47,80
Composição Auxiliar	53849	SINAPI	MOTONIVELADORA POTÊNCIA BÁSICA LÍQUIDA (PRIMEIRA MARCHA) 125 HP, PESO BRUTO 13032 KG, LARGURA DA LÂMINA DE 3,7 M - MATERIAIS NA OPERAÇÃO. AF 06/2014	Depreciação, Juros, Impostos e Seguros, Manutenção e Materiais na Operação dos Equipamentos	H	1,0000000	83,66	83,66
Composição Auxiliar	5779	SINAPI	MOTONIVELADORA POTÊNCIA BÁSICA LÍQUIDA (PRIMEIRA MARCHA) 125 HP, PESO BRUTO 13032 KG, LARGURA DA LÂMINA DE 3,7 M - MANUTENÇÃO. AF 06/2014	Depreciação, Juros, Impostos e Seguros, Manutenção e Materiais na Operação dos Equipamentos	H	1,0000000	76,83	76,83
Composição Auxiliar	89229	SINAPI	MOTONIVELADORA POTÊNCIA BÁSICA LÍQUIDA (PRIMEIRA MARCHA) 125 HP, PESO BRUTO 13032 KG, LARGURA DA LÂMINA DE 3,7 M - JUROS. AF 06/2014	Depreciação, Juros, Impostos e Seguros, Manutenção e Materiais na Operação dos Equipamentos	H	1,0000000	16,84	16,84
					MO sem LS =>	19,06	LS =>	21,61
					Valor do BDI =>	62,93	MO com LS =>	40,67
							Valor com BDI =>	334,17

	Código	Banco	Descrição	Tipo	Und	Quant.	Valor Unit	Total
--	--------	-------	-----------	------	-----	--------	------------	-------

Jorge Luis Sampaio da Cunha
Engenheiro Civil - CREA-PI 44521
Reg. Nac. 1922633992

LOCAL: MUNICÍPIO DE COCAL DOS ALVES – PI
CONVÊNIO: 990744/2025

Bancos
SINAPI - 12/2025 - Piauí
ORSE - 11/2025 - Sergipe

B.D.I.
23,2%

Encargos Sociais
Não Desonerado:
Horista: 113,33%
Mensalista: 71,12%

Composições Analíticas com Preço Unitário

Composição	89228	SINAPI	MOTONIVELADORA POTÊNCIA BÁSICA LÍQUIDA (PRIMEIRA MARCHA) 125 HP, PESO BRUTO 13032 KG, LARGURA DA LÂMINA DE 3,7 M - DEPRECIAÇÃO. AF. 06/2014	Depreciação, Juros, Impostos e Seguros, Manutenção e Materiais na Operação dos Equipamentos	H	1,0000000	47,80	47,80
Insumo	00004090	SINAPI	MOTONIVELADORA POTENCIA BASICA LIQUIDA (PRIMEIRA MARCHA) 125 HP, PESO BRUTO 13843 KG, LARGURA DA LAMINA DE 3,7 M	Equipamento para Aquisição Permanente	UN	0,0000400	1.195.000,00	47,80

MO sem LS => 0,00 LS => 0,00 MO com LS => 0,00
Valor do BDI => 11,09 Valor com BDI => 58,89

	Código	Banco	Descrição	Tipo	Und	Quant.	Valor Unit	Total
Composição	89229	SINAPI	MOTONIVELADORA POTÊNCIA BÁSICA LÍQUIDA (PRIMEIRA MARCHA) 125 HP, PESO BRUTO 13032 KG, LARGURA DA LÂMINA DE 3,7 M - MANUTENÇÃO. AF. 06/2014	Depreciação, Juros, Impostos e Seguros, Manutenção e Materiais na Operação dos Equipamentos	H	1,0000000	16,84	16,84
Insumo	00004090	SINAPI	MOTONIVELADORA POTENCIA BASICA LIQUIDA (PRIMEIRA MARCHA) 125 HP, PESO BRUTO 13843 KG, LARGURA DA LAMINA DE 3,7 M	Equipamento para Aquisição Permanente	UN	0,0000141	1.195.000,00	16,84

MO sem LS => 0,00 LS => 0,00 MO com LS => 0,00
Valor do BDI => 3,91 Valor com BDI => 20,75

	Código	Banco	Descrição	Tipo	Und	Quant.	Valor Unit	Total
Composição	5779	SINAPI	MOTONIVELADORA POTÊNCIA BÁSICA LÍQUIDA (PRIMEIRA MARCHA) 125 HP, PESO BRUTO 13032 KG, LARGURA DA LÂMINA DE 3,7 M - MANUTENÇÃO. AF. 06/2014	Depreciação, Juros, Impostos e Seguros, Manutenção e Materiais na Operação dos Equipamentos	H	1,0000000	76,83	76,83
Insumo	00004090	SINAPI	MOTONIVELADORA POTENCIA BASICA LIQUIDA (PRIMEIRA MARCHA) 125 HP, PESO BRUTO 13843 KG, LARGURA DA LAMINA DE 3,7 M	Equipamento para Aquisição Permanente	UN	0,0000643	1.195.000,00	76,83

MO sem LS => 0,00 LS => 0,00 MO com LS => 0,00
Valor do BDI => 17,82 Valor com BDI => 94,65

	Código	Banco	Descrição	Tipo	Und	Quant.	Valor Unit	Total
Composição	53849	SINAPI	MOTONIVELADORA POTÊNCIA BÁSICA LÍQUIDA (PRIMEIRA MARCHA) 125 HP, PESO BRUTO 13032 KG, LARGURA DA LÂMINA DE 3,7 M - MATERIAIS NA OPERAÇÃO. AF. 06/2014	Depreciação, Juros, Impostos e Seguros, Manutenção e Materiais na Operação dos Equipamentos	H	1,0000000	83,66	83,66
Insumo	00004221	SINAPI	OLEO DIESEL COMBUSTIVEL COMUM METROPOLITANO S-10 OU S-500	Material	L	13,9900000	5,98	83,66

MO sem LS => 0,00 LS => 0,00 MO com LS => 0,00
Valor do BDI => 19,41 Valor com BDI => 103,07

	Código	Banco	Descrição	Tipo	Und	Quant.	Valor Unit	Total
Composição	88281	SINAPI	MOTORISTA DE BASCULANTE COM ENCARGOS COMPLEMENTARES	Livro SINAPI: Cálculos e Parâmetros	H	1,0000000	26,65	26,65
Composição Auxiliar	95346	SINAPI	CURSO DE CAPACITAÇÃO PARA MOTORISTA DE BASCULANTE (ENCARGOS COMPLEMENTARES) - HORISTA	Livro SINAPI: Cálculos e Parâmetros	H	1,0000000	0,10	0,10
Insumo	00037371	SINAPI	TRANSPORTE - HORISTA (COLETADO CAIXA - ENCARGOS COMPLEMENTARES)	Encargos Complementares	H	1,0000000	0,57	0,57
Insumo	00037370	SINAPI	ALIMENTACAO - HORISTA (COLETADO CAIXA - ENCARGOS COMPLEMENTARES)	Encargos Complementares	H	1,0000000	2,46	2,46
Insumo	00037373	SINAPI	SEGURO - HORISTA (COLETADO CAIXA - ENCARGOS COMPLEMENTARES)	Encargos Complementares	H	1,0000000	0,08	0,08
Insumo	00043464	SINAPI	FERRAMENTAS - FAMILIA OPERADOR ESCAVADEIRA - HORISTA (ENCARGOS COMPLEMENTARES - COLETADO CAIXA)	Encargos Complementares	H	1,0000000	0,01	0,01
Insumo	00037372	SINAPI	EXAMES - HORISTA (COLETADO CAIXA - ENCARGOS COMPLEMENTARES)	Encargos Complementares	H	1,0000000	1,43	1,43
Insumo	00020020	SINAPI	MOTORISTA DE CAMINHAO-BASCULANTE (HORISTA)	Mão de Obra	H	1,0000000	21,11	21,11
Insumo	00043488	SINAPI	EPI - FAMILIA OPERADOR ESCAVADEIRA - HORISTA (ENCARGOS COMPLEMENTARES - COLETADO CAIXA)	Encargos Complementares	H	1,0000000	0,89	0,89

MO sem LS => 9,94 LS => 11,27 MO com LS => 21,21
Valor do BDI => 6,18 Valor com BDI => 32,83

	Código	Banco	Descrição	Tipo	Und	Quant.	Valor Unit	Total
Composição	88282	SINAPI	MOTORISTA DE CAMINHÃO COM ENCARGOS COMPLEMENTARES	Livro SINAPI: Cálculos e Parâmetros	H	1,0000000	25,87	25,87
Composição Auxiliar	95347	SINAPI	CURSO DE CAPACITAÇÃO PARA MOTORISTA DE CAMINHÃO (ENCARGOS COMPLEMENTARES) - HORISTA	Livro SINAPI: Cálculos e Parâmetros	H	1,0000000	0,10	0,10
Insumo	00004093	SINAPI	MOTORISTA DE CAMINHÃO (HORISTA)	Mão de Obra	H	1,0000000	20,33	20,33
Insumo	00043464	SINAPI	FERRAMENTAS - FAMILIA OPERADOR ESCAVADEIRA - HORISTA (ENCARGOS COMPLEMENTARES - COLETADO CAIXA)	Encargos Complementares	H	1,0000000	0,01	0,01
Insumo	00037373	SINAPI	SEGURO - HORISTA (COLETADO CAIXA - ENCARGOS COMPLEMENTARES)	Encargos Complementares	H	1,0000000	0,08	0,08
Insumo	00037372	SINAPI	EXAMES - HORISTA (COLETADO CAIXA - ENCARGOS COMPLEMENTARES)	Encargos Complementares	H	1,0000000	1,43	1,43
Insumo	00037370	SINAPI	ALIMENTACAO - HORISTA (COLETADO CAIXA - ENCARGOS COMPLEMENTARES)	Encargos Complementares	H	1,0000000	2,46	2,46
Insumo	00043488	SINAPI	EPI - FAMILIA OPERADOR ESCAVADEIRA - HORISTA (ENCARGOS COMPLEMENTARES - COLETADO CAIXA)	Encargos Complementares	H	1,0000000	0,89	0,89
Insumo	00037371	SINAPI	TRANSPORTE - HORISTA (COLETADO CAIXA - ENCARGOS COMPLEMENTARES)	Encargos Complementares	H	1,0000000	0,57	0,57

MO sem LS => 9,58 LS => 10,85 MO com LS => 20,43
Valor do BDI => 6,00 Valor com BDI => 31,87

	Código	Banco	Descrição	Tipo	Und	Quant.	Valor Unit	Total
Composição	88286	SINAPI	MOTORISTA OPERADOR DE MUNCK COM ENCARGOS COMPLEMENTARES	Livro SINAPI: Cálculos e Parâmetros	H	1,0000000	28,59	28,59
Composição Auxiliar	95351	SINAPI	CURSO DE CAPACITAÇÃO PARA MOTORISTA OPERADOR DE MUNCK (ENCARGOS COMPLEMENTARES) - HORISTA	Livro SINAPI: Cálculos e Parâmetros	H	1,0000000	0,37	0,37
Insumo	00037370	SINAPI	ALIMENTACAO - HORISTA (COLETADO CAIXA - ENCARGOS COMPLEMENTARES)	Encargos Complementares	H	1,0000000	2,46	2,46
Insumo	00043464	SINAPI	FERRAMENTAS - FAMILIA OPERADOR ESCAVADEIRA - HORISTA (ENCARGOS COMPLEMENTARES - COLETADO CAIXA)	Encargos Complementares	H	1,0000000	0,01	0,01
Insumo	00037373	SINAPI	SEGURO - HORISTA (COLETADO CAIXA - ENCARGOS COMPLEMENTARES)	Encargos Complementares	H	1,0000000	0,08	0,08
Insumo	00004096	SINAPI	MOTORISTA OPERADOR DE CAMINHÃO COM MUNCK (HORISTA)	Mão de Obra	H	1,0000000	22,78	22,78
Insumo	00037372	SINAPI	EXAMES - HORISTA (COLETADO CAIXA - ENCARGOS COMPLEMENTARES)	Encargos Complementares	H	1,0000000	1,43	1,43
Insumo	00037371	SINAPI	TRANSPORTE - HORISTA (COLETADO CAIXA - ENCARGOS COMPLEMENTARES)	Encargos Complementares	H	1,0000000	0,57	0,57
Insumo	00043488	SINAPI	EPI - FAMILIA OPERADOR ESCAVADEIRA - HORISTA (ENCARGOS COMPLEMENTARES - COLETADO CAIXA)	Encargos Complementares	H	1,0000000	0,89	0,89

MO sem LS => 10,85 LS => 12,30 MO com LS => 23,15
Valor do BDI => 6,63 Valor com BDI => 35,22

	Código	Banco	Descrição	Tipo	Und	Quant.	Valor Unit	Total
Composição	88377	SINAPI	OPERADOR DE BETONEIRA ESTACIONÁRIA/MISTURADOR COM ENCARGOS COMPLEMENTARES	Livro SINAPI: Cálculos e Parâmetros	H	1,0000000	27,09	27,09
Composição Auxiliar	95389	SINAPI	CURSO DE CAPACITAÇÃO PARA OPERADOR DE BETONEIRA ESTACIONÁRIA/MISTURADOR (ENCARGOS COMPLEMENTARES) - HORISTA	Livro SINAPI: Cálculos e Parâmetros	H	1,0000000	0,17	0,17
Insumo	00043464	SINAPI	FERRAMENTAS - FAMILIA OPERADOR ESCAVADEIRA - HORISTA (ENCARGOS COMPLEMENTARES - COLETADO CAIXA)	Encargos Complementares	H	1,0000000	0,01	0,01
Insumo	00043488	SINAPI	EPI - FAMILIA OPERADOR ESCAVADEIRA - HORISTA (ENCARGOS COMPLEMENTARES - COLETADO CAIXA)	Encargos Complementares	H	1,0000000	0,89	0,89
Insumo	00037666	SINAPI	OPERADOR DE BETONEIRA ESTACIONARIA / MISTURADOR (HORISTA)	Mão de Obra	H	1,0000000	21,48	21,48
Insumo	00037370	SINAPI	ALIMENTACAO - HORISTA (COLETADO CAIXA - ENCARGOS COMPLEMENTARES)	Encargos Complementares	H	1,0000000	2,46	2,46

LOCAL: MUNICÍPIO DE COCAL DOS ALVES – PI
CONVÊNIO: 990744/2025

Bancos
SINAPI - 12/2025 - Piauí
ORSE - 11/2025 - Sergipe

B.D.I.
23,2%

Encargos Sociais
Não Desonerado:
Horista: 113,33%
Mensalista: 71,12%

Composições Analíticas com Preço Unitário

Insumo	00037372	SINAPI	EXAMES - HORISTA (COLETADO CAIXA - ENCARGOS COMPLEMENTARES)	Encargos Complementares	H	1,0000000	1,43	1,43
Insumo	00037371	SINAPI	TRANSPORTE - HORISTA (COLETADO CAIXA - ENCARGOS COMPLEMENTARES)	Encargos Complementares	H	1,0000000	0,57	0,57
Insumo	00037373	SINAPI	SEGURO - HORISTA (COLETADO CAIXA - ENCARGOS COMPLEMENTARES)	Encargos Complementares	H	1,0000000	0,08	0,08

MO sem LS => 10,15 LS => 11,50 MO com LS => 21,65
Valor do BDI => 6,28 Valor com BDI => 33,37

	Código	Banco	Descrição	Tipo	Und	Quant.	Valor Unit	Total
Composição	88294	SINAPI	OPERADOR DE ESCAVADEIRA COM ENCARGOS COMPLEMENTARES	Livro SINAPI: Cálculos e Parâmetros	H	1,0000000	30,25	30,25
Composição Auxiliar	95357	SINAPI	CURSO DE CAPACITAÇÃO PARA OPERADOR DE ESCAVADEIRA (ENCARGOS COMPLEMENTARES) - HORISTA	Livro SINAPI: Cálculos e Parâmetros	H	1,0000000	0,28	0,28
Insumo	00037370	SINAPI	ALIMENTACAO - HORISTA (COLETADO CAIXA - ENCARGOS COMPLEMENTARES)	Encargos Complementares	H	1,0000000	2,46	2,46
Insumo	00037372	SINAPI	EXAMES - HORISTA (COLETADO CAIXA - ENCARGOS COMPLEMENTARES)	Encargos Complementares	H	1,0000000	1,43	1,43
Insumo	00004234	SINAPI	OPERADOR DE ESCAVADEIRA (HORISTA)	Mão de Obra	H	1,0000000	24,53	24,53
Insumo	00037373	SINAPI	SEGURO - HORISTA (COLETADO CAIXA - ENCARGOS COMPLEMENTARES)	Encargos Complementares	H	1,0000000	0,08	0,08
Insumo	00043488	SINAPI	EPI - FAMILIA OPERADOR ESCAVADEIRA - HORISTA (ENCARGOS COMPLEMENTARES - COLETADO CAIXA)	Encargos Complementares	H	1,0000000	0,89	0,89
Insumo	00037371	SINAPI	TRANSPORTE - HORISTA (COLETADO CAIXA - ENCARGOS COMPLEMENTARES)	Encargos Complementares	H	1,0000000	0,57	0,57
Insumo	00043464	SINAPI	FERRAMENTAS - FAMILIA OPERADOR ESCAVADEIRA - HORISTA (ENCARGOS COMPLEMENTARES - COLETADO CAIXA)	Encargos Complementares	H	1,0000000	0,01	0,01

MO sem LS => 11,63 LS => 13,18 MO com LS => 24,81
Valor do BDI => 7,02 Valor com BDI => 37,27

	Código	Banco	Descrição	Tipo	Und	Quant.	Valor Unit	Total
Composição	88300	SINAPI	OPERADOR DE MOTONIVELADORA COM ENCARGOS COMPLEMENTARES	Livro SINAPI: Cálculos e Parâmetros	H	1,0000000	46,11	46,11
Composição Auxiliar	95363	SINAPI	CURSO DE CAPACITAÇÃO PARA OPERADOR DE MOTONIVELADORA (ENCARGOS COMPLEMENTARES) - HORISTA	Livro SINAPI: Cálculos e Parâmetros	H	1,0000000	0,33	0,33
Insumo	00004239	SINAPI	OPERADOR DE MOTONIVELADORA (HORISTA)	Mão de Obra	H	1,0000000	40,34	40,34
Insumo	00043488	SINAPI	EPI - FAMILIA OPERADOR ESCAVADEIRA - HORISTA (ENCARGOS COMPLEMENTARES - COLETADO CAIXA)	Encargos Complementares	H	1,0000000	0,89	0,89
Insumo	00043464	SINAPI	FERRAMENTAS - FAMILIA OPERADOR ESCAVADEIRA - HORISTA (ENCARGOS COMPLEMENTARES - COLETADO CAIXA)	Encargos Complementares	H	1,0000000	0,01	0,01
Insumo	00037373	SINAPI	SEGURO - HORISTA (COLETADO CAIXA - ENCARGOS COMPLEMENTARES)	Encargos Complementares	H	1,0000000	0,08	0,08
Insumo	00037371	SINAPI	TRANSPORTE - HORISTA (COLETADO CAIXA - ENCARGOS COMPLEMENTARES)	Encargos Complementares	H	1,0000000	0,57	0,57
Insumo	00037370	SINAPI	ALIMENTACAO - HORISTA (COLETADO CAIXA - ENCARGOS COMPLEMENTARES)	Encargos Complementares	H	1,0000000	2,46	2,46
Insumo	00037372	SINAPI	EXAMES - HORISTA (COLETADO CAIXA - ENCARGOS COMPLEMENTARES)	Encargos Complementares	H	1,0000000	1,43	1,43

MO sem LS => 19,06 LS => 21,61 MO com LS => 40,67
Valor do BDI => 10,70 Valor com BDI => 56,81

	Código	Banco	Descrição	Tipo	Und	Quant.	Valor Unit	Total
Composição	88297	SINAPI	OPERADOR DE MÁQUINAS E EQUIPAMENTOS COM ENCARGOS COMPLEMENTARES	Livro SINAPI: Cálculos e Parâmetros	H	1,0000000	27,16	27,16
Composição Auxiliar	95360	SINAPI	CURSO DE CAPACITAÇÃO PARA OPERADOR DE MÁQUINAS E EQUIPAMENTOS (ENCARGOS COMPLEMENTARES) - HORISTA	Livro SINAPI: Cálculos e Parâmetros	H	1,0000000	0,24	0,24
Insumo	00037371	SINAPI	TRANSPORTE - HORISTA (COLETADO CAIXA - ENCARGOS COMPLEMENTARES)	Encargos Complementares	H	1,0000000	0,57	0,57
Insumo	00037372	SINAPI	EXAMES - HORISTA (COLETADO CAIXA - ENCARGOS COMPLEMENTARES)	Encargos Complementares	H	1,0000000	1,43	1,43
Insumo	00004230	SINAPI	OPERADOR DE MAQUINAS E TRATORES DIVERSOS - TERRAPLANAGEM (HORISTA)	Mão de Obra	H	1,0000000	21,48	21,48
Insumo	00043464	SINAPI	FERRAMENTAS - FAMILIA OPERADOR ESCAVADEIRA - HORISTA (ENCARGOS COMPLEMENTARES - COLETADO CAIXA)	Encargos Complementares	H	1,0000000	0,01	0,01
Insumo	00037370	SINAPI	ALIMENTACAO - HORISTA (COLETADO CAIXA - ENCARGOS COMPLEMENTARES)	Encargos Complementares	H	1,0000000	2,46	2,46
Insumo	00043488	SINAPI	EPI - FAMILIA OPERADOR ESCAVADEIRA - HORISTA (ENCARGOS COMPLEMENTARES - COLETADO CAIXA)	Encargos Complementares	H	1,0000000	0,89	0,89
Insumo	00037373	SINAPI	SEGURO - HORISTA (COLETADO CAIXA - ENCARGOS COMPLEMENTARES)	Encargos Complementares	H	1,0000000	0,08	0,08

MO sem LS => 10,18 LS => 11,54 MO com LS => 21,72
Valor do BDI => 6,30 Valor com BDI => 33,46

	Código	Banco	Descrição	Tipo	Und	Quant.	Valor Unit	Total
Composição	88301	SINAPI	OPERADOR DE PÁ CARREGADEIRA COM ENCARGOS COMPLEMENTARES	Livro SINAPI: Cálculos e Parâmetros	H	1,0000000	27,09	27,09
Composição Auxiliar	95364	SINAPI	CURSO DE CAPACITAÇÃO PARA OPERADOR DE PÁ CARREGADEIRA (ENCARGOS COMPLEMENTARES) - HORISTA	Livro SINAPI: Cálculos e Parâmetros	H	1,0000000	0,17	0,17
Insumo	00004248	SINAPI	OPERADOR DE PA CARREGADEIRA (HORISTA)	Mão de Obra	H	1,0000000	21,48	21,48
Insumo	00037372	SINAPI	EXAMES - HORISTA (COLETADO CAIXA - ENCARGOS COMPLEMENTARES)	Encargos Complementares	H	1,0000000	1,43	1,43
Insumo	00037370	SINAPI	ALIMENTACAO - HORISTA (COLETADO CAIXA - ENCARGOS COMPLEMENTARES)	Encargos Complementares	H	1,0000000	2,46	2,46
Insumo	00043464	SINAPI	FERRAMENTAS - FAMILIA OPERADOR ESCAVADEIRA - HORISTA (ENCARGOS COMPLEMENTARES - COLETADO CAIXA)	Encargos Complementares	H	1,0000000	0,01	0,01
Insumo	00043488	SINAPI	EPI - FAMILIA OPERADOR ESCAVADEIRA - HORISTA (ENCARGOS COMPLEMENTARES - COLETADO CAIXA)	Encargos Complementares	H	1,0000000	0,89	0,89
Insumo	00037373	SINAPI	SEGURO - HORISTA (COLETADO CAIXA - ENCARGOS COMPLEMENTARES)	Encargos Complementares	H	1,0000000	0,08	0,08
Insumo	00037371	SINAPI	TRANSPORTE - HORISTA (COLETADO CAIXA - ENCARGOS COMPLEMENTARES)	Encargos Complementares	H	1,0000000	0,57	0,57

MO sem LS => 10,15 LS => 11,50 MO com LS => 21,65
Valor do BDI => 6,28 Valor com BDI => 33,37

	Código	Banco	Descrição	Tipo	Und	Quant.	Valor Unit	Total
Composição	88303	SINAPI	OPERADOR DE ROLO COMPACTADOR COM ENCARGOS COMPLEMENTARES	Livro SINAPI: Cálculos e Parâmetros	H	1,0000000	26,23	26,23
Composição Auxiliar	95366	SINAPI	CURSO DE CAPACITAÇÃO PARA OPERADOR DE ROLO COMPACTADOR (ENCARGOS COMPLEMENTARES) - HORISTA	Livro SINAPI: Cálculos e Parâmetros	H	1,0000000	0,17	0,17
Insumo	00043488	SINAPI	EPI - FAMILIA OPERADOR ESCAVADEIRA - HORISTA (ENCARGOS COMPLEMENTARES - COLETADO CAIXA)	Encargos Complementares	H	1,0000000	0,89	0,89
Insumo	00037371	SINAPI	TRANSPORTE - HORISTA (COLETADO CAIXA - ENCARGOS COMPLEMENTARES)	Encargos Complementares	H	1,0000000	0,57	0,57
Insumo	00037372	SINAPI	EXAMES - HORISTA (COLETADO CAIXA - ENCARGOS COMPLEMENTARES)	Encargos Complementares	H	1,0000000	1,43	1,43
Insumo	00004238	SINAPI	OPERADOR DE ROLO COMPACTADOR (HORISTA)	Mão de Obra	H	1,0000000	20,62	20,62
Insumo	00037373	SINAPI	SEGURO - HORISTA (COLETADO CAIXA - ENCARGOS COMPLEMENTARES)	Encargos Complementares	H	1,0000000	0,08	0,08
Insumo	00037370	SINAPI	ALIMENTACAO - HORISTA (COLETADO CAIXA - ENCARGOS COMPLEMENTARES)	Encargos Complementares	H	1,0000000	2,46	2,46
Insumo	00043464	SINAPI	FERRAMENTAS - FAMILIA OPERADOR ESCAVADEIRA - HORISTA (ENCARGOS COMPLEMENTARES - COLETADO CAIXA)	Encargos Complementares	H	1,0000000	0,01	0,01

MO sem LS => 9,75 LS => 11,04 MO com LS => 20,79

Jorge Luis Sampaio da Cunha
Engenheiro Civil - CREA-PI 44521
Reg. Nac. 1922633992

LOCAL: MUNICÍPIO DE COCAL DOS ALVES – PI
CONVÊNIO: 990744/2025

Bancos
SINAPI - 12/2025 - Piauí
ORSE - 11/2025 - Sergipe

B.D.I.
23,2%

Encargos Sociais
Não Desonerado:
Horista: 113,33%
Mensalista: 71,12%

Composições Analíticas com Preço Unitário

		Valor do BDI =>		6,09	Valor com BDI =>		32,32
	Código Banco	Descrição	Tipo	Und	Quant.	Valor Unit	Total
Composição	88309 SINAPI	PEDREIRO COM ENCARGOS COMPLEMENTARES	Livro SINAPI: Cálculos e Parâmetros.	H	1,0000000	27,39	27,39
Composição Auxiliar	95371 SINAPI	CURSO DE CAPACITAÇÃO PARA PEDREIRO (ENCARGOS COMPLEMENTARES) - HORISTA	Livro SINAPI: Cálculos e Parâmetros	H	1,0000000	0,43	0,43
Insumo	00043465 SINAPI	FERRAMENTAS - FAMÍLIA PEDREIRO - HORISTA (ENCARGOS COMPLEMENTARES - COLETADO CAIXA)	Encargos Complementares	H	1,0000000	0,78	0,78
Insumo	00037373 SINAPI	SEGURO - HORISTA (COLETADO CAIXA - ENCARGOS COMPLEMENTARES)	Encargos Complementares	H	1,0000000	0,08	0,08
Insumo	00004750 SINAPI	PEDREIRO (HORISTA)	Mão de Obra	H	1,0000000	20,33	20,33
Insumo	00037372 SINAPI	EXAMES - HORISTA (COLETADO CAIXA - ENCARGOS COMPLEMENTARES)	Encargos Complementares	H	1,0000000	1,43	1,43
Insumo	00043489 SINAPI	EPI - FAMÍLIA PEDREIRO - HORISTA (ENCARGOS COMPLEMENTARES - COLETADO CAIXA)	Encargos Complementares	H	1,0000000	1,31	1,31
Insumo	00037371 SINAPI	TRANSPORTE - HORISTA (COLETADO CAIXA - ENCARGOS COMPLEMENTARES)	Encargos Complementares	H	1,0000000	0,57	0,57
Insumo	00037370 SINAPI	ALIMENTACAO - HORISTA (COLETADO CAIXA - ENCARGOS COMPLEMENTARES)	Encargos Complementares	H	1,0000000	2,46	2,46
MO sem LS =>			9,73	LS =>	11,03	MO com LS =>	20,76
Valor do BDI =>			6,35			Valor com BDI =>	33,74
	Código Banco	Descrição	Tipo	Und	Quant.	Valor Unit	Total
Composição	88310 SINAPI	PINTOR COM ENCARGOS COMPLEMENTARES	Livro SINAPI: Cálculos e Parâmetros.	H	1,0000000	29,07	29,07
Composição Auxiliar	95372 SINAPI	CURSO DE CAPACITAÇÃO PARA PINTOR (ENCARGOS COMPLEMENTARES) - HORISTA	Livro SINAPI: Cálculos e Parâmetros	H	1,0000000	0,30	0,30
Insumo	00037371 SINAPI	TRANSPORTE - HORISTA (COLETADO CAIXA - ENCARGOS COMPLEMENTARES)	Encargos Complementares	H	1,0000000	0,57	0,57
Insumo	00037372 SINAPI	EXAMES - HORISTA (COLETADO CAIXA - ENCARGOS COMPLEMENTARES)	Encargos Complementares	H	1,0000000	1,43	1,43
Insumo	00037370 SINAPI	ALIMENTACAO - HORISTA (COLETADO CAIXA - ENCARGOS COMPLEMENTARES)	Encargos Complementares	H	1,0000000	2,46	2,46
Insumo	00043466 SINAPI	FERRAMENTAS - FAMÍLIA PINTOR - HORISTA (ENCARGOS COMPLEMENTARES - COLETADO CAIXA)	Encargos Complementares	H	1,0000000	2,05	2,05
Insumo	00004783 SINAPI	PINTOR (HORISTA)	Mão de Obra	H	1,0000000	20,33	20,33
Insumo	00043490 SINAPI	EPI - FAMÍLIA PINTOR - HORISTA (ENCARGOS COMPLEMENTARES - COLETADO CAIXA)	Encargos Complementares	H	1,0000000	1,85	1,85
Insumo	00037373 SINAPI	SEGURO - HORISTA (COLETADO CAIXA - ENCARGOS COMPLEMENTARES)	Encargos Complementares	H	1,0000000	0,08	0,08
MO sem LS =>			9,67	LS =>	10,96	MO com LS =>	20,63
Valor do BDI =>			6,74			Valor com BDI =>	35,81
	Código Banco	Descrição	Tipo	Und	Quant.	Valor Unit	Total
Composição	102234 SINAPI	PINTURA IMUNIZANTE PARA MADEIRA, 2 DEMÃO. AF_01/2021	Pintura em Madeira	m²	1,0000000	25,31	25,31
Composição Auxiliar	88310 SINAPI	PINTOR COM ENCARGOS COMPLEMENTARES	Livro SINAPI: Cálculos e Parâmetros.	H	0,4529000	29,07	13,16
Insumo	00007340 SINAPI	IMUNIZANTE PARA MADEIRA, INCOLOR	Material	L	0,3257000	37,31	12,15
MO sem LS =>			4,38	LS =>	4,96	MO com LS =>	9,34
Valor do BDI =>			5,87			Valor com BDI =>	31,18
	Código Banco	Descrição	Tipo	Und	Quant.	Valor Unit	Total
Composição	91278 SINAPI	PLACA VIBRATÓRIA REVERSÍVEL COM MOTOR 4 TEMPOS A GASOLINA, FORÇA CENTRÍFUGA DE 25 KN (2500 KGF), POTÊNCIA 5,5 CV - CHI DIURNO. AF_ 08/2015	Custos Horários Produtivo e Improdutivo dos Equipamentos	CHI	1,0000000	0,78	0,78
Composição Auxiliar	91273 SINAPI	PLACA VIBRATÓRIA REVERSÍVEL COM MOTOR 4 TEMPOS A GASOLINA, FORÇA CENTRÍFUGA DE 25 KN (2500 KGF), POTÊNCIA 5,5 CV - DEPRECIACÃO. AF_ 08/2015	Depreciação, Juros, Impostos e Seguros, Manutenção e Materiais na Operação dos Equipamentos	H	1,0000000	0,62	0,62
Composição Auxiliar	91274 SINAPI	PLACA VIBRATÓRIA REVERSÍVEL COM MOTOR 4 TEMPOS A GASOLINA, FORÇA CENTRÍFUGA DE 25 KN (2500 KGF), POTÊNCIA 5,5 CV - JUROS. AF_ 08/2015	Depreciação, Juros, Impostos e Seguros, Manutenção e Materiais na Operação dos Equipamentos	H	1,0000000	0,16	0,16
MO sem LS =>			0,00	LS =>	0,00	MO com LS =>	0,00
Valor do BDI =>			0,18			Valor com BDI =>	0,96
	Código Banco	Descrição	Tipo	Und	Quant.	Valor Unit	Total
Composição	91277 SINAPI	PLACA VIBRATÓRIA REVERSÍVEL COM MOTOR 4 TEMPOS A GASOLINA, FORÇA CENTRÍFUGA DE 25 KN (2500 KGF), POTÊNCIA 5,5 CV - CHP DIURNO. AF_ 08/2015	Custos Horários Produtivo e Improdutivo dos Equipamentos	CHP	1,0000000	9,91	9,91
Composição Auxiliar	91273 SINAPI	PLACA VIBRATÓRIA REVERSÍVEL COM MOTOR 4 TEMPOS A GASOLINA, FORÇA CENTRÍFUGA DE 25 KN (2500 KGF), POTÊNCIA 5,5 CV - DEPRECIACÃO. AF_ 08/2015	Depreciação, Juros, Impostos e Seguros, Manutenção e Materiais na Operação dos Equipamentos	H	1,0000000	0,62	0,62
Composição Auxiliar	91275 SINAPI	PLACA VIBRATÓRIA REVERSÍVEL COM MOTOR 4 TEMPOS A GASOLINA, FORÇA CENTRÍFUGA DE 25 KN (2500 KGF), POTÊNCIA 5,5 CV - MANUTENÇÃO. AF_ 08/2015	Depreciação, Juros, Impostos e Seguros, Manutenção e Materiais na Operação dos Equipamentos	H	1,0000000	0,78	0,78
Composição Auxiliar	91274 SINAPI	PLACA VIBRATÓRIA REVERSÍVEL COM MOTOR 4 TEMPOS A GASOLINA, FORÇA CENTRÍFUGA DE 25 KN (2500 KGF), POTÊNCIA 5,5 CV - JUROS. AF_ 08/2015	Depreciação, Juros, Impostos e Seguros, Manutenção e Materiais na Operação dos Equipamentos	H	1,0000000	0,16	0,16
Composição Auxiliar	91276 SINAPI	PLACA VIBRATÓRIA REVERSÍVEL COM MOTOR 4 TEMPOS A GASOLINA, FORÇA CENTRÍFUGA DE 25 KN (2500 KGF), POTÊNCIA 5,5 CV - MATERIAIS NA OPERAÇÃO. AF_ 08/2015	Depreciação, Juros, Impostos e Seguros, Manutenção e Materiais na Operação dos Equipamentos	H	1,0000000	8,35	8,35
MO sem LS =>			0,00	LS =>	0,00	MO com LS =>	0,00
Valor do BDI =>			2,30			Valor com BDI =>	12,21
	Código Banco	Descrição	Tipo	Und	Quant.	Valor Unit	Total
Composição	91273 SINAPI	PLACA VIBRATÓRIA REVERSÍVEL COM MOTOR 4 TEMPOS A GASOLINA, FORÇA CENTRÍFUGA DE 25 KN (2500 KGF), POTÊNCIA 5,5 CV - DEPRECIACÃO. AF_ 08/2015	Depreciação, Juros, Impostos e Seguros, Manutenção e Materiais na Operação dos Equipamentos	H	1,0000000	0,62	0,62
Insumo	00001442 SINAPI	COMPACTADOR DE SOLO TIPO PLACA VIBRATORIA REVERSIVEL, A GASOLINA 4 TEMPOS, PESO 125 A 150 KG, FORÇA CENTRIF. 2500 A 2800 KGF, LARG. TRABALHO 400 A 450 MM, FREQ. VIBRACAO 4300 A 4500 RPM, VELOC. TRABALHO 15 A 20 M/MIN, POT. 5,5 A 6,0 HP	Equipamento para Aquisição Permanente	UN	0,0000533	11.744,50	0,62
MO sem LS =>			0,00	LS =>	0,00	MO com LS =>	0,00
Valor do BDI =>			0,14			Valor com BDI =>	0,76
	Código Banco	Descrição	Tipo	Und	Quant.	Valor Unit	Total
Composição	91274 SINAPI	PLACA VIBRATÓRIA REVERSÍVEL COM MOTOR 4 TEMPOS A GASOLINA, FORÇA CENTRÍFUGA DE 25 KN (2500 KGF), POTÊNCIA 5,5 CV - JUROS. AF_ 08/2015	Depreciação, Juros, Impostos e Seguros, Manutenção e Materiais na Operação dos Equipamentos	H	1,0000000	0,16	0,16
Insumo	00001442 SINAPI	COMPACTADOR DE SOLO TIPO PLACA VIBRATORIA REVERSIVEL, A GASOLINA 4 TEMPOS, PESO 125 A 150 KG, FORÇA CENTRIF. 2500 A 2800 KGF, LARG. TRABALHO 400 A 450 MM, FREQ. VIBRACAO 4300 A 4500 RPM, VELOC. TRABALHO 15 A 20 M/MIN, POT. 5,5 A 6,0 HP	Equipamento para Aquisição Permanente	UN	0,0000143	11.744,50	0,16
MO sem LS =>			0,00	LS =>	0,00	MO com LS =>	0,00
Valor do BDI =>			0,04			Valor com BDI =>	0,20
	Código Banco	Descrição	Tipo	Und	Quant.	Valor Unit	Total
Composição	91275 SINAPI	PLACA VIBRATÓRIA REVERSÍVEL COM MOTOR 4 TEMPOS A GASOLINA, FORÇA CENTRÍFUGA DE 25 KN (2500 KGF), POTÊNCIA 5,5 CV - MANUTENÇÃO. AF_ 08/2015	Depreciação, Juros, Impostos e Seguros, Manutenção e Materiais na Operação dos Equipamentos	H	1,0000000	0,78	0,78

LOCAL: MUNICÍPIO DE COCAL DOS ALVES – PI
CONVÊNIO: 990744/2025

Bancos
SINAPI - 12/2025 - Piauí
ORSE - 11/2025 - Sergipe

B.D.I.
23,2%

Encargos Sociais
Não Desonerado:
Horista: 113,33%
Mensalista: 71,12%

Composições Analíticas com Preço Unitário

Insumo	00001442	SINAPI	COMPACTADOR DE SOLO TIPO PLACA VIBRATORIA REVERSÍVEL A GASOLINA 4 TEMPOS, PESO 125 A 150 KG, FORÇA CENTRIF. 2500 A 2800 KGF, LARG. TRABALHO 400 A 450 MM, FREQ. VIBRAÇÃO 4300 A 4500 RPM, VELOC. TRABALHO 15 A 20 M/MIN, POT. 5,5 A 6,0 HP	Equipamento para Aquisição Permanente	UN	0,0000667	11.744,50	0,78	
				MO sem LS =>	0,00	LS =>	0,00	MO com LS =>	0,00
				Valor do BDI =>	0,18			Valor com BDI =>	0,96
Composição	91276	SINAPI	PLACA VIBRATÓRIA REVERSÍVEL COM MOTOR 4 TEMPOS A GASOLINA, FORÇA CENTRÍFUGA DE 25 KN (2500 KGF), POTÊNCIA 5,5 CV - MATERIAIS NA OPERAÇÃO. AF_08/2015	Depreciação, Juros, Impostos e Seguros, Manutenção e Materiais na Operação dos Equipamentos	H	1,0000000	8,35	8,35	
Insumo	00004222	SINAPI	GASOLINA COMUM	Material	L	1,4400000	5,80	8,35	
				MO sem LS =>	0,00	LS =>	0,00	MO com LS =>	0,00
				Valor do BDI =>	1,94			Valor com BDI =>	10,29
Composição	101618	SINAPI	PREPARO DE FUNDO DE VALA COM LARGURA MENOR QUE 1,5 M, COM CAMADA DE AREIA, LANÇAMENTO MANUAL. AF_08/2020	Escoramento e Preparo de Fundo de Valas	m³	1,0000000	230,13	230,13	
Composição Auxiliar	88316	SINAPI	SERVENTE COM ENCARGOS COMPLEMENTARES	Livro SINAPI: Cálculos e Parâmetros	H	3,0329000	21,71	65,84	
Composição Auxiliar	91533	SINAPI	COMPACTADOR DE SOLOS DE PERCUSSÃO (SOQUETE) COM MOTOR A GASOLINA 4 TEMPOS, POTÊNCIA 4 CV - CHP DIURNO. AF_08/2015	Custos Horários Produtivo e Improdutivo dos Equipamentos	CHP	0,0718000	35,44	2,54	
Composição Auxiliar	91534	SINAPI	COMPACTADOR DE SOLOS DE PERCUSSÃO (SOQUETE) COM MOTOR A GASOLINA 4 TEMPOS, POTÊNCIA 4 CV - CHI DIURNO. AF_08/2015	Custos Horários Produtivo e Improdutivo dos Equipamentos	CHI	0,0666000	28,32	1,88	
Composição	88309	SINAPI	PEDREIRO COM ENCARGOS COMPLEMENTARES	Livro SINAPI: Cálculos e Parâmetros	H	2,0219000	27,39	55,37	
Insumo	00000370	SINAPI	AREIA MEDIA - POSTO JAZIDA/FORNECEDOR (RETIRADO NA JAZIDA, SEM TRANSPORTE)	Material	m³	1,1000000	95,00	104,50	
				MO sem LS =>	42,64	LS =>	48,32	MO com LS =>	90,96
				Valor do BDI =>	53,39			Valor com BDI =>	283,52
Composição	5942	SINAPI	PÁ CARREGADEIRA SOBRE RODAS, POTÊNCIA LÍQUIDA 128 HP, CAPACIDADE DA CAÇAMBA 1,7 A 2,8 M3, PESO OPERACIONAL 11632 KG - CHI DIURNO. AF_06/2014	Custos Horários Produtivo e Improdutivo dos Equipamentos	CHI	1,0000000	74,17	74,17	
Composição Auxiliar	88301	SINAPI	OPERADOR DE PÁ CARREGADEIRA COM ENCARGOS COMPLEMENTARES	Livro SINAPI: Cálculos e Parâmetros	H	1,0000000	27,09	27,09	
Composição Auxiliar	89129	SINAPI	PÁ CARREGADEIRA SOBRE RODAS, POTÊNCIA LÍQUIDA 128 HP, CAPACIDADE DA CAÇAMBA 1,7 A 2,8 M3, PESO OPERACIONAL 11632 KG - JUROS. AF_06/2014	Depreciação, Juros, Impostos e Seguros, Manutenção e Materiais na Operação dos Equipamentos	H	1,0000000	9,84	9,84	
Composição Auxiliar	89128	SINAPI	PÁ CARREGADEIRA SOBRE RODAS, POTÊNCIA LÍQUIDA 128 HP, CAPACIDADE DA CAÇAMBA 1,7 A 2,8 M3, PESO OPERACIONAL 11632 KG - DEPRECIACÃO. AF_06/2014	Depreciação, Juros, Impostos e Seguros, Manutenção e Materiais na Operação dos Equipamentos	H	1,0000000	37,24	37,24	
				MO sem LS =>	10,15	LS =>	11,50	MO com LS =>	21,65
				Valor do BDI =>	17,21			Valor com BDI =>	91,38
Composição	5940	SINAPI	PÁ CARREGADEIRA SOBRE RODAS, POTÊNCIA LÍQUIDA 128 HP, CAPACIDADE DA CAÇAMBA 1,7 A 2,8 M3, PESO OPERACIONAL 11632 KG - CHP DIURNO. AF_06/2014	Custos Horários Produtivo e Improdutivo dos Equipamentos	CHP	1,0000000	166,40	166,40	
Composição Auxiliar	88301	SINAPI	OPERADOR DE PÁ CARREGADEIRA COM ENCARGOS COMPLEMENTARES	Livro SINAPI: Cálculos e Parâmetros	H	1,0000000	27,09	27,09	
Composição Auxiliar	89129	SINAPI	PÁ CARREGADEIRA SOBRE RODAS, POTÊNCIA LÍQUIDA 128 HP, CAPACIDADE DA CAÇAMBA 1,7 A 2,8 M3, PESO OPERACIONAL 11632 KG - JUROS. AF_06/2014	Depreciação, Juros, Impostos e Seguros, Manutenção e Materiais na Operação dos Equipamentos	H	1,0000000	9,84	9,84	
Composição Auxiliar	53858	SINAPI	PÁ CARREGADEIRA SOBRE RODAS, POTÊNCIA LÍQUIDA 128 HP, CAPACIDADE DA CAÇAMBA 1,7 A 2,8 M3, PESO OPERACIONAL 11632 KG - MATERIAIS NA OPERAÇÃO. AF_06/2014	Depreciação, Juros, Impostos e Seguros, Manutenção e Materiais na Operação dos Equipamentos	H	1,0000000	45,68	45,68	
Composição Auxiliar	53857	SINAPI	PÁ CARREGADEIRA SOBRE RODAS, POTÊNCIA LÍQUIDA 128 HP, CAPACIDADE DA CAÇAMBA 1,7 A 2,8 M3, PESO OPERACIONAL 11632 KG - MANUTENÇÃO. AF_06/2014	Depreciação, Juros, Impostos e Seguros, Manutenção e Materiais na Operação dos Equipamentos	H	1,0000000	46,55	46,55	
Composição Auxiliar	89128	SINAPI	PÁ CARREGADEIRA SOBRE RODAS, POTÊNCIA LÍQUIDA 128 HP, CAPACIDADE DA CAÇAMBA 1,7 A 2,8 M3, PESO OPERACIONAL 11632 KG - DEPRECIACÃO. AF_06/2014	Depreciação, Juros, Impostos e Seguros, Manutenção e Materiais na Operação dos Equipamentos	H	1,0000000	37,24	37,24	
				MO sem LS =>	10,15	LS =>	11,50	MO com LS =>	21,65
				Valor do BDI =>	38,60			Valor com BDI =>	205,00
Composição	89128	SINAPI	PÁ CARREGADEIRA SOBRE RODAS, POTÊNCIA LÍQUIDA 128 HP, CAPACIDADE DA CAÇAMBA 1,7 A 2,8 M3, PESO OPERACIONAL 11632 KG - DEPRECIACÃO. AF_06/2014	Depreciação, Juros, Impostos e Seguros, Manutenção e Materiais na Operação dos Equipamentos	H	1,0000000	37,24	37,24	
Insumo	00004262	SINAPI	PA CARREGADEIRA SOBRE RODAS, POTENCIA LIQUIDA 128 HP, CAPACIDADE DA CACAMBA DE 1,7 A 2,8 M3, PESO OPERACIONAL MAXIMO DE 11632 KG	Equipamento para Aquisição Permanente	UN	0,0000560	665.000,00	37,24	
				MO sem LS =>	0,00	LS =>	0,00	MO com LS =>	0,00
				Valor do BDI =>	8,64			Valor com BDI =>	45,88
Composição	89129	SINAPI	PÁ CARREGADEIRA SOBRE RODAS, POTÊNCIA LÍQUIDA 128 HP, CAPACIDADE DA CAÇAMBA 1,7 A 2,8 M3, PESO OPERACIONAL 11632 KG - JUROS. AF_06/2014	Depreciação, Juros, Impostos e Seguros, Manutenção e Materiais na Operação dos Equipamentos	H	1,0000000	9,84	9,84	
Insumo	00004262	SINAPI	PA CARREGADEIRA SOBRE RODAS, POTENCIA LIQUIDA 128 HP, CAPACIDADE DA CACAMBA DE 1,7 A 2,8 M3, PESO OPERACIONAL MAXIMO DE 11632 KG	Equipamento para Aquisição Permanente	UN	0,0000148	665.000,00	9,84	
				MO sem LS =>	0,00	LS =>	0,00	MO com LS =>	0,00
				Valor do BDI =>	2,28			Valor com BDI =>	12,12
Composição	53857	SINAPI	PÁ CARREGADEIRA SOBRE RODAS, POTÊNCIA LÍQUIDA 128 HP, CAPACIDADE DA CAÇAMBA 1,7 A 2,8 M3, PESO OPERACIONAL 11632 KG - MANUTENÇÃO. AF_06/2014	Depreciação, Juros, Impostos e Seguros, Manutenção e Materiais na Operação dos Equipamentos	H	1,0000000	46,55	46,55	
Insumo	00004262	SINAPI	PA CARREGADEIRA SOBRE RODAS, POTENCIA LIQUIDA 128 HP, CAPACIDADE DA CACAMBA DE 1,7 A 2,8 M3, PESO OPERACIONAL MAXIMO DE 11632 KG	Equipamento para Aquisição Permanente	UN	0,0000700	665.000,00	46,55	
				MO sem LS =>	0,00	LS =>	0,00	MO com LS =>	0,00
				Valor do BDI =>	10,80			Valor com BDI =>	57,35
Composição	53858	SINAPI	PÁ CARREGADEIRA SOBRE RODAS, POTÊNCIA LÍQUIDA 128 HP, CAPACIDADE DA CAÇAMBA 1,7 A 2,8 M3, PESO OPERACIONAL 11632 KG - MATERIAIS NA OPERAÇÃO. AF_06/2014	Depreciação, Juros, Impostos e Seguros, Manutenção e Materiais na Operação dos Equipamentos	H	1,0000000	45,68	45,68	
Insumo	00004221	SINAPI	OLEO DIESEL COMBUSTIVEL COMUM METROPOLITANO S-10 OU S-500	Material	L	7,6400000	5,98	45,68	
				MO sem LS =>	0,00	LS =>	0,00	MO com LS =>	0,00
				Valor do BDI =>	10,60			Valor com BDI =>	56,28
Composição	96464	SINAPI	ROLO COMPACTADOR DE PNEUS, ESTATÍCO, PRESSÃO VARIÁVEL, POTÊNCIA 110 HP, PESO SEM/COM LASTRO 10,8/27 T, LARGURA DE ROLAGEM 2,30 M - CHI DIURNO. AF_06/2017	Custos Horários Produtivo e Improdutivo dos Equipamentos	CHI	1,0000000	90,08	90,08	

LOCAL: MUNICÍPIO DE COCAL DOS ALVES – PI
CONVÊNIO: 990744/2025

Bancos
SINAPI - 12/2025 - Piauí
ORSE - 11/2025 - Sergipe

B.D.I.
23,2%

Encargos Sociais
Não Desonerado:
Horista: 113,33%
Mensalista: 71,12%

Composições Analíticas com Preço Unitário

Composição Auxiliar	96459	SINAPI	ROLO COMPACTADOR DE PNEUS, ESTÁTICO, PRESSÃO VARIÁVEL, POTÊNCIA 110 HP, PESO SEM/COM LASTRO 10,8/27 T, LARGURA DE ROLAGEM 2,30 M - JUROS. AF_06/2017	Depreciação, Juros, Impostos e Seguros, Manutenção e Materiais na Operação dos Equipamentos	H	1,0000000	13,50	13,50
Composição Auxiliar	96460	SINAPI	ROLO COMPACTADOR DE PNEUS, ESTÁTICO, PRESSÃO VARIÁVEL, POTÊNCIA 110 HP, PESO SEM/COM LASTRO 10,8/27 T, LARGURA DE ROLAGEM 2,30 M - DEPRECIAÇÃO. AF_06/2017	Depreciação, Juros, Impostos e Seguros, Manutenção e Materiais na Operação dos Equipamentos	H	1,0000000	50,35	50,35
Composição Auxiliar	88303	SINAPI	OPERADOR DE ROLO COMPACTADOR COM ENCARGOS COMPLEMENTARES	Livro SINAPI: Cálculos e Parâmetros	H	1,0000000	26,23	26,23
				MO sem LS =>	9,75	LS =>	11,04	MO com LS =>
				Valor do BDI =>	20,90			Valor com BDI =>
Composição	Código	Banco	Descrição	Tipo	Und	Quant.	Valor Unit	Total
Composição	96463	SINAPI	ROLO COMPACTADOR DE PNEUS, ESTÁTICO, PRESSÃO VARIÁVEL, POTÊNCIA 110 HP, PESO SEM/COM LASTRO 10,8/27 T, LARGURA DE ROLAGEM 2,30 M - CHP DIURNO. AF_06/2017	Custos Horários Produtivo e Improdutivo dos Equipamentos	CHP	1,0000000	216,89	216,89
Composição Auxiliar	96460	SINAPI	ROLO COMPACTADOR DE PNEUS, ESTÁTICO, PRESSÃO VARIÁVEL, POTÊNCIA 110 HP, PESO SEM/COM LASTRO 10,8/27 T, LARGURA DE ROLAGEM 2,30 M - DEPRECIAÇÃO. AF_06/2017	Depreciação, Juros, Impostos e Seguros, Manutenção e Materiais na Operação dos Equipamentos	H	1,0000000	50,35	50,35
Composição Auxiliar	96458	SINAPI	ROLO COMPACTADOR DE PNEUS, ESTÁTICO, PRESSÃO VARIÁVEL, POTÊNCIA 110 HP, PESO SEM/COM LASTRO 10,8/27 T, LARGURA DE ROLAGEM 2,30 M - MANUTENÇÃO. AF_06/2017	Depreciação, Juros, Impostos e Seguros, Manutenção e Materiais na Operação dos Equipamentos	H	1,0000000	63,01	63,01
Composição Auxiliar	96457	SINAPI	ROLO COMPACTADOR DE PNEUS, ESTÁTICO, PRESSÃO VARIÁVEL, POTÊNCIA 110 HP, PESO SEM/COM LASTRO 10,8/27 T, LARGURA DE ROLAGEM 2,30 M - MATERIAIS NA OPERAÇÃO. AF_06/2017	Depreciação, Juros, Impostos e Seguros, Manutenção e Materiais na Operação dos Equipamentos	H	1,0000000	63,80	63,80
Composição Auxiliar	88303	SINAPI	OPERADOR DE ROLO COMPACTADOR COM ENCARGOS COMPLEMENTARES	Livro SINAPI: Cálculos e Parâmetros	H	1,0000000	26,23	26,23
Composição Auxiliar	96459	SINAPI	ROLO COMPACTADOR DE PNEUS, ESTÁTICO, PRESSÃO VARIÁVEL, POTÊNCIA 110 HP, PESO SEM/COM LASTRO 10,8/27 T, LARGURA DE ROLAGEM 2,30 M - JUROS. AF_06/2017	Depreciação, Juros, Impostos e Seguros, Manutenção e Materiais na Operação dos Equipamentos	H	1,0000000	13,50	13,50
				MO sem LS =>	9,75	LS =>	11,04	MO com LS =>
				Valor do BDI =>	50,32			Valor com BDI =>
Composição	Código	Banco	Descrição	Tipo	Und	Quant.	Valor Unit	Total
Composição	96460	SINAPI	ROLO COMPACTADOR DE PNEUS, ESTÁTICO, PRESSÃO VARIÁVEL, POTÊNCIA 110 HP, PESO SEM/COM LASTRO 10,8/27 T, LARGURA DE ROLAGEM 2,30 M - DEPRECIAÇÃO. AF_06/2017	Depreciação, Juros, Impostos e Seguros, Manutenção e Materiais na Operação dos Equipamentos	H	1,0000000	50,35	50,35
Insumo	00014511	SINAPI	ROLO COMPACTADOR DE PNEUS, ESTÁTICO, PRESSÃO VARIÁVEL, POTÊNCIA 110 HP, PESO SEM/COM LASTRO 10,8/27 T, LARGURA DE ROLAGEM 2,30 M	Equipamento para Aquisição Permanente	UN	0,0000533	944.749,59	50,35
				MO sem LS =>	0,00	LS =>	0,00	MO com LS =>
				Valor do BDI =>	11,68			Valor com BDI =>
Composição	Código	Banco	Descrição	Tipo	Und	Quant.	Valor Unit	Total
Composição	96459	SINAPI	ROLO COMPACTADOR DE PNEUS, ESTÁTICO, PRESSÃO VARIÁVEL, POTÊNCIA 110 HP, PESO SEM/COM LASTRO 10,8/27 T, LARGURA DE ROLAGEM 2,30 M - JUROS. AF_06/2017	Depreciação, Juros, Impostos e Seguros, Manutenção e Materiais na Operação dos Equipamentos	H	1,0000000	13,50	13,50
Insumo	00014511	SINAPI	ROLO COMPACTADOR DE PNEUS, ESTÁTICO, PRESSÃO VARIÁVEL, POTÊNCIA 110 HP, PESO SEM/COM LASTRO 10,8/27 T, LARGURA DE ROLAGEM 2,30 M	Equipamento para Aquisição Permanente	UN	0,0000143	944.749,59	13,50
				MO sem LS =>	0,00	LS =>	0,00	MO com LS =>
				Valor do BDI =>	3,13			Valor com BDI =>
Composição	Código	Banco	Descrição	Tipo	Und	Quant.	Valor Unit	Total
Composição	96458	SINAPI	ROLO COMPACTADOR DE PNEUS, ESTÁTICO, PRESSÃO VARIÁVEL, POTÊNCIA 110 HP, PESO SEM/COM LASTRO 10,8/27 T, LARGURA DE ROLAGEM 2,30 M - MANUTENÇÃO. AF_06/2017	Depreciação, Juros, Impostos e Seguros, Manutenção e Materiais na Operação dos Equipamentos	H	1,0000000	63,01	63,01
Insumo	00014511	SINAPI	ROLO COMPACTADOR DE PNEUS, ESTÁTICO, PRESSÃO VARIÁVEL, POTÊNCIA 110 HP, PESO SEM/COM LASTRO 10,8/27 T, LARGURA DE ROLAGEM 2,30 M	Equipamento para Aquisição Permanente	UN	0,0000667	944.749,59	63,01
				MO sem LS =>	0,00	LS =>	0,00	MO com LS =>
				Valor do BDI =>	14,62			Valor com BDI =>
Composição	Código	Banco	Descrição	Tipo	Und	Quant.	Valor Unit	Total
Composição	96457	SINAPI	ROLO COMPACTADOR DE PNEUS, ESTÁTICO, PRESSÃO VARIÁVEL, POTÊNCIA 110 HP, PESO SEM/COM LASTRO 10,8/27 T, LARGURA DE ROLAGEM 2,30 M - MATERIAIS NA OPERAÇÃO. AF_06/2017	Depreciação, Juros, Impostos e Seguros, Manutenção e Materiais na Operação dos Equipamentos	H	1,0000000	63,80	63,80
Insumo	00004221	SINAPI	OLEO DIESEL COMBUSTIVEL COMUM METROPOLITANO S-10 OU S-500	Material	L	10,6700000	5,98	63,80
				MO sem LS =>	0,00	LS =>	0,00	MO com LS =>
				Valor do BDI =>	14,80			Valor com BDI =>
Composição	Código	Banco	Descrição	Tipo	Und	Quant.	Valor Unit	Total
Composição	93244	SINAPI	ROLO COMPACTADOR VIBRATÓRIO PÉ DE CARNEIRO PARA SOLOS, POTÊNCIA 80 HP, PESO OPERACIONAL SEM/COM LASTRO 7,4 / 8,8 T, LARGURA DE TRABALHO 1,68 M - CHI DIURNO. AF_02/2016	Custos Horários Produtivo e Improdutivo dos Equipamentos	CHI	1,0000000	66,30	66,30
Composição Auxiliar	88303	SINAPI	OPERADOR DE ROLO COMPACTADOR COM ENCARGOS COMPLEMENTARES	Livro SINAPI: Cálculos e Parâmetros	H	1,0000000	26,23	26,23
Composição Auxiliar	73313	SINAPI	ROLO COMPACTADOR VIBRATÓRIO PÉ DE CARNEIRO PARA SOLOS, POTÊNCIA 80 HP, PESO OPERACIONAL SEM/COM LASTRO 7,4 / 8,8 T, LARGURA DE TRABALHO 1,68 M - JUROS. AF_02/2016	Depreciação, Juros, Impostos e Seguros, Manutenção e Materiais na Operação dos Equipamentos	H	1,0000000	8,52	8,52
Composição Auxiliar	73309	SINAPI	ROLO COMPACTADOR VIBRATÓRIO PÉ DE CARNEIRO PARA SOLOS, POTÊNCIA 80 HP, PESO OPERACIONAL SEM/COM LASTRO 7,4 / 8,8 T, LARGURA DE TRABALHO 1,68 M - DEPRECIAÇÃO. AF_02/2016	Depreciação, Juros, Impostos e Seguros, Manutenção e Materiais na Operação dos Equipamentos	H	1,0000000	31,55	31,55
				MO sem LS =>	9,75	LS =>	11,04	MO com LS =>
				Valor do BDI =>	15,38			Valor com BDI =>
Composição	Código	Banco	Descrição	Tipo	Und	Quant.	Valor Unit	Total
Composição	73436	SINAPI	ROLO COMPACTADOR VIBRATÓRIO PÉ DE CARNEIRO PARA SOLOS, POTÊNCIA 80 HP, PESO OPERACIONAL SEM/COM LASTRO 7,4 / 8,8 T, LARGURA DE TRABALHO 1,68 M - CHP DIURNO. AF_02/2016	Custos Horários Produtivo e Improdutivo dos Equipamentos	CHP	1,0000000	162,89	162,89
Composição Auxiliar	88303	SINAPI	OPERADOR DE ROLO COMPACTADOR COM ENCARGOS COMPLEMENTARES	Livro SINAPI: Cálculos e Parâmetros	H	1,0000000	26,23	26,23
Composição Auxiliar	73309	SINAPI	ROLO COMPACTADOR VIBRATÓRIO PÉ DE CARNEIRO PARA SOLOS, POTÊNCIA 80 HP, PESO OPERACIONAL SEM/COM LASTRO 7,4 / 8,8 T, LARGURA DE TRABALHO 1,68 M - DEPRECIAÇÃO. AF_02/2016	Depreciação, Juros, Impostos e Seguros, Manutenção e Materiais na Operação dos Equipamentos	H	1,0000000	31,55	31,55
Composição Auxiliar	73313	SINAPI	ROLO COMPACTADOR VIBRATÓRIO PÉ DE CARNEIRO PARA SOLOS, POTÊNCIA 80 HP, PESO OPERACIONAL SEM/COM LASTRO 7,4 / 8,8 T, LARGURA DE TRABALHO 1,68 M - JUROS. AF_02/2016	Depreciação, Juros, Impostos e Seguros, Manutenção e Materiais na Operação dos Equipamentos	H	1,0000000	8,52	8,52
Composição Auxiliar	5089	SINAPI	ROLO COMPACTADOR VIBRATÓRIO PÉ DE CARNEIRO PARA SOLOS, POTÊNCIA 80 HP, PESO OPERACIONAL SEM/COM LASTRO 7,4 / 8,8 T, LARGURA DE TRABALHO 1,68 M - MANUTENÇÃO. AF_02/2016	Depreciação, Juros, Impostos e Seguros, Manutenção e Materiais na Operação dos Equipamentos	H	1,0000000	39,49	39,49

Jorge Luis Sampaio da Cunha
Engenheiro Civil - CREA-PI 44521
Reg. Nac. 1922633992

LOCAL: MUNICÍPIO DE COCAL DOS ALVES – PI
CONVÊNIO: 990744/2025

Bancos
SINAPI - 12/2025 - Piauí
ORSE - 11/2025 - Sergipe

B.D.I.
23,2%

Encargos Sociais
Não Desonerado:
Horista: 113,33%
Mensalista: 71,12%

Composições Analíticas com Preço Unitário

Composição Auxiliar	73315	SINAPI	ROLO COMPACTADOR VIBRATÓRIO PÉ DE CARNEIRO PARA SOLOS, POTÊNCIA 80 HP, PESO OPERACIONAL SEM/COM LASTRO 7,4 / 8,8 T, LARGURA DE TRABALHO 1,68 M - MATERIAIS NA OPERAÇÃO. AF_02/2016	Depreciação, Juros, Impostos e Seguros, Manutenção e Materiais na Operação dos Equipamentos	H	1,0000000	57,10	57,10
---------------------	-------	--------	--	---	---	-----------	-------	-------

MO sem LS => 9,75 LS => 11,04 MO com LS => 20,79
Valor do BDI => 37,79 Valor com BDI => 200,68

	Código	Banco	Descrição	Tipo	Und	Quant.	Valor Unit	Total
Composição	73309	SINAPI	ROLO COMPACTADOR VIBRATÓRIO PÉ DE CARNEIRO PARA SOLOS, POTÊNCIA 80 HP, PESO OPERACIONAL SEM/COM LASTRO 7,4 / 8,8 T, LARGURA DE TRABALHO 1,68 M - DEPRECIAÇÃO. AF_02/2016	Depreciação, Juros, Impostos e Seguros, Manutenção e Materiais na Operação dos Equipamentos	H	1,0000000	31,55	31,55
Insumo	00014513	SINAPI	ROLO COMPACTADOR PE DE CARNEIRO VIBRATORIO, POTENCIA 80 HP, PESO OPERACIONAL SEM/COM LASTRO 7,4/8,8 T, LARGURA DE TRABALHO 1,68 M	Equipamento para Aquisição Permanente	UN	0,0000533	592.078,81	31,55

MO sem LS => 0,00 LS => 0,00 MO com LS => 0,00
Valor do BDI => 7,32 Valor com BDI => 38,87

	Código	Banco	Descrição	Tipo	Und	Quant.	Valor Unit	Total
Composição	73313	SINAPI	ROLO COMPACTADOR VIBRATÓRIO PÉ DE CARNEIRO PARA SOLOS, POTÊNCIA 80 HP, PESO OPERACIONAL SEM/COM LASTRO 7,4 / 8,8 T, LARGURA DE TRABALHO 1,68 M - JUROS. AF_02/2016	Depreciação, Juros, Impostos e Seguros, Manutenção e Materiais na Operação dos Equipamentos	H	1,0000000	8,52	8,52
Insumo	00014513	SINAPI	ROLO COMPACTADOR PE DE CARNEIRO VIBRATORIO, POTENCIA 80 HP, PESO OPERACIONAL SEM/COM LASTRO 7,4/8,8 T, LARGURA DE TRABALHO 1,68 M	Equipamento para Aquisição Permanente	UN	0,0000144	592.078,81	8,52

MO sem LS => 0,00 LS => 0,00 MO com LS => 0,00
Valor do BDI => 1,98 Valor com BDI => 10,50

	Código	Banco	Descrição	Tipo	Und	Quant.	Valor Unit	Total
Composição	5089	SINAPI	ROLO COMPACTADOR VIBRATÓRIO PÉ DE CARNEIRO PARA SOLOS, POTÊNCIA 80 HP, PESO OPERACIONAL SEM/COM LASTRO 7,4 / 8,8 T, LARGURA DE TRABALHO 1,68 M - MANUTENÇÃO. AF_02/2016	Depreciação, Juros, Impostos e Seguros, Manutenção e Materiais na Operação dos Equipamentos	H	1,0000000	39,49	39,49
Insumo	00014513	SINAPI	ROLO COMPACTADOR PE DE CARNEIRO VIBRATORIO, POTENCIA 80 HP, PESO OPERACIONAL SEM/COM LASTRO 7,4/8,8 T, LARGURA DE TRABALHO 1,68 M	Equipamento para Aquisição Permanente	UN	0,0000667	592.078,81	39,49

MO sem LS => 0,00 LS => 0,00 MO com LS => 0,00
Valor do BDI => 9,16 Valor com BDI => 48,65

	Código	Banco	Descrição	Tipo	Und	Quant.	Valor Unit	Total
Composição	73315	SINAPI	ROLO COMPACTADOR VIBRATÓRIO PÉ DE CARNEIRO PARA SOLOS, POTÊNCIA 80 HP, PESO OPERACIONAL SEM/COM LASTRO 7,4 / 8,8 T, LARGURA DE TRABALHO 1,68 M - MATERIAIS NA OPERAÇÃO. AF_02/2016	Depreciação, Juros, Impostos e Seguros, Manutenção e Materiais na Operação dos Equipamentos	H	1,0000000	57,10	57,10
Insumo	00004221	SINAPI	OLEO DIESEL COMBUSTIVEL COMUM METROPOLITANO S-10 OU S-500	Material	L	9,5500000	5,98	57,10

MO sem LS => 0,00 LS => 0,00 MO com LS => 0,00
Valor do BDI => 13,25 Valor com BDI => 70,35

	Código	Banco	Descrição	Tipo	Und	Quant.	Valor Unit	Total
Composição	76	ORSE	Reaterro manual de valas com espalhamento s/ compactação	Aterros / Reaterros / Compactações	m³	1,0000000	18,54	18,54
Item Insumo	00006111/SIN	ORSE	Servente de obras (horista)	Mão de Obra	h	1,0000000	14,58	14,58
Composição	10549	ORSE	Encargos Complementares - Servente	Provisórios	h	1,0000000	3,96	3,96

Detalhamento de Cálculo ORSE

Item	Código	Banco	Descrição	Tipo	Und	Quant.	Valor Unit	Total
Insumo	00006111/SIN	ORSE	Servente de obras (horista)	Mão de Obra	h	1,0000000	14,58	14,58
Insumo	158	ORSE	Almoço (Participação do empregador)	Material	un	0,1018000	14,00	1,43
Insumo	00002711/SIN	ORSE	Carrinho de mão, em aço, com capacidade de 145 a 65" l / 1100" kg, pneu com câmara	Material	un	0,0002000	195,80	0,04
Insumo	10517	ORSE	Exames admissionais/demissionais (checkup)	Serviços	cj	0,0004000	300,00	0,12
Insumo	4729	ORSE	Marreta 1 kg com cabo	Material	un	0,0001000	37,80	0,00
Insumo	10761	ORSE	Refeição - café da manhã (café com leite e dois pães com manteiga)	Serviços	un	0,1018000	5,00	0,51
Insumo	10599	ORSE	Protetor solar fps 30 com 120ml	Material	un	0,0018000	18,00	0,03
Insumo	10596	ORSE	Protetor auricular	Material	un	0,0045000	4,81	0,02
Insumo	4728	ORSE	Talhadeira chata 10"	Material	un	0,0003000	18,58	0,01
Insumo	00012893/SIN	ORSE	Bota de segurança com biqueira de aço e colarinho acolchoado	Material	par	0,0008000	73,93	0,06
Insumo	10788	ORSE	Pá quadrada	Material	un	0,0002000	36,90	0,01
Insumo	00012895/SIN	ORSE	Capacete de segurança aba frontal com suspensão de polietileno, sem jugular (classe b)	Material	un	0,0006000	13,50	0,01
Insumo	10362	ORSE	Seguro de vida e acidente em grupo	Serviços	un	0,0045000	12,54	0,06
Insumo	10492	ORSE	Cesta Básica	Material	un	0,0045000	205,00	0,92
Insumo	00012894/SIN	ORSE	Capa para chuva em pvc com forro de poliéster, com capuz (amarela ou azul)	Material	un	0,0002000	20,11	0,00
Insumo	00012892/SIN	ORSE	Luva raspa de couro, cano curto (punho 7" cm)	Material	par	0,0023000	10,87	0,03
Insumo	2378	ORSE	Vale transporte	Material	un	0,0941000	4,50	0,42
Insumo	941	ORSE	Fardamento com mangas curta	Material	un	0,0015000	193,04	0,29
Insumo	1651	ORSE	Óculos branco proteção	Material	pr	0,0008000	6,00	0,00

MO sem LS => 6,83 LS => 7,75 MO com LS => 14,58
Valor do BDI => 4,30 Valor com BDI => 22,84

	Código	Banco	Descrição	Tipo	Und	Quant.	Valor Unit	Total
Composição	3318	ORSE	Reboco especial de parede 2cm com argamassa traço t3 - 1:3 cimento / areia / vedacit	Conversão InfoWORca	m²	1,0000000	40,08	40,08
Item Composição	10550	ORSE	Encargos Complementares - Pedreiro	Provisórios	h	0,6000000	3,86	2,32
Insumo	00006111/SIN	ORSE	Servente de obras (horista)	Mão de Obra	h	0,6000000	14,58	8,75
Composição	1905	ORSE	Argamassa cimento e areia traço t-3 (1:3), com aditivo vedacit ou similar- 1 saco cimento 50kg / 3 padiolas areia dim. 0,35x0,45x0,23m / 2kg aditivo vedacit - Confeção mecânica e transporte	Argamassas	m³	0,0200000	720,53	14,41
Composição	10549	ORSE	Encargos Complementares - Servente	Provisórios	h	0,6000000	3,96	2,38
Insumo	00004750/SIN	ORSE	Pedreiro (horista)	Mão de Obra	h	0,6000000	20,44	12,26

Jorge Luis Sampaio da Cunha
Engenheiro Civil - CREA-PI 44521
Reg. Nac. 1922633992

LOCAL: MUNICÍPIO DE COCAL DOS ALVES – PI
CONVÊNIO: 990744/2025

Bancos
SINAPI - 12/2025 - Piauí
ORSE - 11/2025 - Sergipe

B.D.I.
23,2%

Encargos Sociais
Não Desonerado:
Horista: 113,33%
Mensalista: 71,12%

Composições Analíticas com Preço Unitário

Detalhamento de Cálculo ORSE										
Item	Código	Banco	Descrição	Tipo	Und	Quant.	Valor Unit	Total		
Insumo	10596	ORSE	Protetor auricular	Material	un	0,0057600	4,81	0,03		
Insumo	10282	ORSE	Regua de alumínio c/ 2,00m (para pedreiro)	Material	un	0,0001200	44,00	0,01		
Insumo	10790	ORSE	Prumo de face	Material	un	0,0000600	25,95	0,00		
Insumo	00012893/SIN	ORSE	Bota de segurança com biqueira de aço e colarinho acolchoado	Material	par	0,0010240	73,93	0,08		
Insumo		1651	Óculos branco proteção	Material	pr	0,0010240	6,00	0,01		
Insumo	11246	ORSE	Escala métrica de bambú	Material	Un	0,0004200	10,22	0,00		
Insumo	4722	ORSE	Colher de pedreiro	Material	un	0,0002400	18,80	0,00		
Insumo	11264	ORSE	Marreta de 1/2 kg com cabo	Material	un	0,0001200	13,52	0,00		
Insumo	4174	ORSE	Desempenadeira de aço lisa, cabo madeira, ref.143, Atlas ou similar	Material	un	0,0003000	12,90	0,00		
Insumo	10789	ORSE	Nível de bolha de madeira	Material	un	0,0001200	15,40	0,00		
Insumo	00012895/SIN	ORSE	Capacete de segurança aba frontal com suspensão de polietileno, sem jugular (classe b)	Material	un	0,0007680	13,50	0,01		
Insumo		158	Almoço (Participação do empregador)	Material	un	0,1303040	14,00	1,82		
Insumo	941	ORSE	Fardamento com mangas curta	Material	un	0,0019200	193,04	0,37		
Insumo	10599	ORSE	Protetor solar fps 30 com 120ml	Material	un	0,0023040	18,00	0,04		
Insumo	00012894/SIN	ORSE	Capa para chuva em pvc com forro de poliester, com capuz (amarela ou azul)	Material	un	0,0002560	20,11	0,01		
Insumo		ORSE	Luva raspa de couro, cano curto (punho *7* cm)	Material	par	0,0029440	10,87	0,03		
Insumo	00012892/SIN	10761	ORSE	Refeição - café da manhã (café com leite e dois pães com manteiga)	Serviços	un	0,1303040	5,00	0,65	
Insumo	11265	ORSE	Martelo de borracha com cabo	Material	un	0,0002400	18,75	0,00		
Insumo	11247	ORSE	Serra mármore	Material	un	0,0000600	319,90	0,02		
Insumo	10517	ORSE	Exames admissionais/demissionais (checkup)	Serviços	cj	0,0005120	300,00	0,15		
Insumo	2378	ORSE	Vale transporte	Material	un	0,1032280	4,50	0,46		
Insumo	10492	ORSE	Cesta Básica	Material	un	0,0057600	205,00	1,18		
Insumo	11243	ORSE	Martelo sem unha	Material	un	0,0000600	28,00	0,00		
Insumo	11245	ORSE	Desempoladeira de madeira 12x22	Material	un	0,0004200	11,60	0,00		
Insumo	10362	ORSE	Seguro de vida e acidente em grupo	Serviços	un	0,0057600	12,54	0,07		
Insumo	00006111/SIN	ORSE	Servente de obras (horista)	Mão de Obra	h	0,6800000	14,58	9,91		
Insumo		1113	ORSE	Impermeabilizante para concretos e argamassas Vedacit ou similar	Material	kg	0,4000000	8,83	3,53	
Insumo	00000370/SIN	ORSE	Areia media - posto jazida/fornecedor (retirado na jazida, sem transporte)	Material	m³	0,0216000	100,00	2,16		
Insumo		ORSE	Cimento portland composto cp ii-32	Material	kg	9,0440000	0,80	7,24		
Insumo	00001379/SIN	ORSE	Carrinho de mao, em aço, com capacidade de *45 a 65* l / *100* kg, pneu com camara	Material	un	0,0001360	195,80	0,03		
Insumo	00002711/SIN	4729	ORSE	Marreta 1 kg com cabo	Material	un	0,0000680	37,80	0,00	
Insumo	4728	ORSE	Talhadeira chata 10"	Material	un	0,0002040	18,58	0,00		
Insumo	10788	ORSE	Pá quadrada	Material	un	0,0001360	36,90	0,01		
Insumo	00004750/SIN	ORSE	Pedreiro (horista)	Mão de Obra	h	0,6000000	20,44	12,26		
					MO sem LS ==>	10,39	LS ==>	11,78	MO com LS ==>	22,17
					Valor do BDI ==>	9,30			Valor com BDI ==>	49,38
Composição	Código	Banco	Descrição	Tipo	Und	Quant.	Valor Unit	Total		
	91693	SINAPI	SERRA CIRCULAR DE BANCADA COM MOTOR ELÉTRICO POTÊNCIA DE 5HP, COM COIFA PARA DISCO 10" - CHI DIURNO. AF_08/2015	Custos Horários Produtivo e Improdutivo dos Equipamentos	CHI	1,0000000	27,26	27,26		
Composição Auxiliar	91689	SINAPI	SERRA CIRCULAR DE BANCADA COM MOTOR ELÉTRICO POTÊNCIA DE 5HP, COM COIFA PARA DISCO 10" - JUROS. AF_08/2015	Depreciação, Juros, Impostos e Seguros, Manutenção e Materiais na Operação dos Equipamentos	H	1,0000000	0,01	0,01		
Composição Auxiliar	88297	SINAPI	OPERADOR DE MÁQUINAS E EQUIPAMENTOS COM ENCARGOS COMPLEMENTARES	Livro SINAPI: Cálculos e Parâmetros	H	1,0000000	27,16	27,16		
Composição Auxiliar	91688	SINAPI	SERRA CIRCULAR DE BANCADA COM MOTOR ELÉTRICO POTÊNCIA DE 5HP, COM COIFA PARA DISCO 10" - DEPRECIACÃO. AF_08/2015	Depreciação, Juros, Impostos e Seguros, Manutenção e Materiais na Operação dos Equipamentos	H	1,0000000	0,09	0,09		
					MO sem LS ==>	10,18	LS ==>	11,54	MO com LS ==>	21,72
					Valor do BDI ==>	6,32			Valor com BDI ==>	33,58
Composição	Código	Banco	Descrição	Tipo	Und	Quant.	Valor Unit	Total		
	91692	SINAPI	SERRA CIRCULAR DE BANCADA COM MOTOR ELÉTRICO POTÊNCIA DE 5HP, COM COIFA PARA DISCO 10" - CHP DIURNO. AF_08/2015	Custos Horários Produtivo e Improdutivo dos Equipamentos	CHP	1,0000000	28,81	28,81		
Composição Auxiliar	88297	SINAPI	OPERADOR DE MÁQUINAS E EQUIPAMENTOS COM ENCARGOS COMPLEMENTARES	Livro SINAPI: Cálculos e Parâmetros	H	1,0000000	27,16	27,16		
Composição Auxiliar	91688	SINAPI	SERRA CIRCULAR DE BANCADA COM MOTOR ELÉTRICO POTÊNCIA DE 5HP, COM COIFA PARA DISCO 10" - DEPRECIACÃO. AF_08/2015	Depreciação, Juros, Impostos e Seguros, Manutenção e Materiais na Operação dos Equipamentos	H	1,0000000	0,09	0,09		
Composição Auxiliar	91689	SINAPI	SERRA CIRCULAR DE BANCADA COM MOTOR ELÉTRICO POTÊNCIA DE 5HP, COM COIFA PARA DISCO 10" - JUROS. AF_08/2015	Depreciação, Juros, Impostos e Seguros, Manutenção e Materiais na Operação dos Equipamentos	H	1,0000000	0,01	0,01		
Composição Auxiliar	91691	SINAPI	SERRA CIRCULAR DE BANCADA COM MOTOR ELÉTRICO POTÊNCIA DE 5HP, COM COIFA PARA DISCO 10" - MATERIAIS NA OPERAÇÃO. AF_08/2015	Depreciação, Juros, Impostos e Seguros, Manutenção e Materiais na Operação dos Equipamentos	H	1,0000000	1,49	1,49		
Composição Auxiliar	91690	SINAPI	SERRA CIRCULAR DE BANCADA COM MOTOR ELÉTRICO POTÊNCIA DE 5HP, COM COIFA PARA DISCO 10" - MANUTENÇÃO. AF_08/2015	Depreciação, Juros, Impostos e Seguros, Manutenção e Materiais na Operação dos Equipamentos	H	1,0000000	0,06	0,06		
					MO sem LS ==>	10,18	LS ==>	11,54	MO com LS ==>	21,72
					Valor do BDI ==>	6,68			Valor com BDI ==>	35,49
Composição	Código	Banco	Descrição	Tipo	Und	Quant.	Valor Unit	Total		
	91688	SINAPI	SERRA CIRCULAR DE BANCADA COM MOTOR ELÉTRICO POTÊNCIA DE 5HP, COM COIFA PARA DISCO 10" - DEPRECIACÃO. AF_08/2015	Depreciação, Juros, Impostos e Seguros, Manutenção e Materiais na Operação dos Equipamentos	H	1,0000000	0,09	0,09		
Insumo	00014618	SINAPI	SERRA CIRCULAR DE BANCADA COM MOTOR ELETTRICO, POTENCIA DE *1600* W, PARA DISCO DE DIAMETRO DE 10" (250 MM)	Equipamento para Aquisição Permanente	UN	0,0000720	1.252,51	0,09		
					MO sem LS ==>	0,00	LS ==>	0,00	MO com LS ==>	0,00

Jorge Luis Sampaio da Cunha
Engenheiro Civil - CREA-PI 44521
Reg. Nac. 1922633992

LOCAL: MUNICÍPIO DE COCAL DOS ALVES – PI
CONVÊNIO: 990744/2025

Bancos
SINAPI - 12/2025 - Piauí
ORSE - 11/2025 - Sergipe

B.D.I.
23,2%

Encargos Sociais
Não Desonerado:
Horista: 113,33%
Mensalista: 71,12%

Composições Analíticas com Preço Unitário

			Valor do BDI =>		0,02		Valor com BDI =>		0,11	
	Código	Banco	Descrição	Tipo	Und	Quant.	Valor Unit	Total		
Composição	91689	SINAPI	SERRA CIRCULAR DE BANCADA COM MOTOR ELÉTRICO POTÊNCIA DE 5HP, COM COIFA PARA DISCO 10" - JUROS. AF_08/2015	Depreciação, Juros, Impostos e Seguros, Manutenção e Materiais na Operação dos Equipamentos	H	1,0000000	0,01	0,01		
Insumo	00014618	SINAPI	SERRA CIRCULAR DE BANCADA COM MOTOR ELETRICO, POTENCIA DE *1600" W, PARA DISCO DE DIAMETRO DE 10" (250 MM)	Equipamento para Aquisição Permanente	UN	0,0000148	1.252,51	0,01		
				MO sem LS =>	0,00	LS =>	0,00	MO com LS =>	0,00	
				Valor do BDI =>	0,00			Valor com BDI =>	0,01	
	Código	Banco	Descrição	Tipo	Und	Quant.	Valor Unit	Total		
Composição	91690	SINAPI	SERRA CIRCULAR DE BANCADA COM MOTOR ELÉTRICO POTÊNCIA DE 5HP, COM COIFA PARA DISCO 10" - MANUTENÇÃO. AF_08/2015	Depreciação, Juros, Impostos e Seguros, Manutenção e Materiais na Operação dos Equipamentos	H	1,0000000	0,06	0,06		
Insumo	00014618	SINAPI	SERRA CIRCULAR DE BANCADA COM MOTOR ELETRICO, POTENCIA DE *1600" W, PARA DISCO DE DIAMETRO DE 10" (250 MM)	Equipamento para Aquisição Permanente	UN	0,0000500	1.252,51	0,06		
				MO sem LS =>	0,00	LS =>	0,00	MO com LS =>	0,00	
				Valor do BDI =>	0,01			Valor com BDI =>	0,07	
	Código	Banco	Descrição	Tipo	Und	Quant.	Valor Unit	Total		
Composição	91691	SINAPI	SERRA CIRCULAR DE BANCADA COM MOTOR ELÉTRICO POTÊNCIA DE 5HP, COM COIFA PARA DISCO 10" - MATERIAIS NA OPERAÇÃO. AF_08/2015	Depreciação, Juros, Impostos e Seguros, Manutenção e Materiais na Operação dos Equipamentos	H	1,0000000	1,49	1,49		
Insumo	00002705	SINAPI	ENERGIA ELETRICA ATE 2000 KWH INDUSTRIAL, SEM DEMANDA	Franquia	KWH	1,3600000	1,10	1,49		
				MO sem LS =>	0,00	LS =>	0,00	MO com LS =>	0,00	
				Valor do BDI =>	0,35			Valor com BDI =>	1,84	
	Código	Banco	Descrição	Tipo	Und	Quant.	Valor Unit	Total		
Composição	88315	SINAPI	SERRALHEIRO COM ENCARGOS COMPLEMENTARES	Livro SINAPI: Cálculos e Parâmetros	H	1,0000000	27,19	27,19		
Composição Auxiliar	95377	SINAPI	CURSO DE CAPACITAÇÃO PARA SERRALHEIRO (ENCARGOS COMPLEMENTARES) - HORISTA	Livro SINAPI: Cálculos e Parâmetros	H	1,0000000	0,23	0,23		
Insumo	00037373	SINAPI	SEGURO - HORISTA (COLETADO CAIXA - ENCARGOS COMPLEMENTARES)	Encargos Complementares	H	1,0000000	0,08	0,08		
Insumo	00037372	SINAPI	EXAMES - HORISTA (COLETADO CAIXA - ENCARGOS COMPLEMENTARES)	Encargos Complementares	H	1,0000000	1,43	1,43		
Insumo	00037371	SINAPI	TRANSPORTE - HORISTA (COLETADO CAIXA - ENCARGOS COMPLEMENTARES)	Encargos Complementares	H	1,0000000	0,57	0,57		
Insumo	00043489	SINAPI	EPI - FAMILIA PEDREIRO - HORISTA (ENCARGOS COMPLEMENTARES - COLETADO CAIXA)	Encargos Complementares	H	1,0000000	1,31	1,31		
Insumo	00037370	SINAPI	ALIMENTACAO - HORISTA (COLETADO CAIXA - ENCARGOS COMPLEMENTARES)	Encargos Complementares	H	1,0000000	2,46	2,46		
Insumo	00043465	SINAPI	FERRAMENTAS - FAMILIA PEDREIRO - HORISTA (ENCARGOS COMPLEMENTARES - COLETADO CAIXA)	Encargos Complementares	H	1,0000000	0,78	0,78		
Insumo	00006110	SINAPI	SERRALHEIRO (HORISTA)	Mão de Obra	H	1,0000000	20,33	20,33		
				MO sem LS =>	9,64	LS =>	10,92	MO com LS =>	20,56	
				Valor do BDI =>	6,31			Valor com BDI =>	33,50	
	Código	Banco	Descrição	Tipo	Und	Quant.	Valor Unit	Total		
Composição	88316	SINAPI	SERVENTE COM ENCARGOS COMPLEMENTARES	Livro SINAPI: Cálculos e Parâmetros	H	1,0000000	21,71	21,71		
Composição Auxiliar	95378	SINAPI	CURSO DE CAPACITAÇÃO PARA SERVENTE (ENCARGOS COMPLEMENTARES) - HORISTA	Livro SINAPI: Cálculos e Parâmetros	H	1,0000000	0,31	0,31		
Insumo	00043467	SINAPI	FERRAMENTAS - FAMILIA SERVENTE - HORISTA (ENCARGOS COMPLEMENTARES - COLETADO CAIXA)	Encargos Complementares	H	1,0000000	0,61	0,61		
Insumo	00043491	SINAPI	EPI - FAMILIA SERVENTE - HORISTA (ENCARGOS COMPLEMENTARES - COLETADO CAIXA)	Encargos Complementares	H	1,0000000	1,39	1,39		
Insumo	00037370	SINAPI	ALIMENTACAO - HORISTA (COLETADO CAIXA - ENCARGOS COMPLEMENTARES)	Encargos Complementares	H	1,0000000	2,46	2,46		
Insumo	00037371	SINAPI	TRANSPORTE - HORISTA (COLETADO CAIXA - ENCARGOS COMPLEMENTARES)	Encargos Complementares	H	1,0000000	0,57	0,57		
Insumo	00006111	SINAPI	SERVENTE DE OBRAS (HORISTA)	Mão de Obra	H	1,0000000	14,86	14,86		
Insumo	00037373	SINAPI	SEGURO - HORISTA (COLETADO CAIXA - ENCARGOS COMPLEMENTARES)	Encargos Complementares	H	1,0000000	0,08	0,08		
Insumo	00037372	SINAPI	EXAMES - HORISTA (COLETADO CAIXA - ENCARGOS COMPLEMENTARES)	Encargos Complementares	H	1,0000000	1,43	1,43		
				MO sem LS =>	7,11	LS =>	8,06	MO com LS =>	15,17	
				Valor do BDI =>	5,04			Valor com BDI =>	26,75	
	Código	Banco	Descrição	Tipo	Und	Quant.	Valor Unit	Total		
Composição	93589	SINAPI	TRANSPORTE COM CAMINHÃO BASCULANTE DE 10 M³, EM VIA URBANA EM REVESTIMENTO PRIMÁRIO (UNIDADE: M3XKM). AF_07/2020	Transporte, Carga e Descarga de Materiais	M3XKM	1,0000000	2,64	2,64		
Composição Auxiliar	91386	SINAPI	CAMINHÃO BASCULANTE 10 M3, TRUCADO CABINE SIMPLES, PESO BRUTO TOTAL 23.000 KG, CARGA ÚTIL MÁXIMA 15.935 KG, DISTÂNCIA ENTRE EIXOS 4,80 M, POTÊNCIA 230 CV INCLUSIVE CAÇAMBA METÁLICA - CHP DIURNO. AF_06/2014	Custos Horários Produtivo e Improdutivo dos Equipamentos	CHP	0,0090000	264,13	2,37		
Composição Auxiliar	91387	SINAPI	CAMINHÃO BASCULANTE 10 M3, TRUCADO CABINE SIMPLES, PESO BRUTO TOTAL 23.000 KG, CARGA ÚTIL MÁXIMA 15.935 KG, DISTÂNCIA ENTRE EIXOS 4,80 M, POTÊNCIA 230 CV INCLUSIVE CAÇAMBA METÁLICA - CHI DIURNO. AF_06/2014	Custos Horários Produtivo e Improdutivo dos Equipamentos	CHI	0,0039000	70,71	0,27		
				MO sem LS =>	0,13	LS =>	0,14	MO com LS =>	0,27	
				Valor do BDI =>	0,61			Valor com BDI =>	3,25	
	Código	Banco	Descrição	Tipo	Und	Quant.	Valor Unit	Total		
Composição	89031	SINAPI	TRATOR DE ESTEIRAS, POTÊNCIA 100 HP, PESO OPERACIONAL 9,4 T, COM LÂMINA 2,19 M3 - CHI DIURNO. AF_06/2014	Custos Horários Produtivo e Improdutivo dos Equipamentos	CHI	1,0000000	78,12	78,12		
Composição Auxiliar	89029	SINAPI	TRATOR DE ESTEIRAS, POTÊNCIA 100 HP, PESO OPERACIONAL 9,4 T, COM LÂMINA 2,19 M3 - DEPRECIAÇÃO. AF_06/2014	Depreciação, Juros, Impostos e Seguros, Manutenção e Materiais na Operação dos Equipamentos	H	1,0000000	35,38	35,38		
Composição Auxiliar	88324	SINAPI	TRATORISTA COM ENCARGOS COMPLEMENTARES	Livro SINAPI: Cálculos e Parâmetros	H	1,0000000	27,16	27,16		
Composição Auxiliar	89030	SINAPI	TRATOR DE ESTEIRAS, POTÊNCIA 100 HP, PESO OPERACIONAL 9,4 T, COM LÂMINA 2,19 M3 - JUROS. AF_06/2014	Depreciação, Juros, Impostos e Seguros, Manutenção e Materiais na Operação dos Equipamentos	H	1,0000000	15,58	15,58		
				MO sem LS =>	10,18	LS =>	11,54	MO com LS =>	21,72	
				Valor do BDI =>	18,12			Valor com BDI =>	96,24	
	Código	Banco	Descrição	Tipo	Und	Quant.	Valor Unit	Total		
Composição	89032	SINAPI	TRATOR DE ESTEIRAS, POTÊNCIA 100 HP, PESO OPERACIONAL 9,4 T, COM LÂMINA 2,19 M3 - CHP DIURNO. AF_06/2014	Custos Horários Produtivo e Improdutivo dos Equipamentos	CHP	1,0000000	203,81	203,81		
Composição Auxiliar	89029	SINAPI	TRATOR DE ESTEIRAS, POTÊNCIA 100 HP, PESO OPERACIONAL 9,4 T, COM LÂMINA 2,19 M3 - DEPRECIAÇÃO. AF_06/2014	Depreciação, Juros, Impostos e Seguros, Manutenção e Materiais na Operação dos Equipamentos	H	1,0000000	35,38	35,38		
Composição Auxiliar	5724	SINAPI	TRATOR DE ESTEIRAS, POTÊNCIA 100 HP, PESO OPERACIONAL 9,4 T, COM LÂMINA 2,19 M3 - MANUTENÇÃO. AF_06/2014	Depreciação, Juros, Impostos e Seguros, Manutenção e Materiais na Operação dos Equipamentos	H	1,0000000	63,26	63,26		
Composição Auxiliar	88324	SINAPI	TRATORISTA COM ENCARGOS COMPLEMENTARES	Livro SINAPI: Cálculos e Parâmetros	H	1,0000000	27,16	27,16		

Jorge Luis Sampaio da Cunha
Engenheiro Civil - CREA-PI 44521
Reg. Nac. 1922633992



LOCAL: MUNICÍPIO DE COCAL DOS ALVES – PI
CONVÊNIO: 990744/2025

Bancos
SINAPI - 12/2025 - Piauí
ORSE - 11/2025 - Sergipe

B.D.I.
23,2%

Encargos Sociais
Não Desonerado:
Horista: 113,33%
Mensalista: 71,12%

Composições Analíticas com Preço Unitário

Composição	90584	SINAPI	VIBRADOR DE IMERSÃO, DIÂMETRO DE PONTEIRA 45MM, MOTOR ELÉTRICO TRIFÁSICO POTÊNCIA DE 2 CV - MANUTENÇÃO. AF_06/2015	Depreciação, Juros, Impostos e Seguros, Manutenção e Materiais na Operação dos Equipamentos	H	1,0000000	0,31	0,31	
Insumo	00013896	SINAPI	VIBRADOR DE IMERSAO, DIAMETRO DA PONTEIRA DE *45* MM, COM MOTOR ELETRICO TRIFASICO DE 2 HP (2 CV)	Equipamento para Aquisição Permanente	UN	0,0001000	3.146,52	0,31	
				MO sem LS =>	0,00	LS =>	0,00	MO com LS =>	0,00
				Valor do BDI =>	0,07			Valor com BDI =>	0,38
Composição	Código Banco	90585	SINAPI	Descrição	Tipo	Und	Quant.	Valor Unit	Total
				VIBRADOR DE IMERSÃO, DIÂMETRO DE PONTEIRA 45MM, MOTOR ELÉTRICO TRIFÁSICO POTÊNCIA DE 2 CV - MATERIAIS NA OPERAÇÃO. AF_06/2015	Depreciação, Juros, Impostos e Seguros, Manutenção e Materiais na Operação dos Equipamentos	H	1,0000000	0,57	0,57
Insumo	00002705	SINAPI		ENERGIA ELETRICA ATE 2000 KWH INDUSTRIAL, SEM DEMANDA	Franquia	KWH	0,5200000	1,10	0,57
				MO sem LS =>	0,00	LS =>	0,00	MO com LS =>	0,00
				Valor do BDI =>	0,13			Valor com BDI =>	0,70



P R E F E I T U R A
**COCAL
DOS ALVES**
UNIÃO E CUIDADO PARA NOSSO POVO

OBJETO: CONSTRUÇÃO DE CAMPO SOCIETY
LOCAL: MUNICÍPIO DE COCAL DOS ALVES – PI
CONVÊNIO: 990744/2025

9.0 BDI – BONIFICAÇÃO DE DESPESAS INDIRETAS

Jorge Luis Sampaio da Cunha
Engenheiro Civil - CREA-PI 44521
Reg. Nac. 1922633992

OBJETO: CONSTRUÇÃO DE CAMPO SOCIETY
LOCAL: MUNICÍPIO DE COCAL DOS ALVES – PI
CONVÊNIO: 990744/2025

CÁLCULO DO BDI - BONIFICAÇÕES E DESPESAS INDIRETAS

ITEM	DESCRIÇÃO	ÍNDICE (%)	DENOMINAÇÃO
1.0	Taxa de administração central	4,65	AC
2.0	Taxa de seguro e garantia	1,00	S+G
3.0	Taxa da margem de incerteza (risco) do empreendimento	1,27	R
4.0	Taxas de despesas financeiros	1,31	DF
5.0	Taxa de margem de contribuição (benefício, lucro ou remuneração)	7,03	L
6.0	Taxa de custos tributários (municipais, estaduais e federais)	5,90	I
6.1	COFINS - Contribuição para o Financiamento da Seguridade Social	3,00	
6.2	PIS - Programa de Integração Social	0,65	
6.3	ISS - Imposto Sobre Serviço	2,25	
6.4	CPRB - Contribuição Previdenciária sobre a Receita Bruta	0,00	

FÓRMULA DE CÁLCULO DO BDI :

$$BDI = \{ [(1+AC+S+G+R) * (1+DF) * (1+L)] / (1-I) \} - 1$$

$$BDI = 23,20\% (SEM DESONERAÇÃO)$$



P R E F E I T U R A
**COCAL
DOS ALVES**
UNIÃO E CUIDADO PARA NOSSO POVO

OBJETO: CONSTRUÇÃO DE CAMPO SOCIETY
LOCAL: MUNICÍPIO DE COCAL DOS ALVES – PI
CONVÊNIO: 990744/2025

10.0 ENCARGOS SOCIAIS

Jorge Luis Sampaio da Cunha
Engenheiro Civil - CREA-PI 44521
Reg. Nac. 1922633992

OBJETO: CONSTRUÇÃO DE CAMPO SOCIETY
LOCAL: MUNICÍPIO DE COCAL DOS ALVES – PI
CONVÊNIO: 990744/2025

ENCARGOS SOCIAIS SOBRE A MÃO-DE-OBRA SEM DESONERAÇÃO

CÓDIGO	DESCRIÇÃO	HORISTA (%)	MENSALISTA (%)
GRUPO A			
A1	INSS	20,00%	20,00%
A2	SESI	1,50%	1,50%
A3	SENAI	1,00%	1,00%
A4	INCRA	0,20%	0,20%
A5	SEBRAE	0,60%	0,60%
A6	SALÁRIO EDUCAÇÃO	2,50%	2,50%
A7	SEGURO CONTRA ACIDENTES NO TRABALHO	3,00%	3,00%
A8	FGTS	8,00%	8,00%
A9	SECONCI	0,00%	0,00%
A	TOTAL DOS ENCARGOS SOCIAIS BÁSICOS	36,80%	36,80%
GRUPO B			
B1	REPOUSO SEMANAL REMUNERADO	17,82%	0,00%
B2	FERIADOS	3,95%	0,00%
B3	AUXÍLIO ENFERMIDADE	0,86%	0,65%
B4	13º SALÁRIO	10,96%	8,33%
B5	LICENÇA PATERNIDADE	0,07%	0,05%
B6	FALTAS JUSTIFICADAS	0,73%	0,56%
B7	DIAS DE CHUVA	1,17%	0,00%
B8	AUXÍLIO ACIDENTE DE TRABALHO	0,10%	0,07%
B9	FÉRIAS GOZADAS	11,71%	8,90%
B10	SALÁRIO MATERNIDADE	0,03%	0,03%
B	TOTAL DOS ENCARGOS SOCIAIS QUE RECEBEM INCIDÊNCIAS DE A	47,40%	18,59%
GRUPO C			
C1	AVISO PRÉVIO INDENIZADO	5,30%	4,03%
C2	AVISO PRÉVIO TRABALHADO	0,12%	0,09%
C3	FÉRIAS INDENIZADAS	2,46%	1,87%
C4	DEPÓSITO RESCISÃO SEM JUSTA CAUSA	2,89%	2,20%
C5	INDENIZAÇÃO ADICIONAL	0,45%	0,34%
C	TOTAL DOS ENCARGOS SOCIAIS QUE NÃO RECEBEM AS INCIDÊNCIAS DE A	11,22%	8,53%
GRUPO D			
D1	REINCIDÊNCIA DE GRUPO A SOBRE GRUPO B	17,44%	6,84%
D2	REINCIDÊNCIA DE GRUPO A SOBRE AVISO PRÉVIO TRABALHADO E REINCIDÊNCIA DO FGTS SOBRE AVISO PRÉVIO INDENIZADO	0,47%	0,36%
D	TOTAL DE REINCIDÊNCIAS DE UM GRUPO SOBRE O OUTRO	17,91%	7,20%
TOTAL (A+B+C+D+E)		113,33%	71,12%

FONTE: SINAPI - SISTEMA NACIONAL DE PESQUISA DE CUSTOS E ÍNDICES DA CONSTRUÇÃO CIVIL



P R E F E I T U R A
**COCAL
DOS ALVES**
UNIÃO E CUIDADO PARA NOSSO POVO

OBJETO: CONSTRUÇÃO DE CAMPO SOCIETY
LOCAL: MUNICÍPIO DE COCAL DOS ALVES – PI
CONVÊNIO: 990744/2025

11.0 CRONOGRAMA FÍSICO-FINANCEIRO

Jorge Luis Sampaio da Cunha
Engenheiro Civil - CREA-PI 44521
Reg. Nac. 1922633992



OBJETO: CONSTRUÇÃO DE CAMPO SOCIETY
LOCAL: MUNICÍPIO DE COCAL DOS ALVES - PI
CONVÊNIO: 990744/2025

Bancos B.D.I.
SINAPI - 12/2025 - Piauí 23,2%
ORSE - 11/2025 - Sergipe

Encargos Sociais
Não Desonerado:
Horista: 113,33%
Mensalista: 71,12%

Cronograma Físico e Financeiro					
Item	Descrição	Total Por Etapa	30 DIAS	60 DIAS	90 DIAS
1	PLACA DE OBRA	100,00% 2.572,65	100,00% 2.572,65		
2	MOVIMENTO DE TERRA	100,00% 12.495,97	100,00% 12.495,97		
3	ESTRUTURA E ELEVAÇÃO	100,00% 93.284,28	100,00% 93.284,28		
4	REVESTIMENTO	100,00% 4.895,25	100,00% 4.895,25		
5	PISOS E DRENAGEM	100,00% 237.932,04	11,80% 28.075,98	59,38% 141.284,05	28,82% 68.572,01
6	ESQUADRIAS	100,00% 2.396,50			100,00% 2.396,50
7	PINTURA	100,00% 53.379,74			100,00% 53.379,74
8	INSTALAÇÕES ELÉTRICAS	100,00% 40.212,70			100,00% 40.212,70
9	SERVIÇOS COMPLEMENTARES	100,00% 7.180,95			100,00% 7.180,95
10	SERVIÇOS FINAIS	100,00% 16.656,60			100,00% 16.656,60
11	ADMINISTRAÇÃO LOCAL	100,00% 18.541,32	30,00% 5.562,40	30,00% 5.562,40	40,00% 7.416,53
Porcentagem			30,0%	30,0%	40,0%
Custo			146.886,52	146.846,44	195.815,03
Porcentagem Acumulado			30,0%	60,0%	100,0%
Custo Acumulado			146.886,52	293.732,96	489.548,00



PREFEITURA
**COCAL
DOS ALVES**
UNIÃO E CUIDADO PARA NOSSO POVO

OBJETO: CONSTRUÇÃO DE CAMPO SOCIETY
LOCAL: MUNICÍPIO DE COCAL DOS ALVES – PI
CONVÊNIO: 990744/2025

12.0 MEMÓRIA DE CÁLCULO

Jorge Luis Sampaio da Cunha
Engenheiro Civil - CREA-PI 44521
Reg. Nac. 1922633992

OBJETO: CONSTRUÇÃO DE CAMPO SOCIETY
LOCAL: MUNICÍPIO DE COCAL DOS ALVES – PI
CONVÊNIO: 990744/2025

MEMÓRIA DE CÁLCULO -

1 PLACA DE OBRA

- 1.1 PLACA DE OBRA COM CHAPA GALVANIZADA E ESTRUTURA DE MADEIRA

Unidade: m²

Comprimento (m)	Altura (m)	Área (m²)
3,00	1,50	4,50
Total		4,50

2 MOVIMENTO DE TERRA

- 2.1 LIMPEZA MECANIZADA DE CAMADA VEGETAL, VEGETAÇÃO E PEQUENAS ÁRVORES

Unidade: m²

Comprimento (m)	Largura (m)	Área (m²)
50,00	40,00	2.000,00
Total		2.000,00

- 2.2 ESCAVAÇÃO HORIZONTAL, INCLUINDO CARGA, DESCARGA E TRANSPORTE

Unidade: m³

Comprimento (m)	Largura (m)	Altura (m)	Volume (m³)
50,00	40,00	0,15	300,00
Total			300,00

- 2.3 REGULARIZAÇÃO E COMPACTAÇÃO DE SUBLEITO DE SOLO

Unidade: m²

Comprimento (m)	Largura (m)	Área (m²)
50,00	40,00	2.000,00
Total		2.000,00

- 2.4 ESCAVAÇÃO MANUAL DE VALA

Unidade: m³

Quantidade (un)	Comprimento (m)	Largura (m)	Altura (m)	Volume (m³)	
2,00	32,38	0,30	0,20	3,89	Fund. corrida campo
2,00	20,00	0,30	0,20	2,40	Fund. corrida campo
1,00	15,00	0,30	0,30	1,35	Fund. corrida arribancada
2,00	14,00	0,14	0,05	0,20	Alv. deitada arribancada
10,00	0,20	0,20	0,20	0,08	Fund. dos pilaretes da arq.
2,00	1,19	0,48	0,05	0,06	Fechamento lateral da arq degraú 1
2,00	1,19	0,83	0,05	0,10	Fechamento lateral da arq degraú 2
Total				8,08	

- 2.5 PREPARO DE FUNDO DE VALA

Unidade: m²

Quantidade (un)	Comprimento (m)	Largura (m)	Área (m²)	
2,00	32,38	0,30	19,43	Fund. corrida campo
2,00	20,00	0,30	12,00	Fund. corrida campo
1,00	15,00	0,30	4,50	Fund. corrida arribancada
2,00	14,00	0,14	3,92	Alv. deitada arribancada
10,00	0,20	0,20	0,40	Fund. dos pilaretes da arq.
Total			40,25	

- 2.6 REATERRO MANUAL DE VALAS

Unidade: m³

*Quantidade de aterro necessária

Comprimento (m)	Área transversal de aterro (m²)	Volume (m³)	
15,00	0,394	5,91	Degraú 1 da arribancada
15,00	0,212	3,18	Degraú 2 da arribancada
Total		9,09	

OBJETO: CONSTRUÇÃO DE CAMPO SOCIETY
LOCAL: MUNICÍPIO DE COCAL DOS ALVES – PI
CONVÊNIO: 990744/2025

MEMÓRIA DE CÁLCULO -

*Quantidade de reaterro

	Volume (m³)
Total	8,08

2.7 ATERRO MANUAL DE VALAS

Unidade: m³

	Volume (m³)	
	9,09	Volume de aterro necessário
	8,08	Volume de solo escavado
Total	1,01	

3 ESTRUTURA E ELEVAÇÃO

3.1 PEDRA ARGAMASSADA

Unidade: m³

Quantidade (un)	Comprimento (m)	Largura (m)	Altura (m)	Volume (m³)	
2,00	32,38	0,30	0,20	3,89	Fund. corrida campo
2,00	20,00	0,30	0,20	2,40	Fund. corrida campo
1,00	15,00	0,30	0,35	1,58	Fund. corrida arquibancada
10,00	0,20	0,20	0,20	0,08	Fund. dos pilaretes da arq.
Total				7,95	

3.2 ALVENARIA DE VEDAÇÃO DE BLOCOS CERÂMICOS FURADOS NA HORIZONTAL DE 19X19X39 CM (ESPESSURA 19 CM)

Unidade: m²

Quantidade (un)	Comprimento (m)	Altura (m)	Área (m²)	
2,00	32,38	0,20	12,95	Campo
2,00	20,00	0,20	8,00	Campo
Total			20,95	

3.3 ALVENARIA DE VEDAÇÃO DE BLOCOS CERÂMICOS FURADOS NA HORIZONTAL DE 14X9X19 CM (BLOCO DEITADO)

Unidade: m²

Quantidade (un)	Comprimento (m)	Altura (m)	Área (m²)	
1,00	15,00	0,20	3,00	Espelho arquibancada 1
1,00	15,00	0,20	3,00	Espelho arquibancada 2
1,00	15,00	1,28	19,20	Espelho arquibancada 3
2,00	1,19	0,48	1,14	Fechamento lateral da arquibancada degrau 1
2,00	1,19	0,83	1,98	Fechamento lateral da arquibancada degrau 2
5,00	0,15	0,15	0,11	Desconto dos pilaretes arquibancada 1
5,00	0,15	0,15	0,11	Desconto dos pilaretes arquibancada 2
6,00	0,15	1,28	1,15	Desconto dos pilaretes arquibancada 3
Total			26,95	

3.4 ALVENARIA DE VEDAÇÃO DE BLOCOS CERÂMICOS FURADOS NA HORIZONTAL DE 9X14X19 CM (BLOCO EM PÉ)

Unidade: m²

Quantidade (un)	Comprimento (m)	Altura (m)	Área (m²)	
1,00	15,00	0,28	4,20	Espelho arquibancada 1
1,00	15,00	0,63	9,45	Espelho arquibancada 2
5,00	0,15	0,28	0,21	Desconto dos pilaretes arquibancada 1
5,00	0,15	0,63	0,47	Desconto dos pilaretes arquibancada 2
Total			12,97	

3.5 ALAMBRADO PARA CAMPO POLIESPORTIVO

Unidade: m²

Quantidade (un)	Comprimento (m)	Altura (m)	Área (m²)
2,00	32,38	4,00	259,04
2,00	20,00	4,00	160,00

OBJETO: CONSTRUÇÃO DE CAMPO SOCIETY
LOCAL: MUNICÍPIO DE COCAL DOS ALVES – PI
CONVÊNIO: 990744/2025

MEMÓRIA DE CÁLCULO -

Total 419,04

3.6 FÔRMA DE PILARES RETANGULARES

Unidade: m²

Quantidade (un)	Comprimento (m)	Altura (m)	Área (m²)	
10,00	0,15	0,48	0,72	Pilares do espelho 1 da arquibancada
10,00	0,15	0,83	1,25	Pilares do espelho 2 da arquibancada
12,00	0,15	1,28	2,30	Pilares do espelho 3 da arquibancada
2,00	0,14	0,48	0,13	Pilares do canto do espelho 1 da arquibancada
2,00	0,14	0,83	0,23	Pilares do canto do espelho 1 da arquibancada
2,00	0,14	1,28	0,36	Pilares do canto do espelho 1 da arquibancada
Total			4,27	

3.7 CONCRETAGEM DE PILARES

Unidade: m³

Quantidade (un)	Comprimento (m)	Largura (m)	Altura (m)	Volume (m³)	
5,00	0,15	0,14	0,48	0,05	Pilares do espelho 1 da arq
5,00	0,15	0,14	0,83	0,09	Pilares do espelho 2 da arq
6,00	0,15	0,14	1,28	0,16	Pilares do espelho 3 da arq
Total				0,30	

3.8 ARMAÇÃO DE PILAR UTILIZANDO AÇO CA-60 DE 5,0 MM

Unidade: kg

Volume de concreto (m³)	Taxa de armadura (kg/m³)	Peso (kg)	
0,05	20,00	1,00	Pilares do espelho 1 da arq
0,09	20,00	1,80	Pilares do espelho 2 da arq
0,16	20,00	3,20	Pilares do espelho 3 da arq
Total		6,00	

3.9 ARMAÇÃO DE PILAR UTILIZANDO AÇO CA-50 DE 10,0 MM

Unidade: kg

Volume de concreto (m³)	Taxa de armadura (kg/m³)	Peso (kg)	
0,05	80,00	4,00	Pilares do espelho 1 da arq
0,09	80,00	7,20	Pilares do espelho 2 da arq
0,16	80,00	12,80	Pilares do espelho 3 da arq
Total		24,00	

3.10 LASTRO DE CONCRETO MAGRO

Unidade: m²

Quantidade (un)	Comprimento (m)	Largura (m)	Altura (m)	Volume (m³)	
2,00	15,00	0,60	0,02	0,36	Degraus da arquibancada
Total				0,36	

3.11 CONTRAPISO

Unidade: m²

Quantidade (un)	Comprimento (m)	Largura (m)	Área (m²)	
2,00	15,00	0,60	18,00	Degraus da arquibancada
Total			18,00	

4 REVESTIMENTO

4.1 CHAPISCO

Unidade: m²

Quantidade (un)	Comprimento (m)	Altura (m)	Área (m²)	
2,00	32,38	0,20	12,95	Campo
2,00	20,00	0,20	8,00	Campo

OBJETO: CONSTRUÇÃO DE CAMPO SOCIETY
LOCAL: MUNICÍPIO DE COCAL DOS ALVES – PI
CONVÊNIO: 990744/2025

MEMÓRIA DE CÁLCULO -

1,00	15,00	0,28	4,20	Espelho arquibancada 1
1,00	15,00	0,28	4,20	Espelho arquibancada 2
1,00	15,00	0,38	5,70	Espelho arquibancada 3
2,00	1,19	0,48	1,14	Fechamento lateral da arquibancada degrau 1
2,00	1,19	0,83	1,98	Fechamento lateral da arquibancada degrau 2
1,00	15,00	1,28	19,20	Alvenaria posterior da arquibancada
1,00	15,00	0,20	3,00	Degrau 3 arquibancada
Total			60,37	

4.2 MASSA ÚNICA

Unidade: m²

Quantidade (un)	Comprimento (m)	Altura (m)	Área (m²)	
2,00	32,38	0,20	12,95	Campo
2,00	20,00	0,20	8,00	Campo
1,00	15,00	0,28	4,20	Espelho arquibancada 1
1,00	15,00	0,28	4,20	Espelho arquibancada 2
1,00	15,00	0,38	5,70	Espelho arquibancada 3
2,00	1,19	0,48	1,14	Fechamento lateral da arquibancada degrau 1
2,00	1,19	0,83	1,98	Fechamento lateral da arquibancada degrau 2
1,00	15,00	1,28	19,20	Alvenaria posterior da arquibancada
1,00	15,00	0,20	3,00	Degrau 3 arquibancada
Total			60,37	

5 PISOS E DRENAGEM

5.1 LASTRO COM MATERIAL GRANULAR

Unidade: m³

OBJETO: CONSTRUÇÃO DE CAMPO SOCIETY
LOCAL: MUNICÍPIO DE COCAL DOS ALVES – PI
CONVÊNIO: 990744/2025

MEMÓRIA DE CÁLCULO -

Comprimento (m)	Largura (m)	Altura (m)	Volume (m³)
32,00	20,00	0,05	32,00
Total			32,00

5.2 MANTA BIDIM RT - 14

Unidade: m²

Comprimento (m)	Largura (m)	Área (m²)
32,00	20,00	640,00
Total		640,00

5.3 GRAMA SÍNTECA VERDE

Unidade: m²

Quantidade (un)	Comprimento (m)	Largura (m)	Área (m²)
1,00	32,00	20,00	640,00
-	-	-	18,10
Total			621,90

Campo
Desconto da demarcação do campo

5.4 GRAMA SÍNTECA BRANCA (DEMARCAÇÃO)

Unidade: m²

Quantidade (un)	Comprimento (m)	Largura (m)	Área (m²)
2,00	30,00	0,10	6,00
3,00	19,00	0,10	5,70
2,00	13,00	0,10	2,60
4,00	5,00	0,10	2,00
2,00	9,00	0,10	1,80
Total			18,10

5.5 CAMADA SEPARADORA

Unidade: m²

Comprimento (m)	Largura (m)	Área (m²)
50,00	40,00	2.000,00
32,38	20,38	659,90
15,00	1,40	21,00
Total		1.319,10

Desconto do campo
Desconto da arquibancada

5.6 EXECUÇÃO DE PASSEIO

Unidade: m²

Comprimento (m)	Largura (m)	Área (m²)
50,00	40,00	2.000,00
32,38	20,38	659,90
15,00	1,40	21,00
Total		1.319,10

Área de piso
Desconto do campo
Desconto da arquibancada

5.7 ESCAVAÇÃO MANUAL DE VALA. AF_09/2024

Unidade: m³

Quantidade (un)	Comprimento (m)	Largura (m)	Altura (m)	Volume (m³)
1,00	30,00	0,50	0,40	6,00
Total				6,00

5.8 COMPACTAÇÃO DE VALAS COM ROLO COMPRESSOR. AF_08/2023

Unidade: m²

Comprimento (m)	Largura (m)	Área (m²)
30,00	0,50	15,00
Total		15,00

Área de piso



OBJETO: CONSTRUÇÃO DE CAMPO SOCIETY
LOCAL: MUNICÍPIO DE COCAL DOS ALVES – PI
CONVÊNIO: 990744/2025

MEMÓRIA DE CÁLCULO -

8.2.2 Canaleta de drenagem

Unidade: m

	Comprimento (m)
	60,00
Total	60,00

8.2.2 ASSENTAMENTO DE GUIA (MEIO-FIO) INFERIOR X BASE SUPERIOR X ALTURA). AF_01/2024

Unidade: m

	Comprimento (m)
	170,00
Total	170,00

OBJETO: CONSTRUÇÃO DE CAMPO SOCIETY
LOCAL: MUNICÍPIO DE COCAL DOS ALVES – PI
CONVÊNIO: 990744/2025

MEMÓRIA DE CÁLCULO -

6 ESQUADRIAS

6.1 PORTÃO EM TUBO DE FERRO GALVANIZADO E TELA DE ARAME GALVANIZADO

Unidade: m²

Quantidade de folhas (un)	Comprimento (m)	Altura (m)	Área (m²)
2,00	1,00	2,50	5,00
Total			5,00

7 PINTURA

7.1 FUNDO SELADOR ACRÍLICO

Unidade: m²

Quantidade (un)	Comprimento (m)	Altura (m)	Área (m²)	
2,00	32,38	0,20	12,95	Campo
2,00	20,00	0,20	8,00	Campo
1,00	15,00	0,28	4,20	Espelho arquibancada 1
1,00	15,00	0,28	4,20	Espelho arquibancada 2
1,00	15,00	0,38	5,70	Espelho arquibancada 3
2,00	1,19	0,48	1,14	Fechamento lateral da arquibancada degrau 1
2,00	1,19	0,83	1,98	Fechamento lateral da arquibancada degrau 2
1,00	15,00	1,28	19,20	Alvenaria posterior da arquibancada
1,00	15,00	0,20	3,00	Degrau 3 arquibancada
1,00	15,00	0,60	9,00	Degrau 1 arquibancada
1,00	15,00	0,60	9,00	Degrau 2 arquibancada
Total			78,37	

7.2 PINTURA LÁTEX ACRÍLICA

Unidade: m²

Quantidade (un)	Comprimento (m)	Altura (m)	Área (m²)	
2,00	32,38	0,20	12,95	Campo
2,00	20,00	0,20	8,00	Campo
1,00	15,00	0,28	4,20	Espelho arquibancada 1
1,00	15,00	0,28	4,20	Espelho arquibancada 2
1,00	15,00	0,38	5,70	Espelho arquibancada 3
2,00	1,19	0,48	1,14	Fechamento lateral da arquibancada degrau 1
2,00	1,19	0,83	1,98	Fechamento lateral da arquibancada degrau 2
1,00	15,00	1,28	19,20	Alvenaria posterior da arquibancada
1,00	15,00	0,20	3,00	Degrau 3 arquibancada
1,00	15,00	0,60	9,00	Degrau 1 arquibancada
1,00	15,00	0,60	9,00	Degrau 2 arquibancada
Total			78,37	

7.3 PINTURA COM TINTA ACRÍLICA DE ACABAMENTO APLICADA SOBRE SUPERFÍCIES METÁLICAS

Unidade: m²

Quantidade (un)	Comprimento (m)	Altura (m)	Área (m²)
4,00	32,38	4,00	518,08
4,00	20,00	4,00	320,00
Total			838,08

8 INSTALAÇÕES ELÉTRICAS

8.1 ACESSÓRIO

8.1.1 BUCHA COM ARRUELA PARA ELETRODUTO 25mm

Unidade: un

	Quantidade (un)
	1,00
Total	1,00



OBJETO: CONSTRUÇÃO DE CAMPO SOCIETY
LOCAL: MUNICÍPIO DE COCAL DOS ALVES – PI
CONVÊNIO: 990744/2025

MEMÓRIA DE CÁLCULO -

8.1.2 BUCHA COM ARRUELA PARA ELETRODUTO 50mm

Unidade: un

	Quantidade (un)
	1,00
Total	1,00

8.1.3 CURVA 90 GRAUS PARA ELETRODUTO, PVC, ROSCÁVEL, DN 60 MM

Unidade: un

	Quantidade (un)
	1,00
Total	1,00

8.1.4 LUVA PARA ELETRODUTO, PVC, ROSCÁVEL, DN 60 MM

Unidade: un

	Quantidade (un)
	1,00
Total	1,00

8.1.5 PARAFUSO COM BUCHA S-10

Unidade: un

	Quantidade (un)
	3,00
Total	3,00

8.1.6 PARAFUSO COM BUCHA S-8

Unidade: un

	Quantidade (un)
	6,00
Total	6,00

8.2 CABO UNIPOLAR (COBRE)

8.2.1 CABO DE COBRE FLEXÍVEL ISOLADO, 10 MM²

Unidade: m

	Comprimento (m)
	300,00
Total	300,00

8.2.2 CABO DE COBRE FLEXÍVEL ISOLADO, 16 MM²

Unidade: m

	Comprimento (m)
	14,00
Total	14,00

8.2.3 CABO DE COBRE FLEXÍVEL ISOLADO, 6 MM²

Unidade: m

	Comprimento (m)
	108,00
Total	108,00

8.3 DISPOSITIVO DE PROTEÇÃO

8.3.1 DISJUNTOR TERMOMAGNETICO TRIPOLAR 63 A, PADRÃO DIN, CURVA C

Unidade: un

	Quantidade (un)
	1,00
Total	1,00



OBJETO: CONSTRUÇÃO DE CAMPO SOCIETY
LOCAL: MUNICÍPIO DE COCAL DOS ALVES - PI
CONVÊNIO: 990744/2025

MEMÓRIA DE CÁLCULO -

8.3.2 DISJUNTOR MONOPOLAR TIPO DIN, CORRENTE NOMINAL DE 32A

Unidade: un

	Quantidade (un)
	4,00
Total	4,00

8.3.3 DISPOSITIVO DE PROTEÇÃO CONTRA SURTO DE TENSÃO DPS 60kA

Unidade: un

	Quantidade (un)
	4,00
Total	4,00

8.4 ELETRODUTO

8.4.1 ELETRODUTO FLEXÍVEL CORRUGADO REFORÇADO, PVC, DN 25 MM (3/4")

Unidade: m

	Comprimento (m)
	157,00
Total	157,00

8.4.2 ELETRODUTO FLEXÍVEL CORRUGADO REFORÇADO, PVC, DN 32 MM (1")

Unidade: m

	Comprimento (m)
	3,00
Total	3,00

8.4.3 ELETRODUTO RÍGIDO ROSCÁVEL, PVC, DN 60 MM (2")

Unidade: m

	Comprimento (m)
	6,00
Total	6,00

8.5 REFLETORES

8.5.1 ILUMINAÇÃO QUADRA POLIESPORTIVA COM 3 REFLETORES DE 2000W, MONTADO EM CRUZETA METÁLICA PARA POSTE METÁLICO

Unidade: un

	Quantidade (un)
	4,00
Total	4,00

8.6 ENTRADA DE SERVIÇO

8.6.1 ESCAVAÇÃO MANUAL DE VALA

Unidade: m³

Quantidade (un)	Comprimento (m)	Largura (m)	Altura (m)	Volume (m³)
10,00	0,54	0,30	0,42	0,68
1,00	0,35	-	-	0,10
Total				0,78

Caixa de passagem

Caixa de inspeção

8.6.2 CAIXA DE PASSAGEM EM ALVENARIA DE TIJOLOS MACIÇOS ESP. = 0,12m, DIM. INT. = 0,30 x 0,30 x 0,30

Unidade: un

	Quantidade (un)
	10,00
Total	10,00

8.6.3 ALÇA PREFORMADA PARA CABO MULTIPLEX 16mm²

Unidade: un

	Quantidade (un)
	2,00

OBJETO: CONSTRUÇÃO DE CAMPO SOCIETY
LOCAL: MUNICÍPIO DE COCAL DOS ALVES – PI
CONVÊNIO: 990744/2025

MEMÓRIA DE CÁLCULO -

Total 2,00

8.6.4 CAIXA DE INSPEÇÃO PARA ATERRAMENTO, CIRCULAR, EM POLIETILENO, DIÂMETRO INTERNO = 0,3m

Unidade: un

Quantidade (un)	
	1,00
Total	1,00

8.6.5 HASTE DE ATERRAMENTO, DIÂMETRO 3/4", COM 3 METROS

Unidade: un

Quantidade (un)	
	1,00
Total	1,00

8.6.6 QUADRO DE DISTRIBUIÇÃO DE ENERGIA EM CHAPA DE AÇO GALVANIZADO, PARA 12 DISJUNTORES DIN 100A

Unidade: un

Quantidade (un)	
	1,00
Total	1,00

8.6.7 QUADRO DE MEDIÇÃO GERAL DE ENERGIA PARA 1 MEDIDOR

Unidade: un

Quantidade (un)	
	1,00
Total	1,00

9 SERVIÇOS COMPLEMENTARES

9.1 TRAVE PARA FUTEBOL DE CAMPO

Unidade: par

Quantidade (par)	
	1,00
Total	1,00

9.2 REDE OFICIAL PARA FUTEBOL DE CAMPO

Unidade: par

Quantidade (par)	
	1,00
Total	1,00

9.3 CONJUNTO COM 3 LIXEIRAS EM FIBRA DE VIDRO, COM CAPACIDADE DE 20L CADA, COM TAMPA VAI E VEM

Unidade: un

Quantidade (un)	
	4,00
Total	4,00

9.4 Banco de concreto pre-moldado com pintura, sem encosto

Unidade: un

Quantidade (un)	
	6,00
Total	6,00

10 SERVIÇOS FINAIS

10.1 CARGA, MANOBRA E DESCARGA DE ENTULHO EM CAMINHÃO BASCULANTE 10 M³

Unidade: m³

Comprimento (m)	Largura (m)	Altura (m)	Volume (m³)
50,00	40,00	0,15	300,00

Limpeza da camada vegetal



OBJETO: CONSTRUÇÃO DE CAMPO SOCIETY
LOCAL: MUNICÍPIO DE COCAL DOS ALVES – PI
CONVÊNIO: 990744/2025

MEMÓRIA DE CÁLCULO -

Total 300,00

10.2 TRANSPORTE COM CAMINHÃO BASCULANTE DE 10 M³

Unidade: m³.km

Volume (m³)	Distância (km)	Momento de transporte (m³.km)
300,00	10,00	3.000,00
Total		3.000,00

10.3 LIMPEZA DE CONTRAPISO COM VASSOURA A SECO

Unidade: m²

Comprimento (m)	Largura (m)	Área (m²)
50,00	40,00	2.000,00
32,38	20,38	659,90
Total		1.340,10

Área de piso
Desconto do campo

11 ADMINISTRAÇÃO LOCAL

11.1 ADMINISTRAÇÃO LOCAL

Unidade: un

Quantidade (un)
1,00
Total 1,00



P R E F E I T U R A
**COCAL
DOS ALVES**
UNIÃO E CUIDADO PARA NOSSO POVO

OBJETO: CONSTRUÇÃO DE CAMPO SOCIETY
LOCAL: MUNICÍPIO DE COCAL DOS ALVES – PI
CONVÊNIO: 990744/2025

13.0 PROJETO GRÁFICO – DESENHOS

Jorge Luis Sampaio da Cunha
Engenheiro Civil - CREA-PI 44521
Reg. Nac. 1922633992



1 LOCAIZAÇÃO TERRENO SATÉLITE
ESCALA 1:300

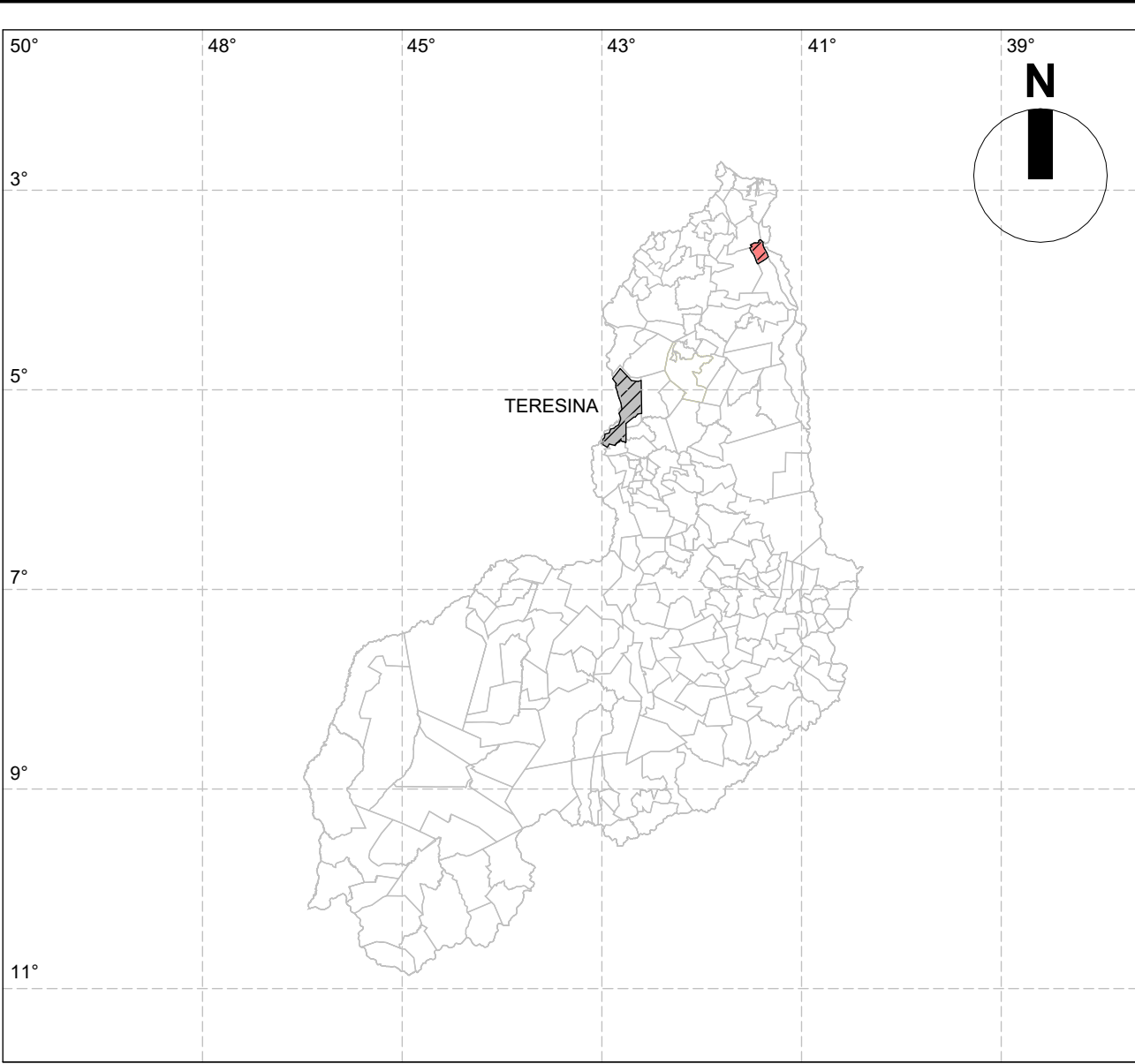

LEGENDA	
SÍMBOLO	DESCRIÇÃO
	TERESINA
	MUNICÍPIO DE COCAL DOS ALVES-PI

LEGENDA		
PONTO	E	N
P01	228359.0962	9601265.59
P02	228396.1508	9601247.74
P03	228331.5128	9601205.70
P04	228368.7943	9601190.80

norteplan

NORTEPLAN LTDA

CLIENTE:		LOCAL:	
PREFEITURA MUNICIPAL DE COCAL DOS ALVES- PI		COCAL DOS ALVES- PI	
PROJETO:		CONVÊNIO:	
PROJETO DE CAMPO SOCIETY		-	
DESCRIÇÃO:			
LOCALIZAÇÃO			
PROJISTA:	LEVANTAMENTO:	DESENHO:	PRANCHA:
 João Victor/Cicero Daniel Rua. 1000 - 1000			

QUADRO DE ALAMBRADO, ALVENARIA E MEIO-FIO		
TIPO	COMPRIMENTO	
ALAMBRADO H = 400CM - QUADRA DE AREIA	105.00 m	
ALVENARIA 15CM - ESTRUTURA ARQUIBANCADA 01	32.15 m	
ALVENARIA 15CM - ESTRUTURA ARQUIBANCADA 02	14.85 m	
ALVENARIA DE BASE 19CM - QUADRA DE AREIA	104.76 m	

QUADRO DE ÁREAS		
PISO	ÁREA	PERÍMETRO
GRAMA SINTÉTICA	640.01 m²	168.00 m
PINTURA	18.10 m²	361.30 m
PISO DE CONCRETO 7CM - TAMPO DA ARQUIBANCADA	18.00 m²	62.40 m

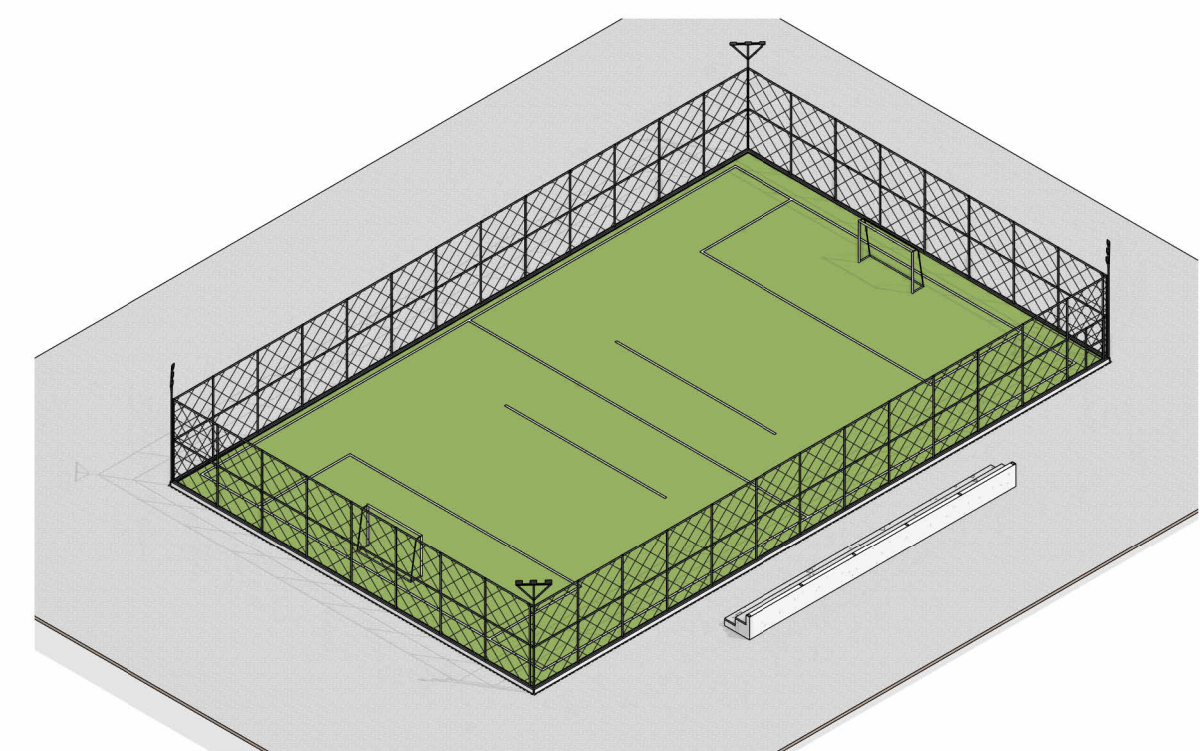

04 CAMPO SOCIETY- VOLUMETRIA

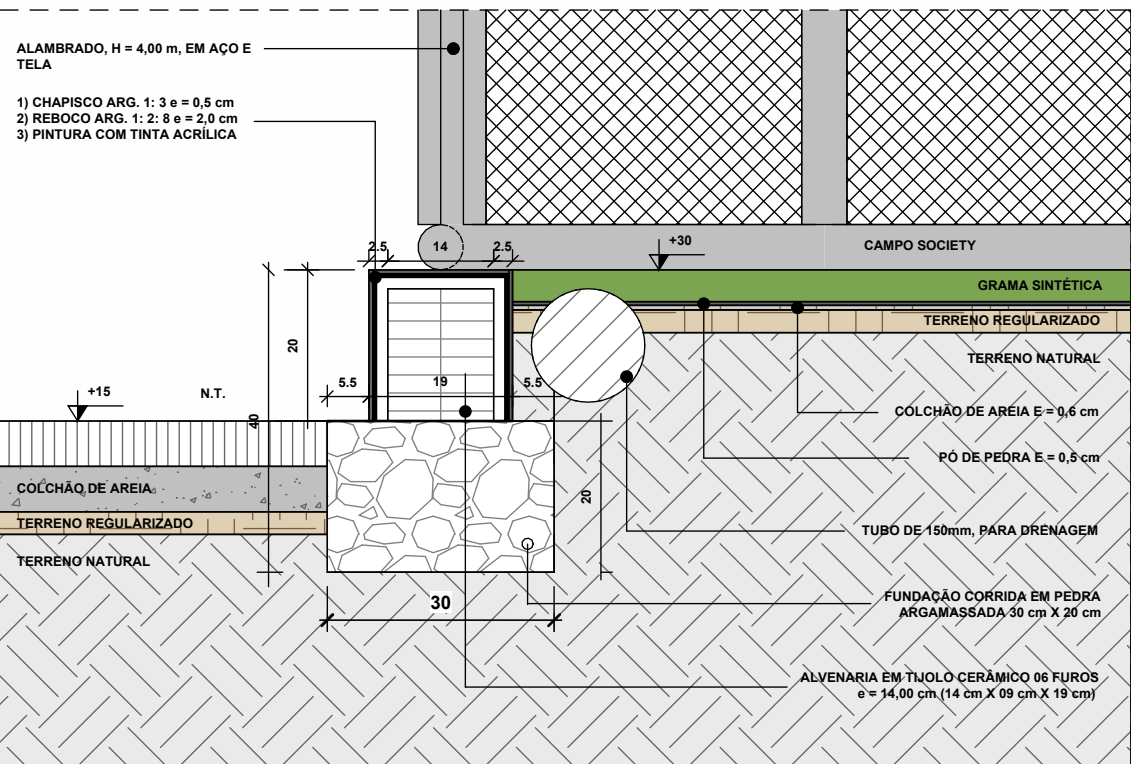

05 DETALHE DO CAMPO
ESCALA | 1 : 10

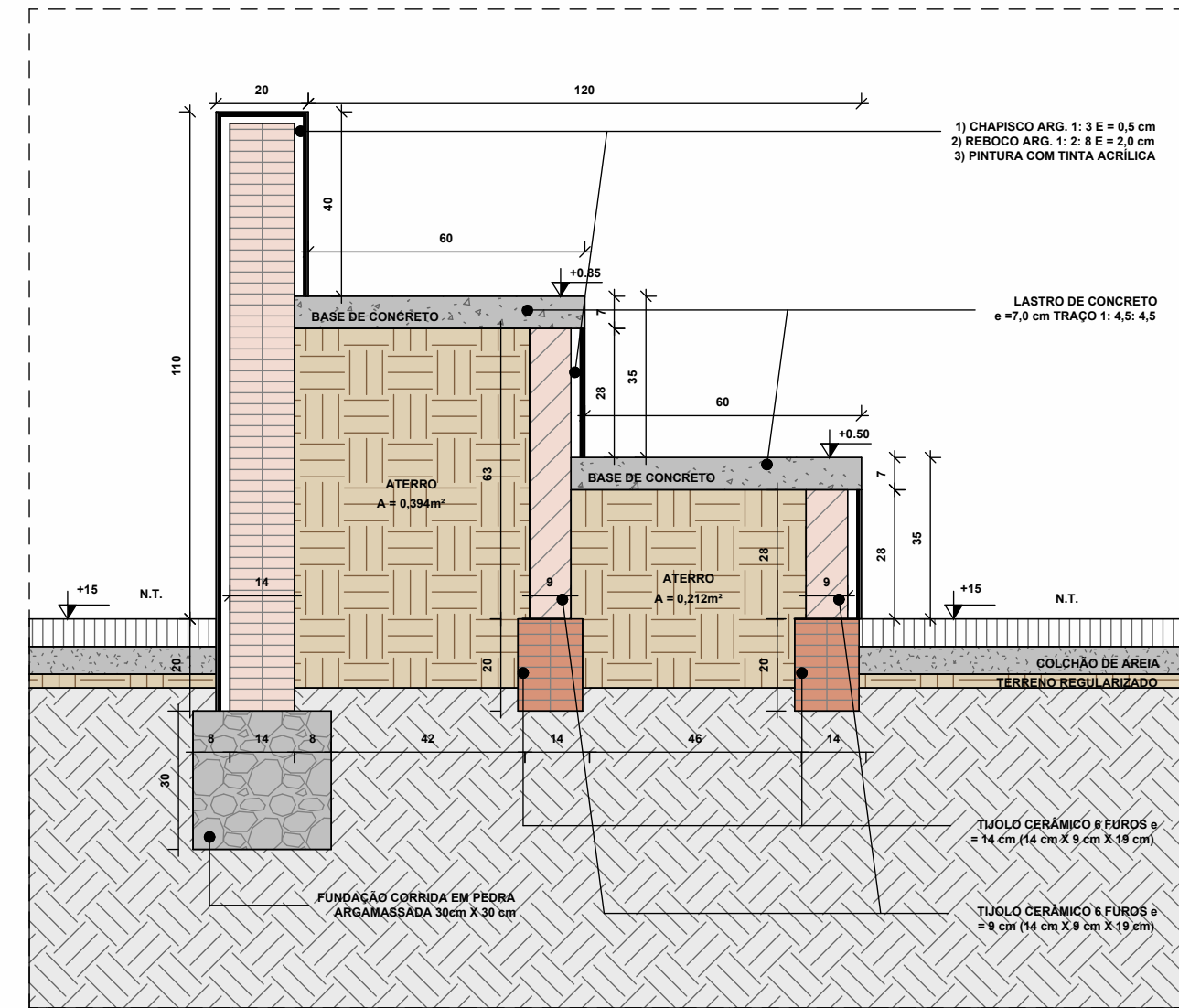

06 DETALHE DA ARQUIBANCADA
ESCALA | 1 : 15

norteplan

NORTEPLAN LTDA

CLIENTE:	PREFEITURA MUNICIPAL DE COCAL DOS ALVES- PI	LOCAL:	COCAL DOS ALVES- PI
PROJETO:	PROJETO DE CAMPO SOCIETY	CONVÊNIO:	-
DESCRIÇÃO:	PLANTA BAIXA TÉCNICA, CORTE AA, BB, VOLUMETRIA, DETALHE DO CAMPO E DA ARQUIBANCADA		
PROJETISTA:	LEVANTAMENTO:	DESENHO:	PRANCHA:
ESCALA:	DATA:	COTAS:	REVISÃO:
INDICADA	02/02/2026	INDICADO	R001

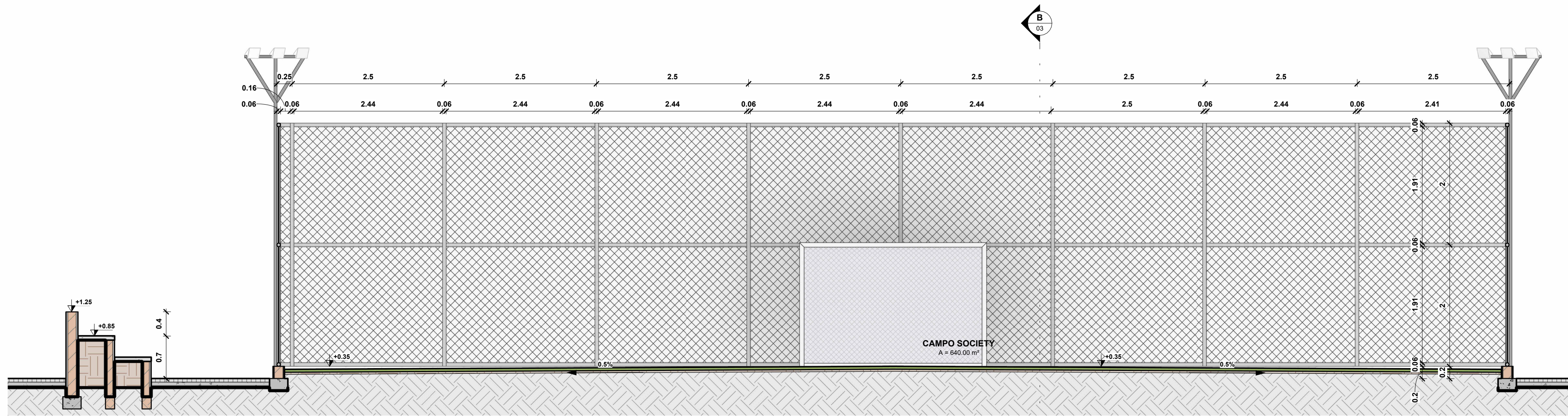

1 CAMPO - CORTE AA
1 : 50

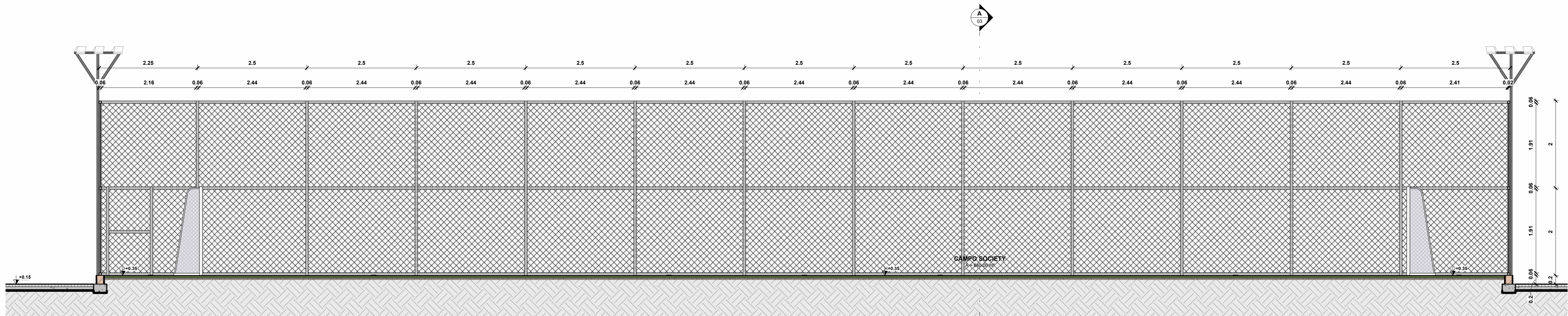

2 CAMPO- CORTE BB
1 : 50

norteplan

NORTEPLAN LTDA

CLIENTE:		LOCAL:	
PREFEITURA MUNICIPAL DE COCAL DOS ALVES- PI		COCAL DOS ALVES- PI	
PROJETO:		CONVÊNIO:	
PROJETO DE CAMPO SOCIETY		-	
DESCRIÇÃO:			
CORTE AA, BB, DETALHE DO CAMPO E DA ARQUIBANCADA			
PROJETISTA:	LEVANTAMENTO:	DESENHO:	PRANCHA:
 João Luiz Rodrigues de Castro Engenheiro Civil - CREA 12.123/2012 Rég. prof. 123456789	-	-	-
ESCALA:	DATA:	COTAS:	REVISÃO:
INDICADA	02/02/2026	INDICADO	R001

03/03



P R E F E I T U R A
**COCAL
DOS ALVES**
UNIÃO E CUIDADO PARA NOSSO POVO

OBJETO: CONSTRUÇÃO DE CAMPO SOCIETY
LOCAL: MUNICÍPIO DE COCAL DOS ALVES – PI
CONVÊNIO: 990744/2025

14.0 ANEXOS

Jorge Luis Sampaio da Cunha
Engenheiro Civil - CREA-PI 44521
Reg. Nac. 1922633992

OBJETO: CONSTRUÇÃO DE CAMPO SOCIETY
LOCAL: MUNICÍPIO DE COCAL DOS ALVES - PI
CONVÊNIO: 9897442025

Bancos
SINAPI - 12/2025 - Piauí
ORSE - 11/2025 - Sergipe

Curva ABC de Insumos															
		Descrição	Tipo	Curva ABC de Insumos		Valor		Total		Peso		Valor		Peso	
Und	Quantidade			Improdutiva	Operativa	Improdutiva	Operativa	Operativa	Improdutiva	Operativa	Improdutiva	Operativa	Improdutiva	Operativa	Improdutiva
00000711	SINAPI	BLOQUEIO/PISO INTERTRAVADO DE CONCRETO - MODELO SEXTAVADO / HEXAGONAL, 25 X 25" CM, E = 6 CM, RESISTENCIA DE 35 MPa, COR NATURAL.	Material	m²	1.324.1125800					100.325,36		20,49%	100.325,36		20,49%
10505	ORSE	Fornecimento e instalação de grama sintética 42mm, alta durabilidade, cor verde, proteção raios UV e luz solar, incluso cola, type, area tratada, borracha e mdo de obra especializada	Serviços	m²	635.1297400		76,26		48.435,50		48.435,50	9,89%	148.760,86		30,39%
00004783	SINAPI	PINTOR (HORISTA)	Mão de Obra	H	1.172.6009609		25,05		29.369,62		29.369,62	6,00%	178.130,48		36,39%
00007696	SINAPI	TUBO AÇO GALVANIZADO COM COSTURA, CLASSE MEDIA, DN 2", E = "3,65" MM, PESO "5,10" KG/M (NBR 5580)	Material	M	262.6533420		90,71		23.825,85		23.825,85	4,87%	201.956,34		41,25%
00007698	SINAPI	TUBO AÇO GALVANIZADO COM COSTURA, CLASSE MEDIA, DN 1 1/4", E = "3,25" MM, PESO "3,14" KG/M (NBR 5580)	Material	M	374.3193300		54,15		20.268,04		20.268,04	4,14%	222.224,38		45,39%
13520	ORSE	Refletor externo IP65 para lâmpada 1000x2000w, com dissipador de calor	Material	un	12.0000000		1.317,47		16.457,70		16.457,70	3,36%	238.682,08		48,76%
00004021	SINAPI	GEOTEXTIL NAO TECIDO AGULHAADO DE FILAMENTOS CONTINUOS 100% POLIESTER, RESISTENCIA A TRACAO = 14 KN/M	Material	m²	691.2000000		20,57		14.221,03		14.221,03	2,90%	252.903,10		51,66%
00007167	SINAPI	TELA DE ARAME GALVANIZADA QUADRANGULAR / LOSANGULAR, FIO 2,11 MM (14 BWG), MALHA 5 X 5 CM, H = 2 M	Material	m²	428.5243620		32,71		14.016,86		14.016,86	2,86%	266.919,96		54,52%
00006111	SINAPI	SERVENTE DE OBRAS (HORISTA)	Mão de Obra	H	703.3337010		18,31		12.876,30		12.876,30	2,63%	279.796,26		57,15%
00002706	SINAPI	ENGENHEIRO CIVIL DE OBRA JUNIOR (HORISTA)	Mão de Obra	H	81.1136067		154,14		12.502,49		12.502,49	2,55%	292.298,75		59,71%
00007288	SINAPI	TINTA ESMALTE SINTETICO PREMIUM FOSCO	Material	L	213,6316900		49,16		10.501,45		10.501,45	2,15%	302.800,20		61,85%
00003370	SINAPI	AREA MEDIA - POSTO JARDIM/FORNECEDOR (RETRADO NA JAZIDA, SEM TRANSPORTE)	Material	m²	86,5107895		117,04		10.125,22		10.125,22	2,07%	312.925,42		63,92%
000011140	ORSE	Servente de obras (horista)	Mão de Obra	h	537.7322800		17,96		9.659,05		9.659,05	1,97%	322.584,47		65,89%
00003730	SINAPI	ALIMENTAÇÃO - HORISTA (COLETADO CAIXA - ENCARGOS COMPLEMENTARES)	Encargos Complementares	H	3.012.2650927		3,03		9.129,33		9.129,33	1,86%	331.713,80		67,76%
00004221	SINAPI	OLEO DIESEL COMBUSTIVEL COMUM METROPOLITANO S-10 OU S-500	Material	L	1.169,6017920		7,37		8.616,88		8.616,88	1,76%	340.330,68		69,52%
00006110	SINAPI	SERRALHEIRO (HORISTA)	Mão de Obra	H	319,9611743		25,05		8.013,93		8.013,93	1,64%	348.344,60		71,16%
000041457	SINAPI	POSTES METALICOS AUTOPORTANTES, CONICO OU TELESCOPICO, PARA SPDA, ALTURA 10 METROS LIVRES	Material	UN	4.0000000		1.847,79		7.391,16		7.391,16	1,51%	355.735,77		72,67%
00004750	SINAPI	PEDREIRO (HORISTA)	Mão de Obra	H	284.2703297		25,05		7.119,99		7.119,99	1,45%	362.855,76		74,12%
00004721	SINAPI	PEDRA BRITADA N. 1 (0,5 A 19 MM) POSTO PEDREIRA/FORNECEDOR, SEM FRETE	Material	m³	20,3617909		321,10		6.538,09		6.538,09	1,34%	369.393,85		75,46%
00041679	SINAPI	MEDIO-FIO OU GUIA DE CONCRETO PRE-MOLDADO, COMP 1 M, "20 X 1215" CM (M 1 X L 15)	Material	UN	170,8500000		36,33		6.207,27		6.207,27	1,27%	375.601,12		76,72%
00004718	SINAPI	PEDRA BRITADA N. 2 (19 A 38 MM) POSTO PEDREIRA/FORNECEDOR, SEM FRETE	Material	m³	19,0400000		322,78		6.145,81		6.145,81	1,26%	381.746,93		77,98%
00037758	SINAPI	CAMINHÃO TRUCADO, PESO BRUTO TOTAL 23000 KG, CARGA UTIL MAXIMA 15285 KG, DISTANCIA ENTRE EIXOS 4,80 M, POTENCIA 326 CV (INCLUI CABINE E CHASSIS, NAO INCLUI CARROCERIA)	Equipamento para Aquisição Permanente	UN	0.0062444		867.349,20		5.540,97		5.540,97	1,13%	387.287,90		79,11%
00009080	SINAPI	CABO DE COBRE, FLEXIVEL, CLASSE 4 OU 5, ISOLACAO EM PVC/A, ANTICHAMMA BWF-B, 1 CONDUTOR, 450/750 V, SECAO NOMINAL 10 MM2	Material	M	373.0200000		14,80		5.519,32		5.519,32	1,13%	392.807,22		80,24%
00037372	SINAPI	EXAMES - HORISTA (COLETADO CAIXA - ENCARGOS COMPLEMENTARES)	Encargos Complementares	H	3.012.2650927		1,76		5.306,89		5.306,89	1,08%	398.114,11		81,32%
00004069	SINAPI	MESTRE DE OBRAS (HORISTA)	Mão de Obra	H	81.5536273		61,21		4.991,55		4.991,55	1,02%	403.105,66		82,34%
244	ORSE	Traves p/ futebol campo c/ tubo 4" cod 4015	Material	par	1.0000000		4.758,19		4.758,19		4.758,19	0,97%	407.863,86		83,31%
00001379	SINAPI	CIMENTO PORTLAND COMPOSTO CP II-32	Material	KG	3.428,4717109		1,28		4.392,83		4.392,83	0,90%	412.256,69		84,21%
000017600	ORSE	Pedreiro (horista)	Mão de Obra	h	166.1086400		25,18		4.182,96		4.182,96	0,85%	416.439,65		85,07%
00004759	SINAPI	CALCETEIRO / RASTELEIRO (HORISTA)	Mão de Obra	H	165.3225471		25,05		4.140,76		4.140,76	0,85%	420.580,41		85,91%
2212	ORSE	Tijolo cerâmico maciço 5 x 9 x 19cm	Material	un	4.406.4000000		0,86		3.800,08		3.800,08	0,78%	424.380,49		86,69%
000017600	ORSE	Cimento portland composto cp ii-32	Material	kg	3.341.5580000		0,99		3.293,44		3.293,44	0,67%	427.673,93		87,36%
000043496	SINAPI	FERRAMENTAS - FAMÍLIA PINTOR - HORISTA (ENCARGOS COMPLEMENTARES - COLETADO CAIXA)	Encargos Complementares	H	1.155.5451150		2,53		2.918,44		2.918,44	0,60%	430.592,37		87,96%
00004741	SINAPI	PO DE PEDRA (POSTO PEDREIRA/FORNECEDOR, SEM FRETE)	Material	m³	8.7006000		303,31		2.640,00		2.640,00	0,54%	433.232,97		88,50%
000043490	SINAPI	EPI - FAMÍLIA PINTOR - HORISTA (ENCARGOS COMPLEMENTARES - COLETADO CAIXA)	Encargos Complementares	H	1.155.5451150		2,28		2.633,72		2.633,72	0,54%	435.966,69		89,03%
81	ORSE	Apo ca-50 6,3 a 12,5 mm	Material	kg	230.4000000		11,09		2.554,68		2.554,68	0,52%	438.421,37		89,56%
00004813	SINAPI	PLACA DE OBRA (PARA CONSTRUÇÃO CIVIL) EM CHAPA GALVANIZADA "N. 22", ADESVADA, DE 2,4 X 1,2' M (SEM POSTES PARA FIXAÇÃO)	Material	m²	4.5000000		492,80		2.217,60		2.217,60	0,45%	440.638,97		90,01%
00004730	SINAPI	PEDRA DE MAO OU PEDRA RACHAO PARA ARBOLIO/FUNDAÇÃO (POSTO PEDREIRA/FORNECEDOR, SEM FRETE)	Material	m³	7.2680000		301,80		2.193,75		2.193,75	0,45%	442.832,71		90,46%
10419	ORSE	Portão em tela de aço galvanizado 1x12, 2vgs, malha 1", sem revestimento em pvc, soldadas em quatro de tubo galv. 2" com cantoneiras 3/4", montantes em tubo sch 40, DN4", inclusive ferrinho, dobradiças e batente	Material	m²	5.0000000		425,98		2.129,88		2.129,88	0,44%	444.962,60		90,89%
00037371	SINAPI	TRANSPORTE - HORISTA (COLETADO CAIXA - ENCARGOS COMPLEMENTARES)	Encargos Complementares	H	2.932.3313087		0,70		2.059,20		2.059,20	0,42%	447.021,80		91,31%
9670	ORSE	Conjunto de 03 lanteiras em fibra de vidro, com capacidade 20l cada, com lâmpada e wip	Material	un	4.0000000		464,33		1.857,31		1.857,31	0,38%	448.879,11		91,69%
00007622	SINAPI	TRATOR DE ESTERIAS, POTENCIA DE 100 HP. PESO OPERACIONAL DE 9,4 T, COM LAMINA COM CAPACIDADE DE 2,19 M3	Equipamento para Aquisição Permanente	UN	0.0010297		1.401.733,56		1.695,62		1.695,62	0,35%	450.574,73		92,04%
00020020	SINAPI	MOTORISTA DE CAMINHÃO-BASCULANTE (HORISTA)	Mão de Obra	H	59.6495788		26,01		1.551,34		1.551,34	0,32%	452.126,07		92,36%
00007267	SINAPI	BLOCO CERAMICO / TULO VAZADO PARA ALVENARIA DE VEDACAO, 6 FUROS NA HORIZONTAL DE 8 X 14 X 19 CM (L, X A X C)	Material	UN	1.505.6000000		0,99		1.487,86		1.487,86	0,30%	453.613,93		92,68%
00042498	SINAPI	LONA PLASTICA EXTRA FORTE PRETA, E = 200 MICRA	Material	m²	639.8840000		2,54		1.370,13		1.370,13	0,28%	454.984,06		92,94%
00004249	SINAPI	ELETRICISTA (HORISTA)	Mão de Obra	H	53.3600250		25,05		1.336,49		1.336,49	0,27%	456.320,55		93,21%
158	ORSE	Almoço (Participação do empregador)	Material	un	76.8580716		17,25		1.325,65		1.325,65	0,27%	457.646,19		93,48%
00004349	SINAPI	EPI - FAMÍLIA PEDREIRO - HORISTA (ENCARGOS COMPLEMENTARES - COLETADO CAIXA)	Encargos Complementares	H	769.8075448		1,61		1.242,41		1.242,41	0,25%	458.888,60		93,74%
2414	ORSE	Vassoura plástica	Material	un	67.0000000		18,32		1.227,43		1.227,43	0,25%	460.116,03		93,99%
00044605	SINAPI	BLOCO CERAMICO / TULO VAZADO PARA ALVENARIA DE VEDACAO, 9 FUROS NA HORIZONTAL DE 19 X 19 X 39 CM (L, X A X C)	Material	UN	297.1500000		4,07		1.208,09		1.208,09	0,25%	461.324,12		94,23%
9201	ORSE	Cruzeta simples para colocação de projétil ref. CS1/3, da Metal Light ou similar	Material	un	4.0000000		299,01		1.196,03		1.196,03	0,24%	462.520,15		94,48%
00043491	SINAPI	EPI - FAMÍLIA SERVENTE - HORISTA (ENCARGOS COMPLEMENTARES - COLETADO CAIXA)	Encargos Complementares	H	688.7325705		1,71		1.179,44		1.179,44	0,24%	463.699,59		94,72%
000036759	ORSE	Área grossa - posto jardim/fornecedor (retirado na jazida, sem transporte)	Material	m³	8.8450296		124,80		1.103,87		1.103,87	0,23%	464.803,47		94,95%
00009682	SINAPI	CABO DE COBRE, FLEXIVEL, CLASSE 4 OU 5, ISOLACAO EM PVC/A, ANTICHAMMA BWF-B, 1 CONDUTOR, 450/750 V, SECAO NOMINAL 6 MM2	Material	M	134.2872000		7,74		1.038,97		1.038,97	0,21%	465.842,44		95,16%
00000247	SINAPI	AJUDANTE DE ELETRICISTA (HORISTA)	Mão de Obra	H	53.3600250		19,18		1.023,56		1.023,56	0,21%	466.866,00		95,37%
00005318	SINAPI	DILLENTE AGUARRAS	Material	L	21.3715500		42,58		909,96		909,96	0,19%	467.775,96		95,55%
00043130	SINAPI	ARAME GALVANIZADO 12 BWG, D = 2,76 MM (0,048 KG/M) OU 14 BWG, D = 2,11 MM (0,028 KG/M)	Material	KG	33.4634580		26,60		890,09		890,09	0,18%	468.666,05		95,73%
00036244	SINAPI	ELECTRUTO PVC FLEXIVEL CORRUGADO, REFORCADO, COR LARANJA, DE 25 MM, PARA LAJES E PISOS	Material	M	172.7000000		5,11		882,98		882,98	0,18%	469.549,03		95,91%
10492	ORSE	Cesta Básica	Material	un	3.3974590		252,56		858,06		858,06	0,18%	470.407,09		96,09%
00004718(S)	ORSE	Pedra britada n. 2 (19 a 38 mm) posto pedreira/fornecedor, sem frete	Material	m³	4.3413480		170,61		740,67		740,67	0,15%	471.147,76		96,24%
00043465	SINAPI	FERRAMENTAS - FAMÍLIA PEDREIRO - HORISTA (ENCARGOS COMPLEMENTARES - COLETADO CAIXA)	Encargos Complementares	H	769.8075448		0,96		736,75		736,75	0,15%	471.887,51		96,39%

OBJETO: CONSTRUÇÃO DE CAMPO SOCIETY
LOCAL: MUNICÍPIO DE COCAL DOS ALVES - PI
CONVÊNIO: 9897442025

Bancos
SINAPI - 12/2025 - Piauí
ORSE - 11/2025 - Sergipe

Curva ABC de Insumos															
Código	Banco	Grupo	Descrição	Tipo	Und	Quantidade	Valor	Improdutiva	Total	Improdutiva	Operativa	Improdutiva	Operativa	Peso	Valor Acumulado
0003593	SINAPI		TINTA LATEX ACRILICA ECONOMICA, COR BRANCA	Material	L	21,1562000		14,81			313,29		313,29	0,06%	482.471,80
00001014	SINAPI		CABO DE COBRE, FLEXIVEL, CLASSE 4 OU 5, ISOLACAO EM PVC/A, ANTICHAMA BWF-B, 1 CONDUTOR, 450/750 V, SECAO NOMINAL 2,5 MM2	Material	M	96,0000000		3,24			311,06		311,06	0,06%	482.782,86
00037373	SINAPI		SEGURO - HORISTA (COLETADO CAIXA - ENCARGOS COMPLEMENTARES)	Encargos Complementares	H	3.012,2650927		0,10			296,89		296,89	0,06%	483.079,74
0000037059	ORSE		Areia media - posto jazida/fornecedor (entradado na jazida, sem transporte)	Material	m³	2,2396200		123,20			275,96		275,96	0,06%	483.355,70
941	ORSE		Fardamento com mangas curtas	Material	un	1,1324863		237,83			269,33		269,33	0,06%	483.625,04
00038409	SINAPI		CONCRETO USINADO BOMBÁVEL, CLASSE DE RESISTENCIA C25, COM BRITA E 1, SLUMP = 190 +/- 20 MM, EXCLUI SERVICO DE BOMBAMENTO (NBR 8863)	Material	m³	0,3309000		800,85			265,00		265,00	0,05%	483.890,04
0000472159	ORSE		Posto isolado n. 1 (9,5 a 19 mm) posto pedreira/fornecedor, sem frete	Material	m³	1,4471160		169,71			245,59		245,59	0,05%	484.135,62
650	ORSE		Compensado resinado 12mm - Madeirite ou similar	Material	m²	4,5114000		54,42			245,50		245,50	0,05%	484.381,12
00000034	SINAPI		ACO CA-50, 10,0 MM, VERGALHAO	Material	KG	26,6400000		8,77			233,68		233,68	0,05%	484.614,81
00004238	SINAPI		OPERADOR DE ROLO COMPACTADOR (HORISTA)	Mão de Obra	H	8,3279348		25,40			211,56		211,56	0,04%	484.826,37
00004248	SINAPI		OPERADOR DE PA CARREGADEIRA (HORISTA)	Mão de Obra	H	7,1085855		26,46			188,12		188,12	0,04%	485.014,48
00004093	SINAPI		MOTRISTA DE CAMINHÃO (HORISTA)	Mão de Obra	H	7,4109909		25,05			185,62		185,62	0,04%	485.200,10
00044503	SINAPI		JARDINEIRO (HORISTA)	Mão de Obra	H	9,2468280		19,63			181,48		181,48	0,04%	485.381,58
00037411	SINAPI		TELA DE AÇO SOLDADA GALVANIZADA/ZINCADA PARA ALVENARIA, FIO D = 1,24 MM, MALHA 25 X 25 MM	Material	m²	8,4668000		20,76			175,76		175,76	0,04%	485.557,34
00004234	SINAPI		OPERADOR DE ESCAVADEIRA (HORISTA)	Mão de Obra	H	5,7050856		30,22			172,41		172,41	0,04%	485.729,76
00043484	SINAPI		EPI - FAMÍLIA ELETRICISTA - HORISTA (ENCARGOS COMPLEMENTARES - COLETADO CAIXA)	Encargos Complementares	H	102,8805480		1,55			159,70		159,70	0,03%	485.889,46
00002681	SINAPI		ELETRODUTO DE PVC RÍGIDO ROSCAVEL DE 2", SEM LUVA	Material	M	6,6000000		23,85			157,42		157,42	0,03%	486.046,88
00007123	SINAPI		CARPINTEIRO DE FORMAS PARA CONCRETO (HORISTA)	Mão de Obra	H	6,2103633		25,05			155,54		155,54	0,03%	486.202,42
00006085	SINAPI		SELADOR ACRILICO OPACO PREMIUM INTERIOREXTERIOR	Material	L	13,1614000		11,58			152,42		152,42	0,03%	486.354,84
0004313259	ORSE		Arame recozido 16 BWG, d = 1,65 mm (0,016 kg/m) ou 18 BWG, d = 1,25 mm (0,01 kg/m)	Material	kg	4,7620000		30,80			146,67		146,67	0,03%	486.501,51
00043489	SINAPI		ENCARGOS COMPLEMENTARES - COLETADO CAIXA	Encargos Complementares	H	128,6632426		1,10			141,08		141,08	0,03%	486.642,59
00003378	SINAPI		HASTE DE ATERRAMENTO EM AÇO COM 3,00 M DE COMPRIMENTO E DN = 3/4", REVESTIDA COM BARRA CAMADA DE COBRE, SEM CONECTOR	Material	UN	1,0000000		133,86			133,86		133,86	0,03%	486.776,44
00004222	SINAPI		GASOLINA COMUM	Material	L	18,5220606		7,15			132,35		132,35	0,03%	486.908,79
00043487	SINAPI		EPI - FAMÍLIA ENCARREGADO GERAL - HORISTA (ENCARGOS COMPLEMENTARES - COLETADO CAIXA)	Encargos Complementares	H	79,8605829		1,58			125,94		125,94	0,03%	487.034,73
0000506759	ORSE		Preço de aço polido com cabeça 16 x 24 (2 1/4 x 12)	Material	kg	5,5200000		22,19			122,61		122,61	0,03%	487.157,34
00038608	SINAPI		CAIXA PARA MEDIDOR MONOFASICO, EM POLICARBONATO / TERMOPLASTICO, PARA ALINHAR 1 DISJUNTOR (PADRAO DA CONCESSIONÁRIA LOCAL)	Material	UN	1,0000000		121,17			121,17		121,17	0,02%	487.278,51
0000450981	ORSE		Sarrafo "2,5 x 10" cm em pinus, mista ou equivalente da região - bruta	Material	m	16,3578000		7,16			117,09		117,09	0,02%	487.395,60
10517	ORSE		Exames admissionais/demissionais (checkup)	Serviços	qj	0,3019964		369,60			111,62		111,62	0,02%	487.507,22
00043460	SINAPI		FERRAMENTAS - FAMÍLIA ELETRICISTA - HORISTA (ENCARGOS COMPLEMENTARES - COLETADO CAIXA)	Encargos Complementares	H	102,8805480		1,06			109,00		109,00	0,02%	487.616,22
00004509	SINAPI		SARRAFO "2,5 X 10" CM EM PINUS, MISTA OU EQUIVALENTE DA REGIÃO - BRUTA	Material	M	14,4373500		6,28			90,71		90,71	0,02%	487.706,93
00071442	SINAPI		COMPACTADOR DE SOLO TIPO PLACA VIBRATORIA REVERSIVEL, A GASOLINA 4 TEMPOS, PESO 125 A 150 KG, FORÇA CENTRIFUGA 2000 KGf, LARG. TRABALHO 400 A 450 MM, FREQ. VIBRACAO 4300 A 4500 RPM, VELOC. TRABALHO 15 A 20 MIN/M, POT. 5,5 A 6,0 HP	Equipamento para Aquisição Permanente	UN	0,0060828		14.469,22			88,01		88,01	0,02%	487.794,95
1997	ORSE		Sabão em pó	Material	kg	6,7000000		13,11			87,83		87,83	0,02%	487.882,77
628	ORSE		Disjuntor tripolar 63 A, padrão DIN (linha branca), curva de disparo C, corrente de interrupção 6kA, ref.: Siemens S501 ou similar	Material	un	1,0000000		87,77			87,77		87,77	0,02%	487.970,54
0000434639	ORSE		Eletricista (horista)	Mão de Obra	H	3,4200000		25,18			86,12		86,12	0,02%	488.056,66
0004313059	ORSE		Arame galvanizado 12 BWG, d = 2,76 mm (0,048 kg/m) ou 14 BWG, d = 2,11 mm (0,026 kg/m)	Material	kg	2,7630000		30,80			85,10		85,10	0,02%	488.141,77
62	ORSE		Aço ca-60 4,2 a 9,5 mm	Material	kg	7,7000000		10,50			80,82		80,82	0,02%	488.222,59
00037726	SINAPI		TANQUE DE AÇO CARBONO NAO REVESTIDO, PARA TRANSPORTE DE AGUA COM CAPACIDADE DE 10 MIL, COM BOMBA CENTRIFUGA POR TOMADA DE FORÇA, VAZAO MAXIMA "75" MSH (INCLUI MONTAGEM, NAO INCLUI CAMINHÃO)	Equipamento para Aquisição Permanente	UN	0,0007061		109.956,00			77,64		77,64	0,02%	488.300,23
0014513	SINAPI		ROLO COMPACTADOR PE DE CARNEIRO VIBRATORIO, POTENCIA 80 HP, PESO OPERACIONAL SEM COM LASTRO 7,418,5 T, LARGURA DE TRABALHO 1,68 M	Equipamento para Aquisição Permanente	UN	0,0001050		729.441,09			76,59		76,59	0,02%	488.376,81
00043486	SINAPI		EPI - FAMÍLIA ENGENHEIRO CIVIL - HORISTA (ENCARGOS COMPLEMENTARES - COLETADO CAIXA)	Encargos Complementares	H	79,9337840		0,95			75,83		75,83	0,02%	488.452,64
00037752	SINAPI		CAMINHÃO TOCO, PESO BRUTO TOTAL 18000 KG, CARGA UTIL MAXIMA 11000 KG, DISTANCIA ENTRE EIXOS 5,41 M, POTENCIA 185 CV (INCLUI CABINE E CHASSIS, NAO INCLUI CARROCERIA)	Equipamento para Aquisição Permanente	UN	0,0001066		704.067,99			75,03		75,03	0,02%	488.527,67
00006079	SINAPI		ARGILA, ARGILA VERMELHA OU ARGILA ARENOSA (RETRADA NA JAZIDA, SEM TRANSPORTE)	Material	m³	1,4027890		47,75			66,99		66,99	0,01%	488.594,65
00071358	SINAPI		CHAPA/PANEL DE MADEIRA COMPENSADA RESINADA (MADEIRITE RESINADO ROSA) PARA FORMA DE CONCRETO, DE 2200 X 1100 MM, E = 17 MM	Material	m²	0,8557080		77,57			66,37		66,37	0,01%	488.661,03
00034587	SINAPI		TELA DE AÇO SOLDADA GALVANIZADA/ZINCADA PARA ALVENARIA, FIO D = 1,20 A 1,70" MM, MALHA 15 X 15 MM, (C X L) "50 X 7,5" CM	Material	M	23,2000000		2,83			65,74		65,74	0,01%	488.726,77
00034548	SINAPI		TELA DE AÇO SOLDADA GALVANIZADA/ZINCADA PARA ALVENARIA, FIO D = 1,20 A 1,70" MM, MALHA 15 X 15 MM, (C X L) "50 X 17,5" CM	Material	M	8,6200000		7,36			64,87		64,87	0,01%	488.791,64
0001289359	ORSE		Bola de segurança com biquete de aço e colarinho acolchoado	Material	par	0,6008994		91,08			54,73		54,73	0,01%	488.846,37
00000378	SINAPI		ARMADOR (HORISTA)	Mão de Obra	H	2,1667187		25,05			54,27		54,27	0,01%	488.900,64
00043059	SINAPI		ACO CA-60, 4,2 MM, OU 5,0 MM, OU 6,0 MM, OU 7,0 MM, VERGALHAO	Material	KG	6,4200000		8,30			53,31		53,31	0,01%	488.953,95
10362	ORSE		Seguro de vida e acidente em grupo	Serviços	un	3,3974590		15,45			52,49		52,49	0,01%	489.006,44
00011280	SINAPI		CORTADEIRA DE PISO DE CONCRETO E ASFALTO, PARA DISCO PADRAO DE DIAMETRO 300 MM (14") OU 450 MM (18"), MOTOR A GASOLINA, POTENCIA 15 HP, SEM DISCO	Equipamento para Aquisição Permanente	UN	0,008456		7.420,41			50,80		50,80	0,01%	489.057,23
00034643	SINAPI		CAIXA DE INSPERAO PARA ATERRAMENTO E PARA RAIOS, EM POLIPROPILENO, DIAMETRO = 300 MM X ALTURA = 400 MM (INCLUIDA TAMPA SEM FSCOTY HA)	Material	UN	1,0000000		47,67			47,67		47,67	0,01%	489.104,90
00011102	SINAPI		ELETRODO REVESTIDO AWS - E6013, DIAMETRO IGUAL A 2,50 MM	Material	KG	1,0627880		40,35			42,88		42,88	0,01%	489.147,78
0003931559	ORSE		Espessador / distanciadador tipo grã dupla, em plastico, cobrimto "20" mm, para ferragens de lajes e fundo de vigas	Material	un	95,2400000		0,44			42,24		42,24	0,01%	489.190,02
00044053	SINAPI		DISJUNTOR TERMOMAGNETICO PARA TRILO DIN (IEC), MONOPOLAR, 6 - 32 A	Material	UN	4,0000000		10,27			41,10		41,10	0,01%	489.231,12
00070340	SINAPI		MUNIZANTE PARA MADEIRA, INCOLOR	Material	L	0,7326250		45,97			33,68		33,68	0,01%	489.264,81
1569	ORSE		Madeira mista serrada (barrato) 6 x 6cm - 0,0096 m3/m (angelim, louro)	Material	m	4,0818000		8,24			33,64		33,64	0,01%	489.298,45
00040275	SINAPI		LOCAÇÃO DE VIGA SANDUICHE METALICA VAZADA PARA TRAVAMENTO DE PILARES, ALTURA DE "10" CM, LARGURA DE "10" CM E EXTENSAO DE 2 M	Equipamento	UNXMES	1,6781100		19,71			33,08		33,08	0,01%	489.331,53
00039245	SINAPI		ELETRODUTO PVC FLEXIVEL CORRUGADO, REFORCADO, COR LARANJA, DE 32 MM, PARA LAJES E PISOS	Material	M	3,3000000		9,84			32,48		32,48	0,01%	489.364,01
10599	ORSE		Protetor solar fps 30 com 120ml	Material	un	1,3589836		22,18			30,14		30,14	0,01%	489.394,15
00043132	SINAPI		ARAME RECOZIDO 16 BWG, D = 1,65 MM (0,016 KG/M) OU 18 BWG, D = 1,25 MM (0,01 KG/M)	Material	KG	1,0386000		26,60			27,63		27,63	0,01%	489.421,77
00037395	SINAPI		PINO DE AÇO COM FURO, HASTE = 27 MM (ACAO DIRETA)	Material	CENTO	0,4800000		55,65			27,05		27,05	0,01%	489.448,82
0000271159	ORSE		Carrinho de mão, em aço, com capacidade de "45 a 65" l / "100" kg, pneu com câmara	Material	un	0,1075485		241,23			25,94		25,94	0,01%	489.474,76
0000271159	ORSE		Espessador / distanciadador circular com entrada lateral, em plastico, para vergalhao "4,2 a 12,5" mm, cobrimto 20 mm	Material	un	95,2400000		0,27			25,81		25,81	0,01%	489.500,58
0003901759	ORSE		Espessador / distanciadador circular com entrada lateral, em plastico, para vergalhao "4,2 a 12,5" mm, cobrimto 20 mm	Material	un	95,2400000		0,27			25,81		25,81	0,01%	489.500,58
00040498	SINAPI		MOTRISTA OPERADOR DE CAMINHÃO COM MUNICK (HORISTA)	Mão de Obra	H	0,9147330		28,06			25,67		25,67	0,01%	489

OBJETO: CONSTRUÇÃO DE CAMPO SOCIETY
LOCAL: MUNICÍPIO DE COCAL DOS ALVES - PI
CONVÊNIO: 989744/2025

Bancos
SINAPI - 12/2025 - Piauí
ORSE - 11/2025 - Sergipe

Código	Banco	Grupo	Descrição	Tipo	Curva ABC de Insumos		Improdutiva	Valor Operativa	Improdutiva	Total Operativa	Improdutiva	Geral	Peso	Valor Acumulado	Peso Acumulado
					Und	Quantidade									
00010535	SINAPI		BETONEIRA, CAPACIDADE NOMINAL 400 L, CAPACIDADE DE MISTURA 280 L, MOTOR ELÉTRICO TRIFÁSICO 220/380 V, POTÊNCIA 2 CV, SEM CARREGADOR.	Equipamento para Aquisição Permanente	UN	0,0011427		8.340,79		9,53		9,53	0,00%	489.776,01	100,05%
00001573	SINAPI		TERMINAL A COMPRESSÃO EM COBRE ESTANHADO PARA CABO 6 MM2, 1 FURO E 1 COMPRESSÃO, PARA PARAFUSO DE FIXAÇÃO M6		UN	4,0000000		2,32		9,26		9,26	0,00%	489.785,27	100,05%
00039179(S)	ORSE		Bucha em alumínio, com rosca, de 2", para eletroduto	Material	un	1,0000000		9,07		9,07		9,07	0,00%	489.794,34	100,05%
00043463	SINAPI		FERRAMENTAS - FAMÍLIA ENCARREGADO GERAL - HORISTA (ENCARGOS COMPLEMENTARES - COLETADO CAIXA)	Encargos Complementares	H	79,8605829		0,10		7,87		7,87	0,00%	489.802,21	100,05%
00012895(S)	ORSE		Capotele de segurança alta frontal com suspensão de polietileno, sem jugular (classe b)		un	0,4529945		16,63		7,53		7,53	0,00%	489.809,74	100,05%
1069	ORSE		Parafuso de fixação com bucha plástica 8 mm	Material	qj	6,0000000		1,18		7,10		7,10	0,00%	489.816,84	100,05%
00002705	SINAPI		ENERGIA ELÉTRICA ATÉ 2000 KWH INDUSTRIAL, SEM DEMANDA	Franquia	KWH	5,2346403		1,36		7,09		7,09	0,00%	489.823,93	100,06%
00006114	SINAPI		AJUDANTE DE ARMADOR (HORISTA)	Mão de Obra	H	0,3532298		19,18		6,78		6,78	0,00%	489.830,71	100,06%
11247	ORSE		Serra mármore	Material	un	0,0166109		394,12		6,55		6,55	0,00%	489.837,26	100,06%
325	ORSE		Bucha em liga zamak para eletroduto 25mm, d=1"	Material	un	2,0000000		3,08		6,16		6,16	0,00%	489.843,42	100,06%
00001894	SINAPI		LJVA EM PVC RÍGIDO ROSCAVEL, DE 2", PARA ELETRODUTO	Material	UN	1,0000000		6,06		6,06		6,06	0,00%	489.849,48	100,06%
00013458	SINAPI		COMPACTADOR DE SOLOS DE PERCURSÃO (SOQUETE) COM MOTOR A GASOLINA 4 TEMPOS DE 4 HP (4 CV)	Equipamento para Aquisição Permanente	UN	0,0002695		21.357,25		5,76		5,76	0,00%	489.855,23	100,06%
00039017	SINAPI		ESPACADOR / DISTANCIADOR CIRCULAR COM ENTRADA LATERAL, EM PLÁSTICO, PARA VERGALHAO "4,2 A 12,9" MM, COBRIMENTO 20 MM	Material	UN	20,1720000		0,27		5,47		5,47	0,00%	489.860,70	100,06%
10788	ORSE		Pá quadrada	Material	un	0,1075465		45,46		4,89		4,89	0,00%	489.865,59	100,06%
1651	ORSE		Óculos branco proteção	Material	pr	0,6012414		7,39		4,44		4,44	0,00%	489.870,04	100,07%
ORSE			Arnela em alumínio, com rosca, de 2", para eletroduto	Material	un	1,0000000		4,34		4,34		4,34	0,00%	489.874,37	100,07%
00039213(S)	SINAPI		DISCO DE CORTE DIAMANTADO SEGMENTADO PARA CONCRETOS/ASFALTO, DIÂMETRO DE "350" MM, FURO DE 25,40 MM.		UN	0,0056352		686,77		3,87		3,87	0,00%	489.878,24	100,07%
00013887	SINAPI		Capa para chuva em pvc com forro de poliéster, com capuz (amarelo ou azul)	Material	un	0,1509892		24,78		3,74		3,74	0,00%	489.881,98	100,07%
00012894(S)	ORSE		FERRAMENTAS - FAMÍLIA CARPINTERO DE FORMAS - HORISTA (ENCARGOS COMPLEMENTARES - COLETADO CAIXA)	Encargos Complementares	H	6,8410050		0,54		3,71		3,71	0,00%	489.885,69	100,07%
00043459	SINAPI		Talhadeira chata 10"	Material	un	0,1613197		22,89		3,69		3,69	0,00%	489.889,38	100,07%
4728	ORSE		PREGO DE AÇO POLIDO COM CABECA 17 X 21 (2 X 11)	Material	KG	0,1332240		25,06		3,34		3,34	0,00%	489.892,72	100,07%
00005068	SINAPI		Serra circular elétrica portátil	Equipamento	un	0,0027513	0,0000000	1.206,93	0,00	3,32	0,00	3,32	0,00%	489.896,04	100,07%
ORSE			Desmoldante protetor para formas de madeira, de base oleosa emulsificada em água		l	0,2763000		11,47		3,17		3,17	0,00%	489.899,21	100,07%
00002692(S)	ORSE		Arnela em liga zamak p/eletróduto 25mm, d=1"	Material	un	2,0000000		1,48		2,96		2,96	0,00%	489.902,17	100,07%
214	ORSE		PREGO DE AÇO POLIDO COM CABECA DUPLA 17 X 27 (2 1/2 X 11)	Material	KG	0,0811300		30,94		2,51		2,51	0,00%	489.904,68	100,07%
00040394	SINAPI		Martelo 1 kg com cabo	Material	un	0,0537732		46,57		2,50		2,50	0,00%	489.907,18	100,07%
4729	ORSE		PREGO DE AÇO POLIDO COM CABECA 10 X 10 (7/8 X 17)	Material	KG	0,0506500		47,68		2,42		2,42	0,00%	489.909,61	100,07%
00005065	SINAPI		BETONEIRA, CAPACIDADE NOMINAL 600 L, CAPACIDADE DE MISTURA 360 L, MOTOR ELÉTRICO TRIFÁSICO 220/380V, POTÊNCIA 4CV, SEM CARREGADOR.	Equipamento para Aquisição Permanente	UN	0,0000633		33.928,63		2,15		2,15	0,00%	489.911,76	100,07%
00036397	SINAPI		Regua de alumínio c/ 2,00m (para pedreiro)	Material	un	0,0332217		54,21		1,80		1,80	0,00%	489.913,56	100,07%
10282	ORSE		Desempaladeira de madeira 12x22	Material	un	0,1162760		14,29		1,66		1,66	0,00%	489.915,22	100,08%
11245	ORSE		FERRAMENTAS - FAMÍLIA OPERADOR ESCAVADEIRA - HORISTA (ENCARGOS COMPLEMENTARES - COLETADO CAIXA)	Encargos Complementares	H	128,6633426		0,01		1,59		1,59	0,00%	489.916,80	100,08%
00043464	SINAPI		Colher de pedreiro	Material	un	0,0664435		23,16		1,54		1,54	0,00%	489.918,34	100,08%
4722	ORSE		Martelo de borracha com cabo	Material	un	0,0664435		23,10		1,53		1,53	0,00%	489.919,88	100,08%
11265	ORSE		PREGO DE AÇO POLIDO COM CABECA 17 X 27 (2 1/2 X 11)	Material	KG	0,0594000		25,55		1,52		1,52	0,00%	489.921,39	100,08%
00005069	SINAPI		Escala métrica de bambu	Material	un	0,1162760		12,59		1,46		1,46	0,00%	489.922,86	100,08%
11246	ORSE		Desempaladeira de aço lisa, cabo madeira, ref:143, Atlas ou similar	Material	un	0,0830543		15,89		1,32		1,32	0,00%	489.924,18	100,08%
4174	ORSE		BUCHA DE NYLON SEM ABAS 56, COM PARAFUSO DE 4,20 X 40 MM EM AÇO ZINCOADO COM ROSCA SOBERBA, CABECA CHATA E FENDA PHILLIPS	Material	UN	4,0000000		0,25		0,99		0,99	0,00%	489.925,16	100,08%
00011950	SINAPI		FERRAMENTAS - FAMÍLIA ENGENHEIRO CIVIL - HORISTA (ENCARGOS COMPLEMENTARES - COLETADO CAIXA)	Encargos Complementares	H	79,9337840		0,01		0,98		0,98	0,00%	489.926,15	100,08%
00043462	SINAPI		Fundadeira e Parafusadeira elétrica Bosch ou similar profissional	Equipamento	un	0,0027513	0,0000000	303,07	0,00	0,83	0,00	0,83	0,00%	489.926,98	100,08%
13367	ORSE		Parafuso c/ bucha S-10	Material	un	3,0000000		0,25		0,74		0,74	0,00%	489.927,72	100,08%
10789	ORSE		Nível de bolha de madeira	Material	un	0,0332217		18,97		0,63		0,63	0,00%	489.928,35	100,08%
11243	ORSE		Martelo sem unha	Material	un	0,0166109		34,50		0,57		0,57	0,00%	489.928,93	100,08%
00013896	SINAPI		VIBRADOR DE IMERSÃO, DIÂMETRO DA PONTA DE "45" MM, COM MOTOR ELÉTRICO TRIFÁSICO DE 2 HP (2 CV)	Equipamento para Aquisição Permanente	UN	0,0001475		3.876,51		0,57		0,57	0,00%	489.929,50	100,08%
11264	ORSE		Martelo de 1/2 kg com cabo	Material	un	0,0332217		16,66		0,55		0,55	0,00%	489.930,05	100,08%
10790	ORSE		Prumo de face	Material	un	0,0166109		31,97		0,53		0,53	0,00%	489.930,58	100,08%
00002692	SINAPI		DESMOLDANTE PROTETOR PARA FORMAS DE MADEIRA, DE BASE OLEOSA EMULSIONADA EM ÁGUA		L	0,0427000		12,17		0,52		0,52	0,00%	489.931,10	100,08%
11244	ORSE		Martelo com unha	Material	un	0,0595025		48,17		0,27		0,27	0,00%	489.931,37	100,08%
10586	ORSE		Torquema	Material	un	0,0040435		55,44		0,22		0,22	0,00%	489.931,59	100,08%
10579	ORSE		Chave de fenda chata 30 cm	Material	un	0,0061963		33,13		0,20		0,20	0,00%	489.931,80	100,08%
10578	ORSE		Fornão grande	Material	un	0,0595025		26,24		0,14		0,14	0,00%	489.931,94	100,08%
11241	ORSE		Alicate volt-ampereímetro	Material	un	0,0006840		210,18		0,14		0,14	0,00%	489.932,08	100,08%
10577	ORSE		Serrote 40cm	Material	un	0,0027513		44,35		0,12		0,12	0,00%	489.932,21	100,08%
10585	ORSE		Aro de serra	Material	un	0,0040435		24,58		0,10		0,10	0,00%	489.932,30	100,08%
11240	ORSE		Alicate com isolamento	Material	un	0,0006840		58,75		0,04		0,04	0,00%	489.932,35	100,08%
00014618	SINAPI		SERRA CIRCULAR DE BANCADA COM MOTOR ELÉTRICO, POTÊNCIA DE "1600" W, PARA DISCO DE DIÂMETRO DE "10" (250 MM)	Equipamento para Aquisição Permanente	UN	0,0000197		1.543,09		0,03		0,03	0,00%	489.932,38	100,08%
11242	ORSE		Chave inglesa 12"	Material	un	0,0003420		54,21		0,02		0,02	0,00%	489.932,39	100,08%



OBJETO: CONSTRUÇÃO DE CAMPO SOCIETY
LOCAL: MUNICÍPIO DE COCAL DOS ALVES – PI
CONVÊNIO: 990744/2025

Bancos
SINAPI - 12/2025 - Piauí
ORSE - 11/2025 - Sergipe

B.D.I.
23,2%

Encargos Sociais
Não Desonerado:
Horista: 113,33%
Mensalista: 71,12%

Curva ABC de Serviços									
Código	Banco	Descrição	Tipo	Und	Quant.	Valor Unit	Total	Peso (%)	Peso Acumulado (%)
92393	SINAPI	EXECUÇÃO DE PAVIMENTO EM PISO INTERTRAVADO, COM BLOCO SEXTAVADO DE 25 X 25 CM, ESPESSURA 6 CM. AF_10/2022	Pavimento Intertravado	m²	1.319,1	92,29	121.739,74	24,87	24,87
102362	SINAPI	ALAMBRADO PARA QUADRA POLIESPORTIVA, ESTRUTURADO POR TUBOS DE AÇO GALVANIZADO, (MONTANTES COM DIÂMETRO 2", TRAVESSAS E ESCORAS COM DIÂMETRO 1 1/4"), COM TELA DE ARAME GALVANIZADO, FIO 14 BWG E MALHA QUADRADA 5X5CM (EXCETO MURETA). AF_03/2021	Cercas, Protetores e Alambrados	m²	420,0	178,80	75.096,00	15,34	40,21
100762	SINAPI	PINTURA COM TINTA ALQUÍDICA DE ACABAMENTO (ESMALTE SINTÉTICO FOSCO) APLICADA A ROLO OU PINCEL SOBRE SUPERFÍCIES METÁLICAS (EXCETO PERFIL) EXECUTADO EM OBRA (02 DEMÃOS). AF_01/2020	Pintura em Superfícies Metálicas	m²	838,1	62,17	52.104,68	10,64	50,85
10042	ORSE	Fornecimento e instalação de grama sintética 42mm, alta durabilidade, cor verde, proteção raios UV e luz solar, incluso cola, type, areia tratada, borracha e mão de obra especializada	Paisagismo	m²	622,0	76,26	47.433,72	9,69	60,54
10273	ORSE	Canaleta de drenagem em alvenaria de tijolo maciço, dimensões internas 40 x 50cm, com tampa de concreto, inclusive escavação manual	Caixas de Passagem em alvenaria de tijolos maciços	m	60,0	455,14	27.308,40	5,58	66,12
COMP 15	Próprio	Iluminação quadra poliesportiva com 3 refletores de 2000w, montando em cruzeta metálica para poste metálico ø60,3mm, inclusive poste 10m livres.	INEL - INSTALAÇÃO ELÉTRICA/ELETRIFICAÇÃO E ILUMINAÇÃO EXTERNA	UN	4,0	6.508,62	26.034,48	5,32	71,44
CPU01	Próprio	ADMINISTRAÇÃO LOCAL		UN	1,0	18.541,32	18.541,32	3,79	75,22
83665	SINAPI	FORNECIMENTO E INSTALAÇÃO DE MANTA BIDIM RT - 14	DROP - DRENAGEM/OBRAS DE CONTENÇÃO / POÇOS DE VISITA F	m²	640,0	23,01	14.726,40	3,01	78,23
100324	SINAPI	LASTRO COM MATERIAL GRANULAR (PEDRA BRITADA N.1 E PEDRA BRITADA N.2), APLICADO EM PISOS OU LAJES SOBRE SOLO, ESPESSURA DE *10 CM*. AF_01/2024	Lastro	m³	32,0	453,73	14.519,36	2,97	81,20
95875	SINAPI	TRANSPORTE COM CAMINHÃO BASCULANTE DE 10 M³, EM VIA URBANA PAVIMENTADA, DMT ATÉ 30 KM (UNIDADE: M3XKM). AF_07/2020	Transporte, Carga e Descarga de Materiais	M3XKM	3.000,0	3,01	9.030,00	1,84	83,04
94275	SINAPI	ASSENTAMENTO DE GUIA (MEIO-FIO) EM TRECHO RETO, CONFECCIONADA EM CONCRETO PRÉ-FABRICADO, DIMENSÕES 100X15X13X20 CM (COMPRIMENTO X BASE INFERIOR X BASE SUPERIOR X ALTURA). AF_01/2024	Guias e sarjetas	M	170,0	51,42	8.741,40	1,79	84,83
91932	SINAPI	CABO DE COBRE FLEXÍVEL ISOLADO, 10 MM², ANTI-CHAMA 450/750 V, PARA CIRCUITOS TERMINAIS - FORNECIMENTO E INSTALAÇÃO. AF_03/2023	Instalações Elétricas - Eletrodutos Embutidos, Cabos, Caixas, Tomadas e Interruptores	M	300,0	23,15	6.945,00	1,42	86,25
103800	SINAPI	PEDRA ARGAMASSADA COM CIMENTO E AREIA 1:3, 40% DE ARGAMASSA EM VOLUME - AREIA E PEDRA DE MÃO COMERCIAIS - FORNECIMENTO E ASSENTAMENTO. AF_08/2022	Dissipadores de Energia	m³	8,0	861,33	6.890,64	1,41	87,65
103332	SINAPI	ALVENARIA DE VEDAÇÃO DE BLOCOS CERÂMICOS FURADOS NA HORIZONTAL DE 9X14X19 CM (ESPESURA 9 CM) E ARGAMASSA DE ASSENTAMENTO COM PREPARO EM BETONEIRA. AF_12/2021	Alvenaria de Vedação	m²	40,0	151,47	6.058,80	1,24	88,89
101134	SINAPI	ESCAVAÇÃO HORIZONTAL, INCLUINDO CARGA, DESCARGA E TRANSPORTE EM SOLO DE 1ª CATEGORIA COM TRATOR DE ESTEIRAS (100HP/LÂMINA: 2.19M3) E CAMINHÃO BASCULANTE DE 10M3, DMT ATÉ 200M. AF_07/2020	Escavação Horizontal	m³	300,0	19,23	5.769,00	1,18	90,07
2431	ORSE	Trave para futebol de campo	Urbanização de Parques e Praças	par	1,0	4.758,19	4.758,19	0,97	91,04
87777	SINAPI	EMBOÇO OU MASSA ÚNICA EM ARGAMASSA TRAÇO 1:2:8, PREPARO MANUAL, APLICADA MANUALMENTE EM PANOS DE FACHADA COM PRESENÇA DE VÃOS, ESPESSURA DE 25 MM. AF_08/2022	Massa Única Externa	m²	61,0	73,78	4.500,58	0,92	91,96
2450	ORSE	Limpeza geral	Limpeza	m²	1.340,0	3,24	4.341,60	0,89	92,85
100577	SINAPI	REGULARIZAÇÃO E COMPACTAÇÃO DE SUBLEITO DE SOLO PREDOMINANTEMENTE ARENOSO, PARA OBRAS DE CONSTRUÇÃO DE PAVIMENTOS. AF_09/2024	Aterros, Bases, Sub bases e Imprimações	m²	2.000,0	1,79	3.580,00	0,73	93,58
100982	SINAPI	CARGA, MANOBRAS E DESCARGA DE ENTULHO EM CAMINHÃO BASCULANTE 10 M³ - CARGA COM ESCAVADEIRA HIDRÁULICA (CAÇAMBA DE 0,80 M³ / 111 HP) E DESCARGA LIVRE (UNIDADE: M3). AF_07/2020	Transporte, Carga e Descarga de Materiais	m³	300,0	10,95	3.285,00	0,67	94,25
103689	SINAPI	FORNECIMENTO E INSTALAÇÃO DE PLACA DE OBRA COM CHAPA GALVANIZADA E ESTRUTURA DE MADEIRA. AF_03/2022_PS	Sinalização Vertical Viária	m²	4,5	571,70	2.572,65	0,53	94,78
103370	SINAPI	ALVENARIA DE VEDAÇÃO DE BLOCOS CERÂMICOS FURADOS NA HORIZONTAL DE 19X19X39 CM (ESPESURA 19 CM) E ARGAMASSA DE ASSENTAMENTO COM PREPARO EM BETONEIRA. AF_12/2021	Alvenaria de Vedação	m²	21,0	116,57	2.447,97	0,50	95,28
10000	ORSE	Portão em tubo ferro galvanizado, com quadro ø= 2", cantoneira 1"x1" e tela de arame galvanizado, fio 12 bwg, malha quadrada d=1"	Alambrados e Gradis	m²	5,0	479,30	2.396,50	0,49	95,77
9367	ORSE	Conjunto com 03 lixeiras em fibra de vidro, com capacidade 20l cada, com tampa val e vem	Diversos	un	4,0	492,63	1.970,52	0,40	96,17
8075	ORSE	Caixa de passagem em alvenaria de tijolos maciços esp. = 0,12m, dim. int. = 0,30 x 0,30 x 0,30m	Caixas de Passagem em alvenaria de tijolos maciços	un	10,0	176,21	1.762,10	0,36	96,53
97087	SINAPI	CAMADA SEPARADORA PARA EXECUÇÃO DE RADIER, PISO DE CONCRETO OU LAJE SOBRE SOLO, EM LONA PLÁSTICA. AF_09/2021	Radier, Piso de Concreto e Laje sobre Solo	m²	519,1	3,23	1.676,69	0,34	96,87
98525	SINAPI	LIMPEZA MECANIZADA DE CAMADA VEGETAL, VEGETAÇÃO E PEQUENAS ÁRVORES (DIÂMETRO DE TRONCO MENOR QUE 0,20 M), COM TRATOR DE ESTEIRAS. AF_03/2024	Supressão Vegetal	m²	2.000,0	0,81	1.620,00	0,33	97,20
91845	SINAPI	ELETRODUTO FLEXÍVEL CORRUGADO REFORÇADO, PVC, DN 25 MM (3/4"), PARA CIRCUITOS TERMINAIS, INSTALADO EM LAJE - FORNECIMENTO E INSTALAÇÃO. AF_03/2023	Instalações Elétricas - Eletrodutos Embutidos, Cabos, Caixas, Tomadas e Interruptores	M	157,0	10,05	1.577,85	0,32	97,52
93358	SINAPI	ESCAVAÇÃO MANUAL DE VALA. AF_09/2024	Escavação de Valas	m³	14,8	105,79	1.565,69	0,32	97,84
91930	SINAPI	CABO DE COBRE FLEXÍVEL ISOLADO, 6 MM², ANTI-CHAMA 450/750 V, PARA CIRCUITOS TERMINAIS - FORNECIMENTO E INSTALAÇÃO. AF_03/2023	Instalações Elétricas - Eletrodutos Embutidos, Cabos, Caixas, Tomadas e Interruptores	M	108,0	12,81	1.383,48	0,28	98,13
87700	SINAPI	CONTRAPISO EM ARGAMASSA TRAÇO 1:4 (CIMENTO E AREIA), PREPARO MECÂNICO COM BETONEIRA 400 L, APLICADO EM ÁREAS SECAS SOBRE LAJE, NÃO ADERIDO, ACABAMENTO NÃO REFORÇADO, ESPESSURA 6CM. AF_07/2021	Contrapiso	m²	18,0	74,60	1.342,80	0,27	98,40
CPU-24/69	Próprio	GRAMA SINTÉTICA ESPORTIVA ECO PLAY FIBRILADA 50mm BRANCA	PAVI - PAVIMENTAÇÃO	m²	18,1	55,32	1.001,29	0,20	98,61
104641	SINAPI	PINTURA LÁTEX ACRÍLICA ECONÔMICA, APLICAÇÃO MANUAL EM PAREDES, DUAS DEMÃOS. AF_04/2023	Pintura Interna	m²	79,0	11,25	888,75	0,18	98,79
101875	SINAPI	QUADRO DE DISTRIBUIÇÃO DE ENERGIA EM CHAPA DE AÇO GALVANIZADO, DE EMBUTIR, COM BARRAMENTO TRIFÁSICO, PARA 12 DISJUNTORES DIN 100A - FORNECIMENTO E INSTALAÇÃO. AF_07/2025	Instalações Elétricas - Quadros, Cabos, Disjuntores, Contadores e Barramentos Blindados	UN	1,0	560,08	560,08	0,11	98,90
91934	SINAPI	CABO DE COBRE FLEXÍVEL ISOLADO, 16 MM², ANTI-CHAMA 450/750 V, PARA CIRCUITOS TERMINAIS - FORNECIMENTO E INSTALAÇÃO. AF_03/2023	Instalações Elétricas - Eletrodutos Embutidos, Cabos, Caixas, Tomadas e Interruptores	M	14,0	33,40	467,60	0,10	99,00
2426	ORSE	Rede oficial p/futebol campo, nylon, fio 3mm, malha 16, dim: 7,5x2,5m	Urbanização de Parques e Praças	par	1,0	452,24	452,24	0,09	99,09
9041	ORSE	Dispositivo de proteção contra surto de tensão DPS 60kA - 275v	Fusíveis, Disjuntores e Chaves	un	4,0	108,43	433,72	0,09	99,18



OBJETO: CONSTRUÇÃO DE CAMPO SOCIETY
LOCAL: MUNICÍPIO DE COCAL DOS ALVES – PI
CONVÊNIO: 990744/2025

Bancos
SINAPI - 12/2025 - Piauí
ORSE - 11/2025 - Sergipe

B.D.I.
23,2%

Encargos Sociais
Não Desonerado:
Horista: 113,33%
Mensalista: 71,12%

Curva ABC de Serviços									
Código	Banco	Descrição	Tipo	Und	Quant.	Valor Unit	Total	Peso (%)	Peso Acumulado (%)
87878	SINAPI	CHAPISCO APLICADO EM ALVENARIAS E ESTRUTURAS DE CONCRETO INTERNAS, COM COLHER DE PEDREIRO. ARGAMASSA TRAÇO 1:3 COM PREPARO MANUAL. AF_10/2022	Chapisco	m²	61,0	6,47	394,67	0,08	99,26
88485	SINAPI	FUNDO SELADOR ACRÍLICO, APLICAÇÃO MANUAL EM PAREDE, UMA DEMÃO. AF_04/2023	Pintura Interna	m²	79,0	4,89	386,31	0,08	99,34
103669	SINAPI	CONCRETAGEM DE PILARES, FCK = 25 MPA, COM USO DE BALDES - LANÇAMENTO, ADENSAMENTO E ACABAMENTO. AF_02/2022	Concretagem para Estruturas de Concreto Armado	m³	0,3	1.247,91	374,37	0,08	99,41
96620	SINAPI	LASTRO DE CONCRETO MAGRO, APLICADO EM PISOS, LAJES SOBRE SOLO OU RADIER. AF_01/2024	Lastro	m³	0,3	1.139,82	341,95	0,07	99,48
92427	SINAPI	MONTAGEM E DESMONTAGEM DE FÔRMA DE PILARES RETANGULARES E ESTRUTURAS SIMILARES, PÉ-DIREITO SIMPLES, EM CHAPA DE MADEIRA COMPENSADA RESINADA, 8 UTILIZAÇÕES. AF_09/2020	Fôrmas para Estruturas de Concreto Armado	m²	4,27	79,50	339,47	0,07	99,55
101616	SINAPI	PREPARO DE FUNDO DE VALA COM LARGURA MENOR QUE 1,5 M (ACERTO DO SOLO NATURAL). AF_08/2020	Escoramento e Preparo de Fundo de Valas	m³	40,25	7,80	313,95	0,06	99,62
92762	SINAPI	ARMAÇÃO DE PILAR OU VIGA DE ESTRUTURA CONVENCIONAL DE CONCRETO ARMADO UTILIZANDO AÇO CA-50 DE 10,0 MM - MONTAGEM. AF_06/2022	Armação para Estruturas de Concreto Armado	KG	24,0	12,32	295,68	0,06	99,68
93382	SINAPI	REATERRO MANUAL DE VALAS, COM COMPACTADOR DE SOLOS DE PERCUSSÃO. AF_08/2023	Aterro e Reaterro de Valas	m³	8,1	31,74	257,09	0,05	99,73
93009	SINAPI	ELETRODUTO RÍGIDO ROSCÁVEL, PVC, DN 60 MM (2"), PARA REDE ENTERRADA DE DISTRIBUIÇÃO DE ENERGIA ELÉTRICA - FORNECIMENTO E INSTALAÇÃO. AF_12/2021	Redes Enterradas de Distribuição Elétrica	M	6,0	34,25	205,50	0,04	99,77
96986	SINAPI	HASTE DE ATERRAMENTO, DIÂMETRO 3/4", COM 3 METROS - FORNECIMENTO E INSTALAÇÃO. AF_08/2023	Sistema de Proteção contra Descargas Atmosféricas - SPDA	UN	1,0	158,02	158,02	0,03	99,80
101946	SINAPI	QUADRO DE MEDIÇÃO GERAL DE ENERGIA PARA 1 MEDIDOR DE SOBREPOR - FORNECIMENTO E INSTALAÇÃO. AF_07/2025	Instalações Elétricas - Quadros, Cabos, Disjuntores, Contadores e Barramentos Blindados	UN	1,0	154,64	154,64	0,03	99,84
104742	SINAPI	COMPACTAÇÃO DE VALAS COM ROLO COMPRESSOR. AF_08/2023	Aterro e Reaterro de Valas	m²	15,0	10,02	150,30	0,03	99,87
452	ORSE	Disjuntor termomagnético tripolar 63 A, padrão DIN (Europeu - linha branca). curva C	Fusíveis, Disjuntores e Chaves	un	1,0	140,50	140,50	0,03	99,90
94319	SINAPI	ATERRO MANUAL DE VALAS COM SOLO ARGILÓ-ARENOSO. AF_08/2023	Aterro e Reaterro de Valas	m³	1,01	98,05	99,03	0,02	99,92
92759	SINAPI	ARMAÇÃO DE PILAR OU VIGA DE ESTRUTURA CONVENCIONAL DE CONCRETO ARMADO UTILIZANDO AÇO CA-60 DE 5,0 MM - MONTAGEM. AF_06/2022	Armação para Estruturas de Concreto Armado	KG	6,0	16,10	96,60	0,02	99,94
93657	SINAPI	DISJUNTOR MONOPOLAR TIPO DIN, CORRENTE NOMINAL DE 32A - FORNECIMENTO E INSTALAÇÃO. AF_07/2025	Instalações Elétricas - Quadros, Cabos, Disjuntores, Contadores e Barramentos	UN	4,0	18,05	72,20	0,01	99,95
98111	SINAPI	CAIXA DE INSPEÇÃO PARA ATERRAMENTO, CIRCULAR, EM POLIETILENO, DIÂMETRO INTERNO = 0,3 M. AF_12/2020	Caixas Enterradas	UN	1,0	59,23	59,23	0,01	99,96
91847	SINAPI	ELETRODUTO FLEXÍVEL CORRUGADO REFORÇADO, PVC, DN 32 MM (1"), PARA CIRCUITOS TERMINAIS, INSTALADO EM LAJE - FORNECIMENTO E INSTALAÇÃO. AF_03/2023	Instalações Elétricas - Eletrodutos Embutidos, Cabos, Caixas, Tomadas e Interruptores	M	3,0	16,21	48,63	0,01	99,97
93020	SINAPI	CURVA 90 GRAUS PARA ELETRODUTO, PVC, ROSCÁVEL, DN 60 MM (2"), PARA REDE ENTERRADA DE DISTRIBUIÇÃO DE ENERGIA ELÉTRICA - FORNECIMENTO E INSTALAÇÃO. AF_12/2021	Redes Enterradas de Distribuição Elétrica	UN	1,0	35,00	35,00	0,01	99,98
10620	ORSE	Parafuso com bucha S-8	Diversos	un	6,0	5,65	33,90	0,01	99,99
93014	SINAPI	LUVA PARA ELETRODUTO, PVC, ROSCÁVEL, DN 60 MM (2"), PARA REDE ENTERRADA DE DISTRIBUIÇÃO DE ENERGIA ELÉTRICA - FORNECIMENTO E INSTALAÇÃO. AF_12/2021	Redes Enterradas de Distribuição Elétrica	UN	1,0	22,11	22,11	0,00	99,99
12463	ORSE	Bucha com arruela em liga especial zamak p/eletroduto 50mm, d=2"	Interligações até Quadro Geral - Eletrodutos e Conexões	un	1,0	16,53	16,53	0,00	99,99
344	ORSE	Bucha com arruela em liga especial zamak p/eletroduto 25mm, d=1"	Interligações até Quadro Geral - Eletrodutos e Conexões	un	2,0	5,09	10,18	0,00	100,00
3336	ORSE	Fornecimento de alça preformada para cabo multiplex 16 mm2	Conversão InfoWOrca	un	2,0	5,05	10,10	0,00	100,00
12559	ORSE	Parafuso com bucha S-10	Diversos	un	3,0	2,60	7,80	0,00	100,00



OBJETO: CONSTRUÇÃO DE CAMPO SOCIETY
LOCAL: MUNICÍPIO DE COCAL DOS ALVES – PI
CONVÊNIO: 990744/2025

RELATÓRIO FOTOGRÁFICO



FOTO 01



FOTO 02



FOTO 03



FOTO 04



FOTO 05



FOTO 06

Jorge Luis Sampaio da Cunha
Engenheiro Civil - CREA-PI 44521
Reg. Nac. 1922633992



Anotação de Responsabilidade Técnica - ART
Lei nº 6.496, de 7 de dezembro de 1977

CREA-PI

Conselho Regional de Engenharia e Agronomia do Piauí

ART de Obra ou Serviço
1920260010754

1. Responsável Técnico

JORGE LUIS SAMPAIO DA CUNHA

Título profissional: **Engenheiro Civil**

Empresa Contratada: **NORTEPLAN LTDA**

RNP: **1922633992**

Registro: **44521**

Registro: **0000042940EMPI**

2. Dados do Contrato

Contratante: **MUNICIPIO DE COCAL DOS ALVES**

CPF/CNPJ: **01612572000194**

Logradouro: **RUA JOAO DOMINGOS DA SILVA**

Nº: **S/N**

Complemento:

Bairro: **CENTRO**

Cidade: **COCAL DOS ALVES**

UF: **PI**

CEP: **64238-000**

Contrato: **Sem número**

celebrado em **28/01/2026**

Vinculado à ART:

Valor: R\$ **500,00**

Tipo de Contratante: **PESSOA JURÍDICA DE DIREITO PÚBLICO**

Ação Institucional:

3. Dados da Obra/Serviço

Logradouro: **SEDE**

Nº: **S/N**

Complemento:

Bairro:

Cidade: **Cocal dos Alves**

UF: **PI**

CEP: **64238-000**

Data de Início: **04/04/2026**

Previsão de Término: **04/04/2027**

Coordenadas Geográficas: **-3.604569, -41.445243**

Finalidade: **ESPORTIVO**

Código:

Proprietário: **MUNICIPIO DE COCAL DOS ALVES**

CPF/CNPJ: **01612572000194**

4. Atividade Técnica

ELABORAÇÃO

Quantidade

Unidade

ELABORAÇÃO DE ORÇAMENTO DE EDIFICAÇÃO EM MATERIAIS MISTOS

1,0000

unidade

ELABORAÇÃO DE ORÇAMENTO DE ESTRUTURA DE MATERIAIS MISTOS

1,0000

unidade

ELABORAÇÃO DE ORÇAMENTO DE INSTALAÇÕES ELÉTRICAS EM BAIXA TENSÃO PARA FINS COMERCIAIS

1,0000

unidade

ELABORAÇÃO DE ORÇAMENTO DE LEVANTAMENTO TOPOGRÁFICO PLANIALTIMÉTRICO

1,0000

unidade

PROJETO DE EDIFICAÇÃO EM MATERIAIS MISTOS

1,0000

unidade

PROJETO DE ESTRUTURA DE MATERIAIS MISTOS

1,0000

unidade

PROJETO DE INSTALAÇÕES ELÉTRICAS EM BAIXA TENSÃO PARA FINS COMERCIAIS

1,0000

unidade

PROJETO DE LEVANTAMENTO TOPOGRÁFICO PLANIALTIMÉTRICO

1,0000

unidade

Após a conclusão das atividades técnicas o profissional deverá proceder a baixa desta ART

5. Observações

ELABORAÇÃO DE PROJETO E ORÇAMENTO PARA A CONSTRUÇÃO DE CAMPO SOCIETY NO MUNICÍPIO DE COCAL DOS ALVES – PI, COMPOSTO DE MEMORIAL DESCRITIVO, RELATÓRIO FOTOGRÁFICO, ESPECIFICAÇÕES TÉCNICAS, PLANILHA ORÇAMENTÁRIA, COMPOSIÇÕES DE CUSTO UNITÁRIO, CRONOGRAMA FÍSICO-FINANCEIRO, MEMÓRIA DE CÁLCULO E DESENHOS GRÁFICOS, INCLUINDO SERVIÇOS PARA A IMPLANTAÇÃO DE GRAMA SINTÉTICA E DEMAIS SERVIÇOS NECESSÁRIOS, A SER EXECUTADO NO MUNICÍPIO DE COCAL DOS ALVES – PI, ATRAVÉS DO CONVÊNIO Nº 990744/2025, FIRMADO ENTRE A PREFEITURA MUNICIPAL DE COCAL DOS ALVES (PI) E O MINISTÉRIO DO ESPORTE.

6. Declarações

Acessibilidade: Declaro atendimento às regras de acessibilidade previstas nas normas técnicas da ABNT, na legislação específica e no Decreto nº 5.296, de 2 de dezembro de 2004.



Anotação de Responsabilidade Técnica - ART
Lei nº 6.496, de 7 de dezembro de 1977
Conselho Regional de Engenharia e Agronomia do Piauí

CREA-PI

ART de Obra ou Serviço
1920260010754

1. Responsável Técnico

JORGE LUIS SAMPAIO DA CUNHA

Título profissional: **Engenheiro Civil**

Empresa Contratada: **NORTEPLAN LTDA**

RNP: **1922633992**

Registro: **44521**

Registro: **0000042940EMPI**

7. Entidade de Classe

Nenhuma

8. Assinaturas

Declaro serem verdadeiras as informações acima

TERESINA - PI

Local

5 de Fevereiro de 2026

Data



Documento assinado eletronicamente com
credenciais de login e senha por:
JORGE LUIS SAMPAIO DA CUNHA
RNP: 1922633992
Data: 05/02/26 20:38

JORGE LUIS SAMPAIO DA CUNHA - CPF: 08268505370

MUNICIPIO DE COCAL DOS ALVES - CPF/CNPJ: 01612572000194

9. Informações

- A ART é válida somente quando quitada, mediante apresentação do comprovante do pagamento ou conferência no site do Crea-PI.
- A autenticidade deste documento pode ser verificada no site www.crea-pi.org.br ou www.confea.org.br
- A guarda da via assinada da ART será de responsabilidade do profissional e do contratante com o objetivo de documentar o vínculo contratual.



www.crea-pi.org.br art@crea-pi.org.br
tel: (86)2107-9292



CREA-PI
Conselho Regional de Engenharia
e Agronomia do Piauí

DECLARAÇÃO DE DISPENSA DE LICENCIAMENTO AMBIENTAL ESTADUAL

PI-DDLAE.01190-2/2026
Processo: DDLAE.01600-2/2026

A Secretaria do Meio Ambiente e Recursos Hídricos do Estado do Piauí, no uso das atribuições que lhe confere a Lei Estadual Nº 4.854, de 10 de julho de 1996, e de acordo com os procedimentos de Licenciamento Ambiental estabelecidos pela Lei Federal Nº 6.938, de 31 de Agosto de 1981, e suas alterações, regulamentada pelo Decreto Nº 99.274, de 06 de junho de 1990, resolve expedir a(o) presente DECLARAÇÃO DE DISPENSA DE LICENCIAMENTO AMBIENTAL ESTADUAL, nos termos, características e condições seguintes.

EMPREENDEDOR

NOME

PREFEITURA MUNICIPAL

CPF/CNPJ

01.612.572/0001-94

EMPREENDIMENTO

NOME

CONSTRUÇÃO DE CAMPO SOCIETY NO MUNICÍPIO DE COCAL DOS ALVES - PI.CONVÊNIO
990744/2025

ATIVIDADES

ATIV.39827

CONSTRUÇÃO DE EDIFICAÇÕES DIVERSAS NÃO RELACIONADAS ÀS ATIVIDADES ELENCADAS NO ANEXO I DA RES. CONSEMA Nº 046/2022 (D0055)

Município:

Cocal dos Alves (PI)

Coordenadas Geográficas:

MEMORIAL DESCRITIVO

(-41.44524166666666, -3.6045694444444445)

Assinado eletronicamente por FRANCISCO FELIPHE DA LUZ ARAUJO (Gabinete SEMAR) em 06/02/2026 às 11:26
[nkCIN80QWnKu1K6VYwqXQXasFaa1cbS67wXTC073V9QKzmQYMCYPUNXXpQCuslci]



Emitido eletronicamente em 06/02/2026 11:26 pelo sistema SIGA

A autenticidade deste documento pode ser conferida acessando o sistema através do link
<https://siga.semarh.pi.gov.br/validar/> informando o token a seguir:

[SIGA.5943-7/2026.196D.088F.5B7E]





DETALHAMENTO

Construção de campo society no Município de Cocal dos Alves - PI.

AREA 40X50

A presente DECLARAÇÃO DE DISPENSA DE LICENCIAMENTO ESTADUAL foi emitida considerando o processo administrativo DDLAE.01600-2/2026, no qual as atividades na forma como declaradas foram consideradas de impacto ambiental insignificante/inexistente e atendeu, assim, aos critérios estabelecidos na legislação, conforme declarado a seguir:

Pergunta	Resposta
Localizada em formações dunares, planícies fluviais e de deflação, mangues e demais áreas úmidas?	Não
Localizada no bioma Mata Atlântica e implica corte e supressão de vegetação primária e secundária no estágio avançado de regeneração, conforme dispõe a Lei nº 11.428, de 22 de dezembro de 2006?	Não

Assinado eletronicamente por FRANCISCO FELIPPE DA LUZ ARAUJO (Gabinete SEMAR) em 06/02/2026 às 11:26
[nkCIN80QWnKu1K6VYwqXQXasFaa1cbS67wXTC073V9QKzmQYMCYPUNXXpQCuslci]



Emitido eletronicamente em 06/02/2026 11:26 pelo sistema SIGA

A autenticidade deste documento pode ser conferida acessando o sistema através do link
<https://siga.semarh.pi.gov.br/validar/> informando o token a seguir:

[SIGA.5943-7/2026.196D.088F.5B7E]



Pergunta	Resposta
Localizada na Zona Costeira e implica em alterações significativas das suas características naturais, conforme dispõe a Lei nº 7.661, de 16 de maio de 1988?	Não
Localizada em zonas de amortecimento de unidades de conservação de proteção integral, adotando-se o limite de 3 km (três quilômetros) a partir do limite da unidade de conservação, cuja zona de amortecimento não esteja ainda estabelecida?	Não
Desenvolvida em área de Preservação Permanente (APP)?	Não
Gera resíduos perigosos?	Não
Estoca, armazena e usa produtos perigosos em grande quantidade?	Não

CONDIÇÕES GERAIS

- A DDLAE no âmbito da SEMAR não se aplica às atividades de impacto local situadas em municípios licenciadores, devendo, neste caso, prevalecer as regulamentações específicas daquele município;
- A DDLAE não desobriga o responsável pela atividade/empreendimento do atendimento às normas de uso e ocupação do solo do município;
- Caso haja qualquer alteração na atividade/empreendimento que implique na mudança de sua classe conforme enquadramento contido no Anexo I da Resolução CONSEMA 033/2020, o interessado fica obrigado a requerer a DBIA ou licença ambiental junto à SEMAR;
- O desenvolvimento da atividade/empreendimento está restrito ao pedido protocolado e termos aprovados por meio do processo original, não devendo ocupar áreas de restrição e/ou interesse ambiental e áreas de preservação permanente sem expressa autorização deste órgão ambiental;
- Todas as informações prestadas são de inteira responsabilidade do interessado pela atividade/empreendimento, respondendo este legalmente pelas mesmas.
- A Dispensa de Licenciamento Ambiental não exige o empreendedor de atender aos regramentos específicos referentes à instalação/operação de atividades inseridas em Unidades de Conservação ou suas zonas de amortecimento.
- Em caso de localização em imóvel rural é obrigatória a inscrição no Cadastro Ambiental Rural (CAR).
- Esta Dispensa não exige o empreendedor de possuir e atender/cumprir a Certidão de Dispensa de Outorga ou Portaria de Outorga para uso dos recursos hídricos caso esteja previsto na atividade/empreendimento captação, barramento, lançamento e outros usos, conforme legislações específicas.
- Esta Dispensa não autoriza o corte, a exploração ou a supressão de vegetação nativa.
- Esta Dispensa não exige o empreendedor de zelar pela conservação do solo e da água por meio de adoção de boas práticas agronômicas, de minimizar os impactos ambientais advindos de suas atividades, bem como de cumprir as determinações da legislação ambiental vigente.
- Qualquer alteração nas especificações do projeto deverá ser precedida de anuência da SEMAR.
- Em qualquer fase da atividade/empreendimento, se houver a descoberta fortuita de qualquer elemento de interesse arqueológico ou pré-histórico, o empreendedor ficará obrigado a comunicar o fato imediatamente à SEMAR e ao IPHAN.
- O empreendedor não está dispensado de buscar as demais licenças e/ou autorizações legalmente cabíveis, bem como de observar em sua atividade/empreendimento, as normas ambientais vigentes, sujeitando-se o infrator, pessoa física ou jurídica, às sanções previstas no ordenamento jurídico.

Assinado eletronicamente por FRANCISCO FELIPHE DA LUZ ARAUJO (Gabinete SEMAR) em 06/02/2026 às 11:26
[nkCIN80QWnKu1K6VYwqXQXasFaa1cbS67wXTC073V9QKzmQYMCYPUNXXpQCuslci]



Emitido eletronicamente em 06/02/2026 11:26 pelo sistema SIGA

A autenticidade deste documento pode ser conferida acessando o sistema através do link
<https://siga.semarh.pi.gov.br/validar/> informando o token a seguir:

[SIGA.5943-7/2026.196D.088F.5B7E]



CONDIÇÕES ESPECÍFICAS

Não há Condições Específicas para esta "Declaração de Dispensa de Licenciamento Ambiental Estadual (DDLAE)"

OBSERVAÇÕES

Nada consta.

Teresina (PI), 06/02/2026

(assinado eletronicamente)
FRANCISCO FELIPHE DA LUZ ARAUJO
Secretário do Meio Ambiente
SECRETÁRIO DO MEIO AMBIENTE
Gabinete SEMAR

Assinado eletronicamente por FRANCISCO FELIPHE DA LUZ ARAUJO (Gabinete SEMAR) em 06/02/2026 às 11:26
[nkCIN80QWnKu1K6VYwqXQXasFaa1cbS67wXTC073V9QKzmQYMCYPUNXXpQCuslci]



Emitido eletronicamente em 06/02/2026 11:26 pelo sistema SIGA

A autenticidade deste documento pode ser conferida acessando o sistema através do link
<https://siga.semarh.pi.gov.br/validar/> informando o token a seguir:

[SIGA.5943-7/2026.196D.088F.5B7E]

